



PERÚ

Ministerio  
de Salud

Dirección de Salud  
II Lima Sur

## **MESA REDONDA:**

***Puntos Críticos en la Ejecución de la Diplomatura  
de Atención Integral con Enfoque de Salud Familiar  
para Equipos Básicos de Salud***



# Equipos Básicos de Salud

- **Establecimientos de salud:**
  - ✓ C.S. Portada de Manchay – Red VES-LPP
  - ✓ C.S. Pachacamac – Red VES-LPP.
  - ✓ C.S. Buenos Aires de Villa – Red BCO-CHO-SCO.
  - ✓ C.S. Ollantay – Red SJM-VMT.
- **Participantes: 20 trabajadores de salud**  
**4 Equipos Básicos (Médico-Enfermera-Obstetriz-Técnico de Enfermería)**

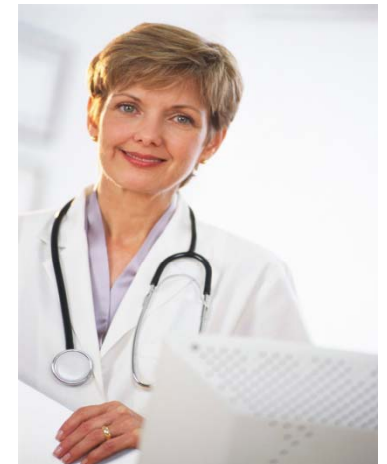

# Avances

- ✓ **Reordenamiento de la Atención y de los Servicios.**
- ✓ **Realización de Análisis Situacional por cada EESS piloto (en proceso)**
- ✓ **Uso de Historias Clínicas por Etapas de Vida.**





## Avances

- ✓ **Estrategias para la disminución del tiempo de espera:**
  - *Sistema de citas para la atención.*
  - *Adelanto de horario de atención en triaje.*
- ✓ **Mejora en la satisfacción de usuario al disminuir el tiempo de espera para la Consulta externa.**
- ✓ **Coordinación Multisectorial para realización de Mesas de Concertación.**

# Fases de la Diplomatura de AI –SF.

1. Selección de las MRs.
2. Selección de los Equipos Básicos de Salud.
3. Conformación del Equipo Gestor de DISA.
4. Levantamiento de la Línea de Base.
5. Inicio de la Diplomatura.
6. Adquisición de Competencias por los EBS.
7. Cambios en los EESS seleccionados.
8. Cambios en las MRs seleccionadas.

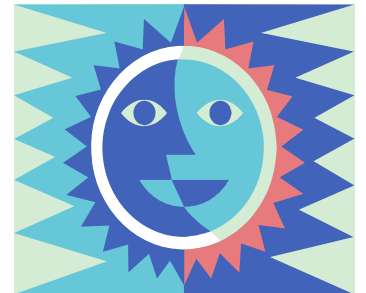

# *Archipiélago*

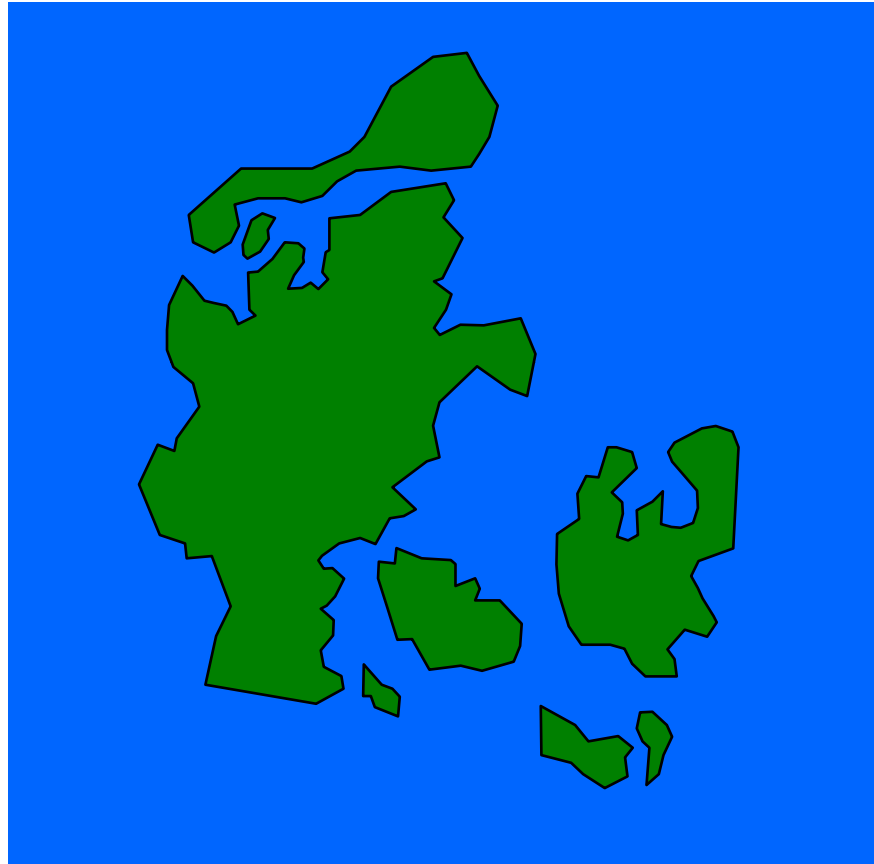

*“Conjunto de islas separada por  
aquello que los une: el mar”*

# Puntos Críticos en la Ejecución de la Diplomatura de AI-SF:

- El desarrollo de Personal especializado y la adquisición de competencias requiere mayor tiempo del personal que asiste al Diplomado.
- Las tareas del Diplomado generan cambios en los procesos de atención del establecimiento, y “resistencia al cambio” en el resto del personal .

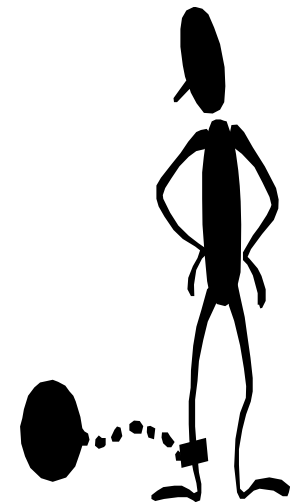

# **Puntos Críticos en la Ejecución de la Diplomatura de AI-SF:**

- **Las tareas que se solicitan muchas veces son consideradas solo de los asistentes al Diplomado por el personal del EESS piloto .**
- **Existe normatividad que debe ser modificada para dar las facilidades necesarias a los participantes, sin perjuicio de sus ingresos económicos.**



**“ Si buscas resultados diferentes,  
no hagas lo mismo de siempre,  
has cosas diferentes”**

***Albert Einstein***