

REPORTE DE SITUACIÓN N°106– 2018 – COE SALUD – DIGERD 14 de Diciembre de 2018 a las 19:30 horas

SIMULACRO DE SISMO LIMA Y CALLAO FECHA DEL EVENTO: 14 de Diciembre de 2018-a las 09:00 horas

I. DESCRIPCIÓN

El 14 diciembre de 2018, a las 09:00 horas se registró un movimiento sísmico con los siguientes parámetros: Latitud: -12.33; Longitud: -77.98; profundidad: 35 Km, magnitud: 8.5, intensidad VIII Lima- Callao, afectando personas, establecimientos de salud, viviendas, locales públicos y vías de comunicación en Lima y Callao.

II. UBICACIÓN

FECHA LOCAL	HORA LOCAL	LATITUD	LONGITUD	PROFUNDIDAD	MAGNITUD	INTENSIDAD
14/12/2018	09:00:00	-12.33	-77.98	35 Km	8.5 ML	VIII Lima, Callao.

Fuente: IGP

III. DAÑOS A LA SALUD

- Total de lesionados : 23 (Anexo: Cuadro N°1)

IV. RECURSOS MOVILIZADOS

- Total de ambulancias : 03 (Anexo: Cuadro N°3)
- Total de personal de salud : 89 *Exceptuando personal de salud brigadista (Anexo: Cuadro N°2)
- Total de áreas instaladas : 08

V. ACCIONES

20 de Setiembre de 2017

09:20 horas

- Se da inicio al simulacro de sismo en Lima y Callao.

09:25 horas

- Se instalaron 08 áreas: Área Triage, área de concentración de víctimas, área de atención masiva de víctimas, unidad de shock trauma, unidad de cuidados intensivos, sala de operaciones, área de atención de salud mental y Puesto de Comando.

09:45 horas

- Comandante de incidente indica inicio de 1era búsqueda activa.

09:50 horas

- Se amplía sistema de comando hasta fuerza de tarea.

10:10 horas

- Se entregan formatos a las áreas instaladas.
- Llegada de equipo SOS de primera respuesta privados.

10:15 horas

- Se realiza movilización de personal de las siguientes instituciones: Dirección de infraestructura, equipamiento y mantenimiento del MINSA, DIRESA Callao, DIRIS Lima norte, DIRIS Lima sur, DIRIS Lima centro, Equipo de GRD del

Hospital Hipólito Unanue, Hospital Puente Piedra, Hospital Rezola de Cañete, Hospital de Lambayeque, Hospital Santa Rosa, Sanidad del CGBVP, EsSalud, Policía Nacional del Perú, Marina de Guerra del Perú, Ejército del Perú, Fuerza aérea del Perú, Universidad Cayetano Heredia, Municipalidad de Surco y la Municipalidad de Miraflores; integrándose los líderes al puesto de comando.

10:30 horas

- SAMU moviliza 03 ambulancias al evento.

10:37 horas

- EMED EsSalud indica que cuentan con Hospital Perú disponible.

10:46 horas

- SAMU Rímac realiza el traslado una paciente menor de edad con diagnóstico de traumatismo encéfalo craneal de la unidad de shock trauma al Hospital del niño de San Borja.

10:47 horas

- El área de concentración de víctimas reporta la atención de 4 pacientes tarjeta verde y 3 amarillos.

10:50 horas

- La unidad de atención masiva de víctimas reporta la atención de 01 paciente tarjeta verde.

10:57 horas

- SAMU Puente Piedra realiza el traslado un paciente con diagnóstico de trauma cervical del área de shock trauma al Hospital Cayetano Heredia.

11:01 horas

- SAMU Cancillería realiza el traslado un paciente con diagnóstico de traumatismo encéfalo craneal del área de shock trauma al Hospital Dos de Mayo.

12:00 horas

Se reciben requerimientos de las áreas instaladas:

- La unidad de cuidados intensivos requiere medicamentos e insumos médicos.
- El área de salud mental requiere mobiliario de oficina, materiales de oficina, insumos médicos.
- La unidad de shock trauma requiere medicamentos e insumos médicos.
- El área de triaje requiere insumos médicos y equipamiento médico.
- El área de concentración de víctimas requiere personal de salud, medicamentos e insumos médicos.
- El área de sala de operaciones requiere insumos médicos, medicamentos, instrumental, equipamiento médico, material estéril no quirúrgico.
- Se recibió requerimiento externo del Hospital Edgardo Rebagliati Martins: PMA y unidad de sala de operaciones.

12:20 horas

- La directora general de DIGERD realiza evaluación de las acciones ejecutadas por el sistema de comando establecido.

13:30 horas

- Se da término al evento y se repliega unidades instaladas.



ANEXOS

Tabla N°01- Tabla de organización del incidente

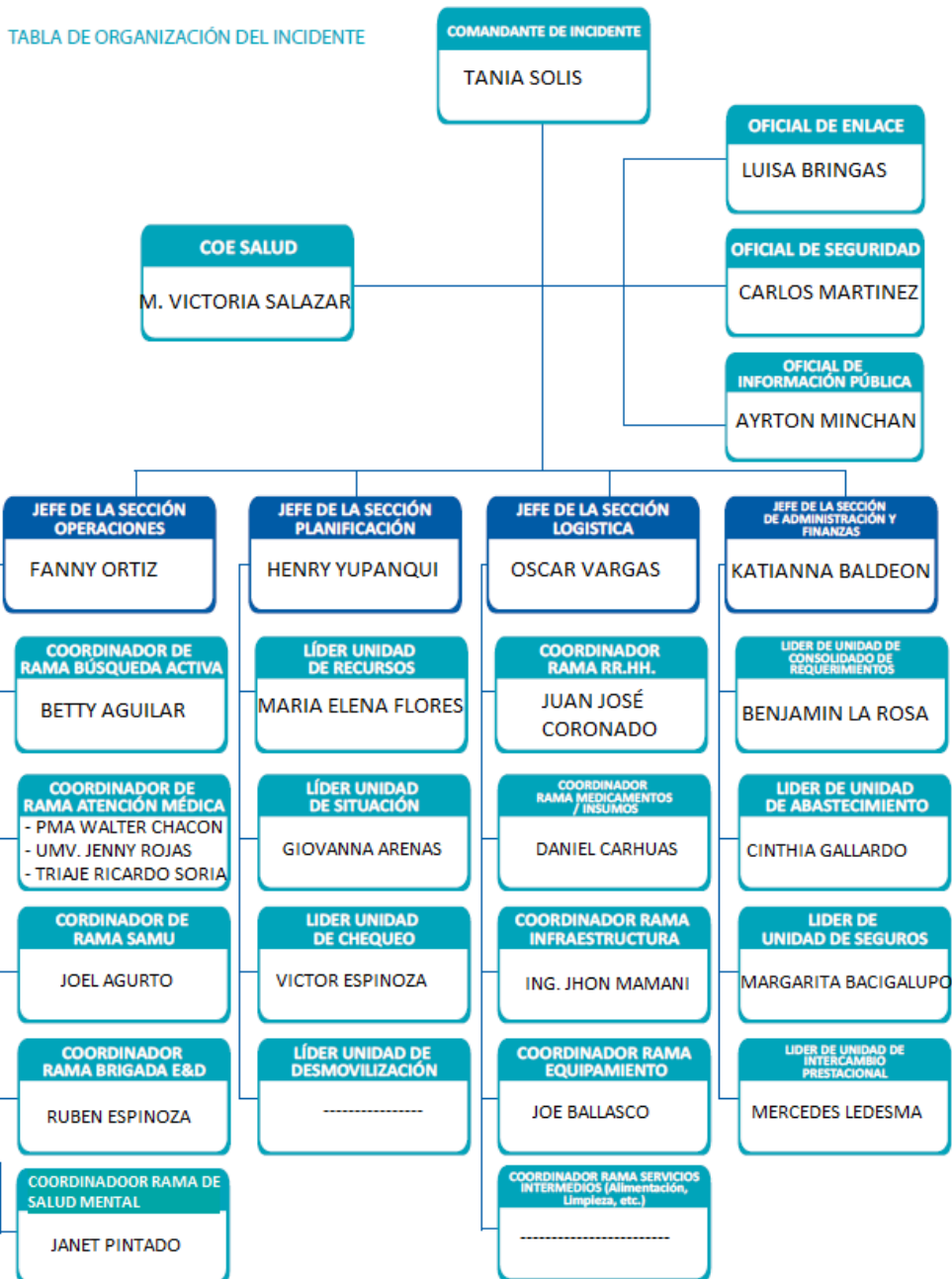

Fuente: COE Salud

**Cuadro N° 01 – Consolidado de atenciones**

ATENCIONES DÍA	ATENCIONES MÉDICAS				ATENCIÓN SALUD MENTAL					TOTAL
	ROJO	AMARILLO	VERDE	SUB TOTAL	DESMOVILI- ZACIÓN	REFEREN- CIAS	PRIMEROS AUXILIOS PSICOLÓGICOS	TIPOS DE DX	SUB TOTAL	
14/12/18 HORA 12:30	1	5	9	15	0	0	8	Sd. Ansioso	8	23

FUENTE: COE Salud.

Cuadro N° 02 – Consolidado de personal de salud

PERSONAL DE SALUD	PERSONAL DE SALUD	
	MÉDICO	24
	ENFERMERA	24
	TÉCNICO	14
	OTROS	27
	SUB TOTAL	89

FUENTE: COE Salud.

Cuadro N° 03 – Relación de ambulancias

AMBULANCIAS			HORA DE CORTE	CANTIDAD <small>(Separar por tipo)</small>			
				I	II	III	
Bomberos							
SISOL							
STAE							
Municipal							
Privada							
MINSAs	SAMU	RIMAC	10:50	1			
		PUENTE PIEDRA	10:50	1			
		CANCELLERÍA	10:50			1	
SUBTOTAL				2	1		
TOTAL				3			

Fuente: COE Salud

**PERÚ****Ministerio
de Salud**Dirección General de Gestión del Riesgo
de Desastres y Defensa Nacional en Salud

"Año del Buen servicio al ciudadano"

Cuadro N°04 Enlaces del Puesto de Comando Unificado

N°	NOMBRES Y APELLIDOS	INSTITUCIÓN	TELÉFONO
01	Margarita Bacigalupo	Sanidad de la Policía Nacional del Perú	994648413
02	Walter Sihuas	DIRESA Callao	95433085
03	CrI. Gamarra	Sanidad del Ejército del Perú	985629754
04	Rocío Salas Ramos	ODN/ EMED ESSALUD	984384219
05	Carlos Martín	Municipalidad de Surco	991633125
06	Cinthia Gallardo Ríos	Sanidad de la Fuerza Aérea del Perú	987377898
07	Ericka Gutiérrez	Sanidad del CGBVP	965029906
08	Martha Guzmán	Hospital Santa Rosa	943466260
09	Katherine Valverde	Dirección de infraestructura equipamiento y mantenimiento del MINSa	959577714
10	-	Hospital Hipólito Unanue	930990282
11	Héctor Mejía	Hospital Puente Piedra	987210178
12	María Sagua	Hospital Rezola Cañete	993072606
13	Rina Carrillo	Hospital Lambayeque	941916207
14	Raúl Peña	Sanidad de la Marina de Guerra de Perú	949813917
15	Juan Carlos Ruesta	Municipalidad de Miraflores	990128209

Fuente: COE Salud