

**REPORTE DE SITUACIÓN N° 030 – 2019 – UFCOE SALUD – DIGERD – MINSA****Fecha de Actualización N° 03: 15 de marzo a las 18:00 horas****LLUVIAS INTENSAS – REGIÓN HUÁNUCO****Fecha de ocurrencia: Temporada de Lluvias 2018 – 2019****I. EVENTO**

En lo que va de la Temporada de Lluvias 2018 – 2019, se vienen registrando intensas precipitaciones pluviales ocasionando en múltiples zonas de la región, inundaciones por desborde de río, deslizamientos y huaicos, generando daños a la salud de las personas, viviendas, vías de comunicación y establecimientos de salud.

**II. UBICACIÓN**

DEPARTAMENTO	PROVINCIA	DISTRITOS	LUGAR
HUANUCO	LEONCIO PRADO	DANIEL ALOMIA ROBLES	DANIEL ALOMIA ROBLES
	HUANUCO	CHINCHAO	CHINCHAO
		AMARILIS	-
	AMBO	CONCHAMARCA	CONCHAMARCA
		HUACAR	UCHUCCHACUA
	MARAÓN	CHOLÓN	SANTA ROSA DE OSO
	PACHITEA	MOLINO	-
		PANAO	-
	HUAMALIES	SINGA	BELLA FLORES
			SAN JOSÉ PAUCAR
			MONZON
			SANTA ROSA DE PAMPAM
	MARAÑÓN	HUACRACHUCO	MAMAHUAJE
		SAN BUENAVENTURA	-
	HUACAYBAMBA	PINRA	CUCHIRIGRA
			PUEBLO VIEJO
SANTA ROSA			
MAÑIJO			

**III. DAÑOS A LA SALUD** (Ver Anexos: Tabla N° 01, N°02, N°03 y N°04)

- Lesionados : **12**
- Fallecidos : **03**
- Desaparecidos : **00**
- Establecimientos de Salud : **06** (05 Afectados operativos, 01 inoperativos)

**IV. RECURSOS HUMANO MOVILIZADOS** (Ver tabla N° 03)

- Brigadistas Regionales : **31** (De la DIRESA Huánuco y de EE.SS.)
- Personal de salud Regional : **07** (De la DIRESA Huánuco y de EE.SS.)

**V. ATENCIONES DE SALUD**

- Total de atenciones realizadas : **141** (Chinchao)



## VI. OTROS RECURSOS MOVILIZADOS

- Ambulancias : **06** (del C.S. Cayumba, C. S. Pillao, C. S. Acobamba, C. S. Leoncio Prado y del Hospital de Tingo María)
- Camioneta : **01** (De la DIRESA Huánuco)

## VII. ACCIONES REALIZADAS

### 15 de marzo de 2019

El EMED Salud de la DIRESA Huánuco reporta que aproximadamente a las 04:00 horas se produce un huaico en la carretera central en el distrito de San Rafael, provincia de Ambo. Informa que el EMED de la Red de Salud Ambo se mantiene en comunicación con el P. S. San Rafael, quien moviliza 01 brigadista para realizar el monitoreo del evento e indica que se registra la afectación por erosión de plataforma de la red vial nacional: PE-3N, en el tramo: Ambo - San Rafael, sector Hualla Km 206+560 - Km 206+800; asimismo, reporta que no se registran daños a la salud ni a la infraestructura de salud.

### 14 de marzo de 2019

El EMED Salud de la DIRESA Huánuco reporta que de los 03 lesionados por huaico en el distrito de Chinchao, 02 se encuentran de alta y 01 de los lesionados se encuentra estable, en observación en el Hospital Hermilio Valdizan Medrano.

El EMED informa que respecto al evento de lluvias intensas en el distrito de Margos, se moviliza personal del C. S. Margos, entre los cuales 01 brigadista y 03 personales de salud (01 odontólogo, 01 enfermero y 01 técnico en enfermería), para realizar el monitoreo y la evaluación de daños; no se registran daños a la salud ni a los establecimientos de salud.

### 13 de marzo de 2019

El EMED Salud de la DIRESA Huánuco reporta que personal de DIRESA y de las Redes de Salud, realizaron un total de 141 atenciones a las personas que se encontraban en los buses varados en la zona afectada por huaico en Chinchao. Asimismo, informan que se habilitó el pase de los vehículos vía Huánuco- Tingo María y viceversa.

Por otro lado, el EMED Salud de la DIRESA Huánuco reporta lluvias intensas en el centro poblado de Pacayhua, distrito de Margos, provincia de Huánuco; producto del cual se evidencian daños materiales como la inundación de una institución educativa, viviendas, sementeras de papa, maíz, entre otros.

### 12 de marzo de 2019

El EMED Salud de la DIRESA Huánuco reporta que en el marco de respuesta a los huaycos presentados en la carretera central (vía Huánuco – Tingo Marpia), en el sector distrito de Chinchao, el día de hoy se movilizaron 15 brigadistas de intervención inicial: 05 de la DIRESA Huánuco, 05 del C.S. Acomayo y 05 del Hospital de Tingo María, así como la movilización de 02 ambulancias: 01 ambulancia del C.S. Acomayo, 01 ambulancia del C. S. Pillao y 01 ambulancia del Hospital de Tingo María.

El EMED Salud de la DIRESA Huánuco reporta que los brigadistas realizaron labores de prevención ya que las personas se encuentran cruzando a pie. Asimismo reportan que se han realizado atenciones en foco y que se encuentran consolidando la información para remitirla al COE Salud.

**10 de marzo de 2019**

El EMED Salud de la DIRESA Huánuco reporta que debido a las intensas precipitaciones pluviales se produjeron múltiples huaicos, a la altura del Kilómetro 53 de la carretera central (vía Huánuco – Tingo Marpia), túnel de Carpish en el sector El Mirador del distrito de Chinchao, provincia Huánuco, región Huánuco. El evento generó la afectación múltiples tramos de la carretera interrumpiendo el paso vehicular y daños a la salud de las personas.

El EMED Salud de la DIRESA Huánuco reporta que se movilizaron 08 brigadistas de intervención inicial: 02 del C.S. Acomayo, 02 del C.S. Cayumba y 04 del Hospital de Tingo María, así como la movilización de 01 ambulancia del C.S. Cayumba, 01 del C. S. Acomayo y 01 ambulancia del Hospital de Tingo María. Los brigadistas desplazados al lugar del evento realizaron la atención de 02 lesionados leves quienes fueron referidos al Hospital de Tingo María.

El EMED Salud de la DIRESA Huánuco reporta que se cuenta con información no validada sobre desaparecidos por lo que la Policía Nacional del Perú se encuentran realizando las labores de búsqueda y rescate.

**04 de marzo de 2019**

El EMED Salud de la DIRESA Huánuco reporta que debido a las intensas precipitaciones pluviales se produce la afectación del P.S. San Buenaventura (I-2) del distrito de San Buenaventura, provincia Marañón, región Huánuco. Producto de las lluvias generaron filtraciones en las paredes del establecimiento. Luego de las labores de limpieza y mantenimiento a cargo del mismo personal, el establecimiento quedó como afectado operativo.

**15 de febrero de 2019**

El EMED Salud de la DIRESA Huánuco reporta que debido a las intensas precipitaciones pluviales se produce la afectación del P.S. Tayagasha (I-1) del distrito de Panao, provincia Pachitea, región Huánuco. Producto de las lluvias se afectó uno de los ambientes del establecimiento. Luego de las labores de limpieza y mantenimiento a cargo del mismo personal, el establecimiento quedó como afectado operativo.

**14 de febrero de 2019**

El EMED Salud de la DIRESA Huánuco reporta que debido a las intensas precipitaciones pluviales se produce la activación de una quebrada afectando al P.S. Caunarapa (I-1) del distrito de Monzón, provincia Huamalíes, región Huánuco. El evento generó la inundación de todo el establecimiento. Se suspendió la atención a la población ya que afectó a todos los consultorios, equipos de cómputo y agua potable. Participación del personal para la limpieza del establecimiento y reanudar la atención a la población. El establecimiento quedó como afectado operativo.

**28 de enero de 2019**

El EMED Salud de la DIRESA Huánuco reporta que debido a las intensas precipitaciones pluviales se produce el desborde del río Tirishuanca, en el distrito Panao de la provincia de Pachitea, región Huánuco, generando daños a la salud de las personas, viviendas y vías de comunicación.



El EMED Salud de la DIRESA Huánuco movilizó 02 brigadistas de intervención inicial y 02 personales de salud quienes atendieron a 01 lesionados en el lugar del evento: menor de 11 años con las siglas C.R.C. con el diagnóstico de policontuso leve y a quien refirieron al C.S. de Panao.

## 25 de enero de 2019

### 10:00 horas

El EMED Salud de la DIRESA Huánuco reporta que debido a las intensas precipitaciones pluviales se generó la afectación del C.S. Molino (I-3) del distrito Molino de la provincia Pachitea, región Huánuco. Se generó la inundación y colapso de desagüe a consecuencia de las lluvias torrenciales.

La Microred de salud de Molinos llevó a cabo una reunión de coordinación con el equipo de brigada de intervención inicial y EDAN para realizar el reconocimiento de las zonas afectadas. Se elabora el EDAN correspondiente y el personal del establecimiento realizó las labores de limpieza.

### 05:30 horas

El EMED Salud de la DIRESA Huánuco reporta que debido a las intensas precipitaciones pluviales se generó un deslizamiento de lodo y tierra en la localidad de Chinchaycocha, en el distrito Molino, provincia de Pachitea, región Huánuco. El evento generó daños a la salud de las personas, viviendas y vías de comunicación.

El EMED Salud de la DIRESA Huánuco movilizó 02 brigadistas de intervención inicial quienes atendieron a 04 lesionados en el lugar del evento: 02 adultos y 02 menores de edad, quienes fueron referidos al C.S. Codo de Panao y fueron dados de alta.

### 05:00 horas

El EMED Salud de la DIRESA Huánuco reporta que debido a las intensas precipitaciones pluviales se generaron daños en una vivienda de la localidad de Huarichaca, distrito Molino, provincia Pachitea, región Huánuco. Producto de los daños a la vivienda 02 integrantes de la familia resultaron lesionados: 01 adulto y 01 menor de edad, quienes fueron atendidos en el C.S. de Panao y fueron dados de alta.

## 21 de noviembre de 2018

El EMED Salud de la DIRESA Huánuco reporta que debido a las intensas precipitaciones pluviales se generó la afectación del P.S. Llicua (I-2) del distrito Amarilis de la provincia Huánuco, región Huánuco. Se generó la inundación del establecimiento y filtraciones en las paredes.

La DIRESA Huánuco llevó a cabo reunión de coordinación entre el GTGRD y la Red de Salud Huánuco, para la evaluación de daños y análisis de necesidades y coordinar las acciones de respuesta al evento. Personal del establecimiento realizó la limpieza del EE.SS.

## 07 de noviembre de 2018

El EMED Salud de la DIRESA Huánuco reporta que debido a las intensas precipitaciones pluviales que se presentaron en la región, en la localidad Isleria del distrito Codo del Pozuzo, provincia Puerto Inca, región Huánuco, luego de llover por más de 36 horas se generó un deslizamiento de lodo y tierra en la construcción de la carretera de dicha localidad, generando daños a la salud de las personas (lesionados y desaparecidos).



El EMED Salud de la DIRESA Huánuco movilizó 02 brigadistas de intervención inicial quienes atendieron a 02 lesionados en el lugar del evento: PORRAS SANABRIA, PERCY CARLOS (41 años) y PROLEON TAFUR, JHON (32 años), quienes fueron referidos al C.S. Codo del Pozuzo. Además reportaron 03 desaparecidos que posteriormente fueron encontrados fallecidos.

COE Salud continúa realizando el monitoreo del evento.



DIRECCIÓN GENERAL DE GESTIÓN DEL  
RIESGO DE DESASTRES Y DEFENSA  
NACIONAL EN SALUD

**ANEXOS****TABLA N° 01: CONSOLIDADO DE LESIONADOS**

N°	APELLIDOS Y NOMBRE	EDAD	EVENTO	DIAGNÓSTICO	OBSERVACIÓN	SITUACIÓN
1	PORRAS SANABRIA, PERCY CARLOS	41	DESPLAZAMIENTO DE TIERRA - ISLERIA 07/11/2018	POLICONTUSO	SE ATENDIÓ EN EL C.S. CODO DE POZUZO Y LUEGO SE REFIRIÓ A LA CLÍNICA MONTEJUVER EN PUCALLPA	-
2	PROLEON TAFUR, JHON	32	DESPLAZAMIENTO DE TIERRA - ISLERIA 07/11/2019	POLICONTUSO	SE ATENDIÓ EN EL C.S. CODO DE POZUZO Y LUEGO SE REFIRIÓ A LA CLÍNICA MONTEJUVER EN PUCALLPA	-
3	C.R.C.	11	DESBORDE DE RÍO 28/01/19	POLICONTUSO	ATENDIDO EN C.S. DE PANAÓ	ALTA MÉDICA
4	AYALA JORGE, VILMA	21	DESPLAZAMIENTO DE TIERRA - CHINCHAYCOCHA 25/01/2019	POLICONTUSO	ATENDIDO EN C.S. DE PANAÓ	ALTA MÉDICA
5	L. A. C.	6	DESPLAZAMIENTO DE TIERRA - CHINCHAYCOCHA 25/01/2019	POLICONTUSO	ATENDIDO EN C.S. DE PANAÓ	ALTA MÉDICA
6	L. A. J.	1	DESPLAZAMIENTO DE TIERRA - CHINCHAYCOCHA 25/01/2019	POLICONTUSO	ATENDIDO EN C.S. DE PANAÓ	ALTA MÉDICA
7	LAURENCIO BERROSPI, ABEL	28	DESPLAZAMIENTO DE TIERRA - CHINCHAYCOCHA 25/01/2019	POLICONTUSO	ATENDIDO EN C.S. DE PANAÓ	ALTA MÉDICA
8	L. O. J.	2	LLUVIAS INTENSAS - HUARICHACA 25/01/2019	POLICONTUSO	ATENDIDO EN C.S. DE PANAÓ	ALTA MÉDICA
9	ORIZANO SANDOVAL, ELCIRA	30	LLUVIAS INTENSAS - HUARICHACA 25/01/2019	POLICONTUSO	ATENDIDO EN C.S. DE PANAÓ	ALTA MÉDICA
10	NUÑEZ PANDURO, LEYLA	51	HUAYCO CHINCHAO 11/03/2019	POLICONTUSO	ATENDIDO EN EL LUGAR DEL EVENTO Y POSTERIORMENTE TRASLADADO AL HOSPITAL HERMILIO VALDIZAN MEDRANO	EN OBSERVACIÓN
11	QUISPE ZAPANA, NOELIA	18	HUAYCO CHINCHAO 11/03/2019	POLICONTUSO	ATENDIDO EN EL LUGAR DEL EVENTO Y POSTERIORMENTE TRASLADADO AL HOSPITAL DE TINGO MARÍA	ALTA MÉDICA
12	RUIZ NARCIZO, MILCA	26	HUAYCO CHINCHAO 11/03/2019	POLICONTUSO	ATENDIDO EN EL LUGAR DEL EVENTO Y POSTERIORMENTE TRASLADADO AL HOSPITAL DE TINGO MARÍA	ALTA MÉDICA

Fuente: EMED Salud de la DIRESA Huánuco

**TABLA N° 02: CONSOLIDADO DE FALLECIDOS**

N°	APELLIDOS Y NOMBRE	EDAD	EVENTO	OBSERVACIÓN
1	PUMA CASINI, ALEJANDRO	60	DESPLAZAMIENTO DE TIERRA - ISLERIA 07/11/2018	FALLECIÓ EN EL C.S. DE CODO DE POZUZO
2	SALCEDO NN, WALTER	50	DESPLAZAMIENTO DE TIERRA - ISLERIA 07/11/2018	FALLECIÓ EN EL LUGAR DEL EVENTO
3	TORRES COMUN, LEIVANO	50	DESPLAZAMIENTO DE TIERRA - ISLERIA 07/11/2018	FALLECIÓ EN EL LUGAR DEL EVENTO

Fuente: EMED Salud de la DIRESA Huánuco

**TABLA N° 03: ESTABLECIMIENTOS DE SALUD AFECTADOS OPERATIVOS**

N°	NOMBRE DEL ESTABLECIMIENTO	NIVEL	REGIÓN	PROVINCIA	DISTRITO	DESCRIPCIÓN DE DAÑOS	AFECTADO OPERATIVO
1	P.S. LLICUA	I-2	HUANUCO	HUÁNUCO	AMARILIS	INUNDACIÓN Y FILTRACIONES DE ALGUNOS CONSULTORIOS A CAUSA DE LAS LLUVIAS	X
2	P.S. CAUNARAPA	I-1		HUAMALÍES	MONZON	INUNDACION DEL EE.SS	X
3	C.S. MOLINO	I-3		PACHITEA	MOLINO	INUNDACIÓN Y COLAPSO DE DESAGUE A CONSECUENCIA DE LAS LLUVIAS INTENSAS	X
4	P.S TAYAGASHA	I-1			PANA O	SE AFECTÓ UNO DE LOS DOS AMBIENTES DEL EE.SS. A CONSECUENCIA DE LLUVIAS INTENSAS	X
5	P.S. SAN BUENAVENTURA	I-2		MARAÑOM	SAN BUENAVENTURA	FILTRACIÓN DE AGUA EN PAREDES DEL P.S. DE SAN BUENAVENTURA.	X

Fuente: EMED Salud de la DIRESA Huánuco

**TABLA N° 04: ESTABLECIMIENTOS DE SALUD AFECTADOS INOPERATIVOS**

N°	NOMBRE DEL ESTABLECIMIENTO	NIVEL	REGIÓN	PROVINCIA	DISTRITO	DESCRIPCIÓN DE DAÑOS	AFECTADO INOPERATIVO
1	TAMBILLO CHICO	SIN CATEGORIA	HUANUCO	PACHITEA	PANA O	A CONSECUENCIA DE LLUVIAS INTENSAS SE PRODUJO EL COLAPSO DE LA INFRAESTRUCTURA QUE AL MOMENTO SE ESTABA TRABAJANDO EN SU REGISTRO, NO BRINDABA ATENCIÓN EN SALUD NI CONTABA CON PERSONAL DE SALUD.	X

Fuente: EMED Salud de la DIRESA Huánuco

**TABLA N° 05: RECURSO HUMANO MOVILIZADO**

RECURSO HUMANO	EVEN TO	INSTITUCIÓN	TOTAL
BRIGADISTAS DE INTERVENCIÓN INICIAL	DES LIZAMIENTO DE TIERRA - ISLERIA 07/11/2018	C.S. CODO DEL POZUZO	2
	DESBORDE DE RÍO TIRISHUANCA 28/01/19	C.S. DE PANAO	4
	HUAICO CHINCHAO 11/03/2019	C.S. ACOMAYO	7
		C.S. CAYUMBA	2
		HOSPITAL DE TINGO MARÍA	9
	HUAICO SAN RAFAEL 15/03/19	C. S. SAN RAFAEL	1
	LLUVIAS INTENSAS MARGOS 13/03/19	C. S. MARGOS	1
<b>TOTAL DE BRIGADISTAS MOVILIZADOS</b>			<b>31</b>
PERSONAL DE SALUD	DESBORDE DE RÍO TIRISHUANCA 28/01/19	C.S. DE PANAO	4
	LLUVIAS INTENSAS MARGOS 13/03/19	C. S. MARGOS	3
<b>TOTAL DE PERSONAL DE SALUD MOVILIZADO</b>			<b>7</b>
<b>SUBTOTAL</b>			<b>38</b>

Fuente: EMED Salud de la DIRESA Huánuco



**IMAGEN 01: MAPA DE EVENTOS REGISTRADOS EN LA REGIÓN HUÁNUCO DURANTE LA TEMPORADA DE LLUVIAS 2018 – 2019**

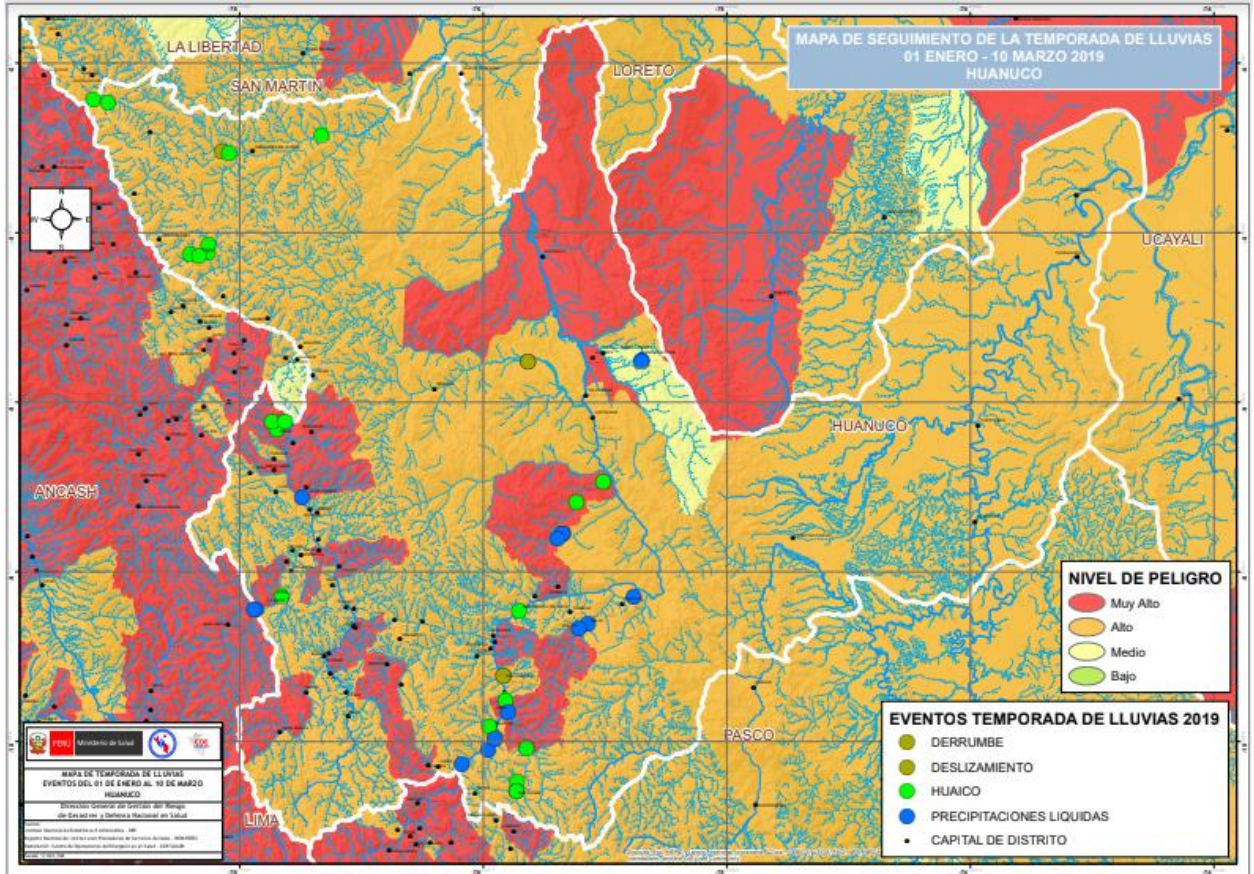

Fuente: COE Salud