

**REPORTE DE SITUACIÓN N° 078– 2019 – UFCOE SALUD –DIGERD – MINSA****SITUACIÓN ACTUAL DE LA REGIÓN PIURA EN EL MARCO DE
TEMPORADA DE LLUVIAS 2019-2020****I. DESCRIPCIÓN**

En el Perú, el Ministerio de Salud durante las 03 últimas temporadas de lluvias 2016 al 2019; registró 1,702 establecimientos de salud afectados, de los cuales 07 establecimientos de salud se afectaron en 03 temporadas de lluvias; 127 establecimientos de salud se afectaron en 02 temporadas de lluvias, y 1,568 establecimientos de salud se afectaron en 01 temporada de lluvia. (Ver Gráfico N° 01)

En la última semana del mes de septiembre se inicia la temporada de lluvias 2019-2020. A consecuencia de las fuertes precipitaciones pluviales en la región de Piura, provincia de Huancabamba, distrito de Sondor, se produjo la activación y posterior desborde de la quebrada Ongulo, ocasionando el colapso de viviendas y daños a la salud de las personas.

II. UBICACION Y POBLACIÓN

REGIÓN	PROVINCIA	HABITANTES
PIURA	PIURA	1844129
	PIURA	765601
	AYABACA	140757
	HUANCABAMBA	126683
	MORROPON	155895
	PAITA	129904
	SULLANA	317443
	TALARA	132695
	SECHURA	75151
	TOTAL	3'688,258

FUENTE: INEI-2015

III. RIESGO

Piura se encuentra entre las regiones de muy alto riesgo, de inundación y movimiento de masa, el cual puede causar: daños a la infraestructura de salud, insumos y equipos biomédicos.

Respecto a los daños a la salud de las personas, se espera el incremento de enfermedades trazadoras, enfermedades Metaxenicas y otras transmitidas por vectores; Además del incremento de daños a la salud por deslizamientos y accidentes de tránsito.

IV. ESCENARIO DE RIESGO DE LOS ESTABLECIMIENTOS DE SALUD (ver gráfico 02)

REGIÓN	Muy Alto riesgo a Inundaciones	Alto Riesgo a Inundaciones	Riesgo Medio a Inundaciones	Bajo Riesgo a Inundaciones	Total de EESS
PIURA	74	202	68	68	412

I. DAÑOS A LA SALUD (ver cuadro 01)

- Lesionados movimiento de masa : 03
- Fallecidos : 00
- Desaparecidos : 00

II. DAÑOS A LOS ESTABLECIMIENTOS DE SALUD

- EE.SS. Afectados : 00
- Sede Administrativa : 00

III. ACCIONES REALIZADAS

- El Minsa apueba con Resolución Ministerial N° 118-2019/Minsa “Plan de contingencia del Ministerio de Salud frente a los efectos de las lluvias intensas, inundaciones y movimientos en masa, 2019-2020”.
- Se realizó el desplazamiento de oferta móvil con antelación el cual se detalla en la cuadro N°01, los cuales se encuentran listos para el despliegue de ser necesario. Cabe recalcar que dicho despliegue se realizó de acuerdo al escenario de lluvias 2019-2020.
- El 13 y 14 de octubre del 2019 se realizó la asistencia técnica a la Región Piura mediante teleconferencia la cual se realizó en las instalaciones de la Dirección General de Gestión del riesgo de Desastres y Defensa Nacional en Salud – DIGERD, donde las oficinas y direcciones del MINSA e INS brindaron asistencia técnica sobre la propuesta de actividades y tareas regionales en articulación con las actividades del MINSA. Así mismo presento la justificación técnica y normativa de las actividades.
- En el mes de octubre a fin de realizar un adecuado análisis ante la temporada de lluvias y facilidad, la formulación de los planes de contingencia regional se remitió a Piura, la siguiente información:
 1. El escenario de riesgo en salud por región frente a Inundaciones y a Movimientos en masa, a nivel distrital en versión Excel, el cual fue trabajado con CENEPRED.
 2. Los mapas de riesgo por región frente a Inundaciones y a Movimientos en masa.
 3. Información en Excel con los EESS ubicados en distritos según nivel de riesgo por región según RENIPRESS a junio 2019.



PERÚ

Ministerio
de Salud

Viceministerio
de Salud Pública

Dirección General de
Gestión del Riesgo de Desastres
y Defensa Nacional en Salud

“Decenio de la Igualdad de Oportunidades para Mujeres y Hombres”
“Año del Diálogo y la Reconciliación Nacional”

4. Información en Excel de EESS afectados de manera reiterativa en los últimos 3 años por región.
5. La priorización regional del Plan de Lluvias del MINSA y los parámetros utilizados.

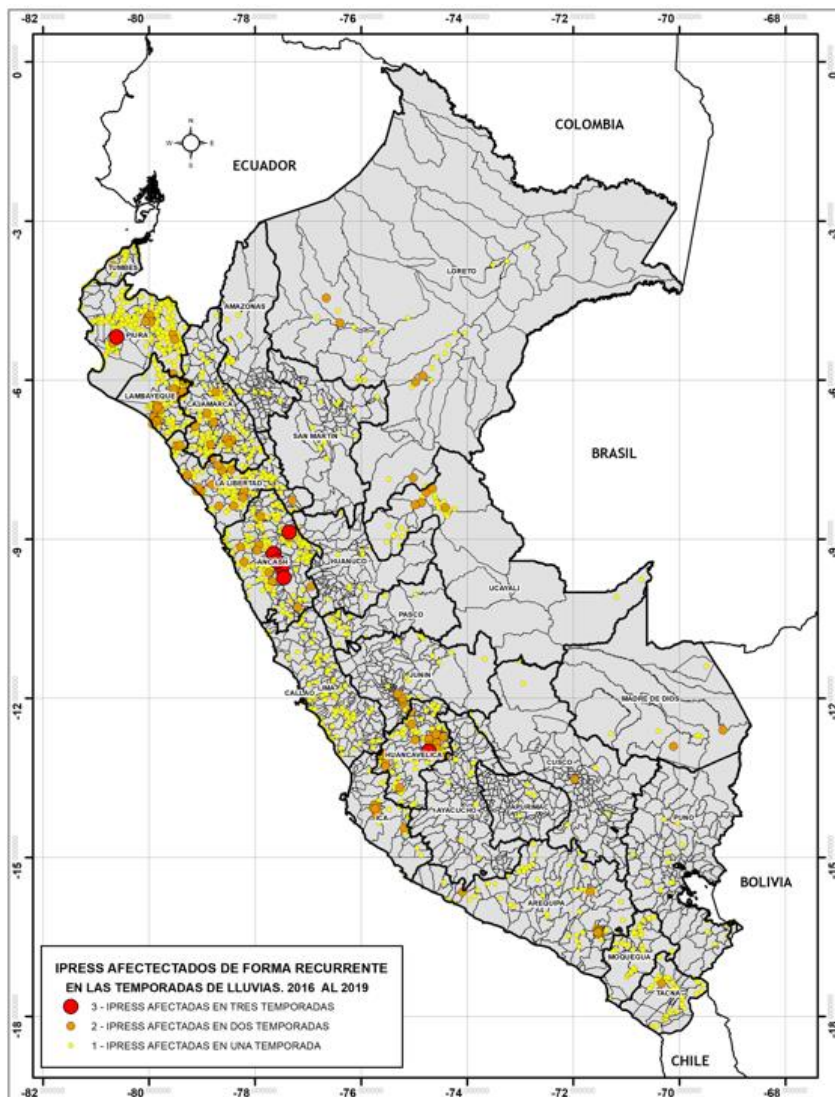
ANEXOS**GRAFICO N°01: Establecimientos de manera reiterative durante las tres ultimas temporadas de
lluvias 2016 al 2019**

DESCRIPCIÓN	N° DE EESS AFECTADOS
N° de EESS afectados en 3 temporadas lluvias	7
N° de EESS afectados en 2 temporadas lluvias	127
N° de EESS afectados en 1 temporadas de lluvias	1568
Total de EESS afectados 3 temporadas	1702

“Decenio de la Igualdad de Oportunidades para Mujeres y Hombres”
“Año del Diálogo y la Reconciliación Nacional”

GRAFICO N°02: Escenario de nivel de riesgo por inundación 2019-2020

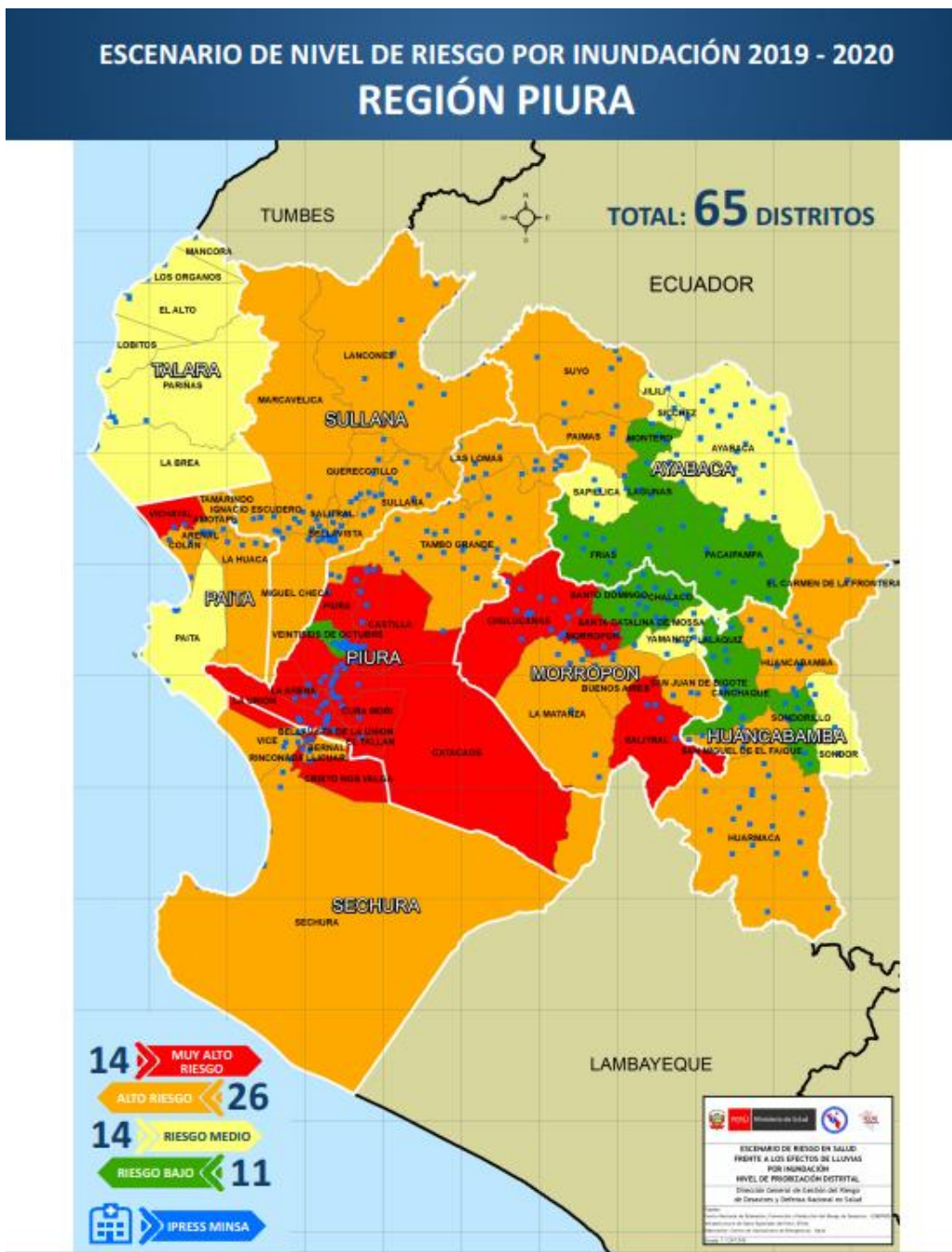

FUENTE: DIGERD

“Decenio de la Igualdad de Oportunidades para Mujeres y Hombres”
“Año del Diálogo y la Reconciliación Nacional”

CUADRO N° 01: Cantidad de pacientes atendidos

N°	NOMBRES Y APELLIDOS	SEXO	EDAD	DIAGNOSTICO	GRAVEDAD	LUGAR DE ATENCION	SITUACIÓN ACTUAL
1	IVON JULCA CASTILLO	F	25	CONTUSIONES MULTIPLES EN MIEMBRO INFERIOR	MODERADO	C.S. HUANCABAMBA	ALTA
2	LEODAN QUEVEDO RAMIREZ	M	15	HIPOTERMIA	MODERADO	C.S. HUANCABAMBA	ALTA
3	MARLENY CARRILLO CAYLLAHUA	F	43	TRANSTORNO DE ANSIEDAD	LEVE	C.S. HUANCABAMBA	ALTA

Fuente: Sub Región Huancabamba, M.C. Ángel Torres.

CUADRO N° 01: Recursos movilizados por DIGERD, como contingencia a la DIRESA Piura

RECURSOS DISPONIBLES MOVILIZADOS POR DIGERD COMO CONTINGENCIA A LA DIRESA PIURA, EN EL MARCO DEL PLAN LLUVIAS 2019-2020	
DESCRIPCIÓN DEL BIEN	CANTIDAD
CUATRO (04) TIENDA DE CAMPAÑA POLIVALENTE COLOR CON LONA (01 UNID.), ESTRUCTURA (01 UNID.), PIES (08 UNID.), DOBLE TECHO (01 UNID.), CONTENIDOS EN FUNDAS ROTULADAS.	04
CUATRO (04) KIT ELECTRICO PARA TIENDA DE CAMPAÑA CADA UNO CONTIENE: TRES (03) LAMPARA DE NEON, UN (01) COFRE INTERIOR PARA TIENDA DE CAMPAÑA MARCA PCE. TODO ESTO SE ENCUENTRA EN UN ESTUCHE NEGRO ROTULADO.	04
GRUPO ELECTRÓGENO 5.5KW CONTIENE DOS (02) CABLES DE ALIMENTACION COLOR NEGRO DE 10MT LINEALES Y UNA (01) LLAVE DE ENCENDIDO	04
CAMA PLEGABLE PARA HOSPITALIZACION	12
COCHE DE CURACIONES	04
BIOMBO DE TRES CUERPOS	06
LAVABO PORTÁTIL CON DOS (02) BIDONES BLANCOS CON TAPA AMARILLA Y MANGUERAS CONECTORES.	04
PAPELERA METALICA DE ACERO INOXIDABLE CON TAPA Y PEDAL	10
MESA PLEGABLE	08
SILLA PLEGABLE	20
GLUCOMETRO CONTIENE: - 01 EQUIPO GLUCOMETRO - 01 PORTA LANCETA - 01 ESTUCHE PORTA EQUIPO COLOR NEGRO - 02 CAJAS DE TIRAS REACTIVAS X 25 (50 TIRAS EN TOTAL) - 01 CAJA DE LANCETAS X 100 UNIDADES	02
PORTASUEROS RODABLE	04
CASILLERO DE VESTUARIO	03
SET DE CURACION BASICO X 11 PIEZAS	04
VEINTICINCO (25) SUPRESORES DE PICO	25
TENSIOMETRO ANAEROIDE ADULTO	02
TENSIOMETRO ANAEROIDE PEDIATRICO	02
ESTETOSCOPIO ADULTO	02



ESTETOSCOPIO PEDIATRICO	02
OXIMETRO DE PULSO PORTATIL CONTIENE UNA (01) ABRAZADERA, UN (01) SENSOR ADULTO, UN (01) CABLE DE PODER Y UN (01) TRANSFORMADOR CARGADOR.	02
CINCO (05) SET DE COLLARINES	05
SET DE FERULAS (06 UNIDADES)	01
CHALECO DE EXTRICACIÓN	01
LAMPARA LED DE PIE TIPO CUELLO DE GANSO	04
UN (01) EQUIPO DE OXIGENOTERAPIA 1M³, CONTIENE: - BALON DE OXIGENO - REGULADOR DE OXIGENO - COCHE DE TRANSPORTE	02
DESFIBRILADOR AUTOMATIZADO CON MONITOR EKG CONTIENE: - UN (01) KIT DE PALETAS - UN (01) CABLE DE PODER - UN (01) CABLE TRONCAL DE ECG DE 5 RAMALES - UN (01) CABLE TRONCAL DE ECG DE 3 RAMALES - DOS (02) PARES DE ELECTRODOS DESCARTABLES ADULTOS. - DOS (02) PARES DE ELECTRODOS DESCARTABLES PEDIATRICO. - UN (01) CABLES CONECTORES PARA ELECTRODOS DESCARTABLES - DOS (02) BOLSAS DE ELECTRODOS TIPO BROCHE (CADA UNA CONTIENE 30 ELECTRODOS) - UN (01) FRASCO DE GEL ELECTROCONDUCTOR - UN (01) ROLLO DE PAPEL TERMOSENSIBLE INCLUIDO TODO AUTOCINTENIDO EN UN MALETIN DE TRANSPORTE NEGRO	01
COCHE DE PARO EQUIPADO CONTIENE: - UN (01) BALON DE OXIGENO CON UN (01) REGULADOR DE OXIGENO - CINCO (05) MASCARILLAS DESCARTABLES ADULTO - CINCO (05) MASCARILLAS DESCARTABLES PEDIATRICO - CINCO (05) MASCARILLAS DESCARTABLES NEONATAL - UN (01) ASPIRADOR DE SECRECIONES PORTATIL. • UN (01) FRASCO DE 900 ML. • UN (01) SET DE 03 MANGUERAS SILICONEADAS DIFERENTES TAMAÑOS • UN (01) CABLE DE PODER • DIEZ (10) CANULAS DE SUCCIÓN CALIBRE N°6. • DIEZ (10) CANULAS DE SUCCION CALIBRE N°10. • DIEZ (10) CANULAS DE SUCCION CALIBRE N°16. • UN (01) FILTRO ANTIBACTERIANO • UN (01) CONECTOR CONICO	01
VENTILADOR DE TRANSPORTE PEDIÁTRICO – ADULTO INCLUYE: 03 ESTUCHES DE TELA COLOR BEIGE CON CIERRE (UNO PARA EQUIPO Y LOS OTRO PARA ACCESORIOS) CONTIENE: - DOS (02) CORRUGADO C/ SENSOR DE FLUJO, VALVULA EXHALATORIA - UNA (01) MASCARILLA ADULTA - UNA (01) MASCARILLA PEDIATRICA - UN (01) PULMON DE PRUEBA ADULTO - UN (01) PULMON DE PRUEBA PEDIATRICO - UN (01) ARNÉS DE SUJECIÓN - UN (01) ADAPTADOR DE VIAS AEREAS ADULTO - UN (01) ADAPTADOR DE VIAS AEREAS PEDIATRICO - UN (01) CODO ADAPTADOR - UNA (01) MANGUERA DE OXIGENO - UN (01) CARGADOR DE EQUIPO - UN (01) CABLE DE PODER TODO ESTO CONTENIDO DENTRO DE UN ESTUCHE DE TRANSPORTE SPENCER COLOR AMARILLO.	01



COCHE DE TRANSPORTE DE VENTILADOR MECANICO - UN (01) BALON DE OXIGENO - UN (01) REGULADOR DE OXIGENO	01
MONITOR DE FUNCIONES VITALES DE 06 PARÁMETROS INCLUYE: - UN (01) CABLE DE ECG DE 05 RAMALES - UN (01) CABLE DE EXTENSION SPO2 - UN (01) SENSOR SPO2 ADULTO - UN (01) SENSOR SPO2 MULTISITIO CON CINCUENTA (50) ADHESIVOS - UNA (01) MANGUERA PNI - UN (01) BRAZALETE ADULTO AZUL - UN (01) BRAZALETE PEDIÁTRICO VERDE - UN (01) BRAZALETE INFANTE NARANJA - UN (01) SENSOR DE TEMPERATURA DE PIEL ADULTO - UN (01) SENSOR DE TEMPERATURA DE PIEL PEDIATRICO - CINCUENTA (50) ELECTRODOS DESCARTABLES - CUATRO (04) ACCESORIOS PARA CAPNOGRAFIA - UN (01) CARGADOR DE EQUIPO - UN (01) CABLE DE PODER TODO ESTO CONTENIDO DENTRO DE UN ESTUCHE DE TRANSPORTE SPENCER COLOR AMARILLO.	01
SILLA DE RUEDAS	01
PANTOSCOPIO CONTIENE: - UN (01) CABEZAL NASAL - UN (01) CABEZAL AURICULAR - QUINCE (15) BOQUILLAS - DOS (02) FOQUITOS - UNA (01) LUPA - BATERIA INSTALADA TODO ESTO AUTOCONTENIDO EN UN ESTUCHE DE PVC COLOR NEGRO; ADICIONAL: - UN (01) CARGADOR DE BATERIA - UNA (01) PERA PARA TEST	01
TABLA RÍGIDA COLOR NARANJA INCLUYE: UN (01) INMOVILIZADOR DE CABEZA UN (01) CORREAJE DE SUJECIÓN TIPO SPIDER	01
MEGAFONO COLOR ROJO	02
TRES (03) MALETINES DE TRANSPORTE COLOR PLOMO	03
VENTILADOR DOMESTICO	08
COMPUTADORA PERSONAL (LAPTOP) CONTIENE: - UN (01) MALETIN DE LONA NEGRO DE PROTECCIÓN - UN (01) CABLE DE CONEXIÓN - UN (01) CARGADOR DE EQUIPO - UNA (01) BATERÍA INCORPORADA	02
RADIO PORTATIL VHF INCLUYE: - UNA (01) ANTENA - UN (01) TRANSFORMADOR CON UN (01) CARGADOR - UNA (01) BATERIA CON CLIP	04

FUENTE: Hospital de campaña-DIGERD

“Decenio de la Igualdad de Oportunidades para Mujeres y Hombres”
“Año del Diálogo y la Reconciliación Nacional”

GALERIA DERIA DE FOTOS

