



PERÚ

Ministerio de Salud

Dirección General de Gestión del Riesgo de Desastres y Defensa Nacional en Salud

Plan de Contingencia para la visita papa Francisco al Perú



2) Rutas del Papa

1) Regiones visitadas

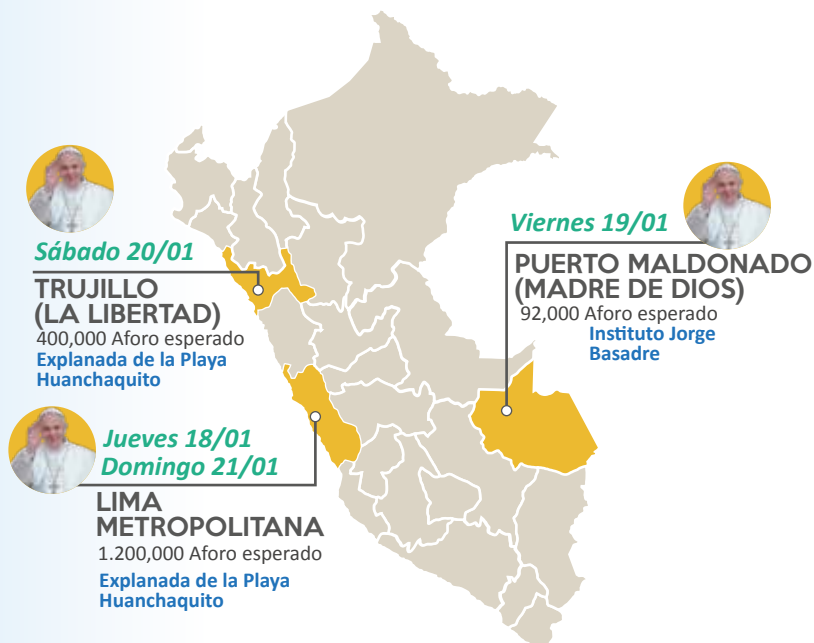

Fecha	Ciudad	Orden	Ubicación
Jueves 18/01	Lima	1	GRUPO AÉREO N°08
		2	PLAZA MAGDALENA
		3	NUNCIATURA APOSTÓLICA
Viernes 19/01	Lima	1	NUNCIATURA APOSTÓLICA
		2	PALACIO DE GOBIERNO
		3	GRUPO AÉREO N°08
	Puerto Maldonado	4	AEROPUERTO PADRE ALDAMIZ
		5	COLISEO REGIONAL MADRE DE DIOS
		6	INSTITUTO JORGE BASADRE
		7	CENTRO PASTORAL APAKTONE
		8	HOGAR PRINCIPIITO
		9	AEROPUERTO PADRE ALDAMIZ
	Lima	10	GRUPO AÉREO N°08
		11	IGLESIA SAN PEDRO
		12	NUNCIATURA
Sábado 20/01	Lima	1	NUNCIATURA
		2	GRUPO AÉREO N°08
		3	AEROPUERTO CARLOS MARTÍNEZ
	Trujillo	4	PLAYA HUANCHACO
		5	BARRIO BUENOS AIRES
		6	ARZOBISPADO CATEDRAL DE TRUJILLO
		7	COLEGIO SAN CARLOS Y SAN MARCELO
		8	PLAZA DE ARMAS DETRUJILLO
		9	AEROPUERTO CARLOS MARTÍNEZ
	Lima	10	GRUPO AÉREO N°08
		11	NUNCIATURA
Domingo 21/01	Lima	1	NUNCIATURA
		2	SANTUARIO SEÑOR DE LOS MILAGROS
		3	CATEDRAL DE LIMA
		4	PLAZA MAYOR DE LIMA
		5	NUNCIATURA
		6	BASE AÉREA LAS PALMAS
		7	GRUPO AÉREO N°08

RETORNO A ROMA

3) Recursos humanos

Total 4733

Lima
Puerto Maldonado
Trujillo

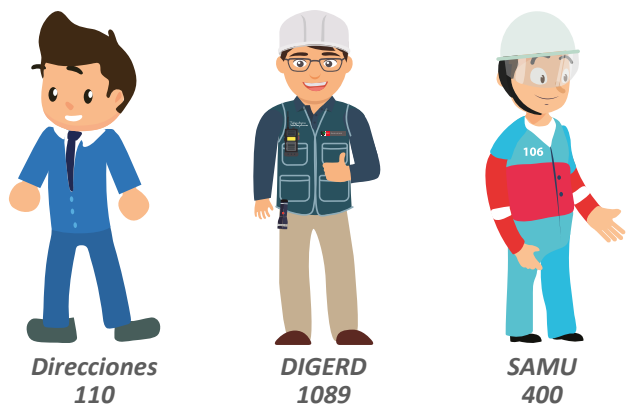

Total : 1599



Otras Instituciones Total : 3134

4) Distribución de PMA a Nivel Nacional

Total 215

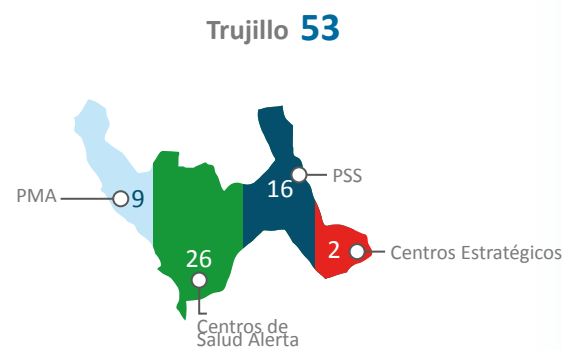
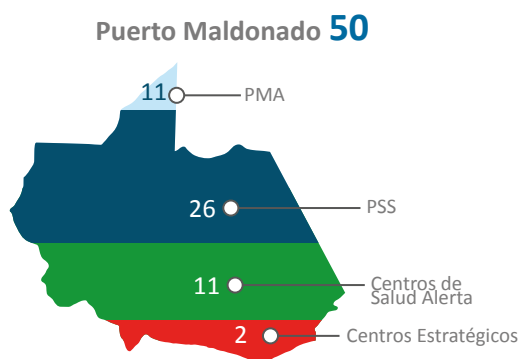

5) Niveles de Contención

