



**CONSISTENCIA EN LA PROGRAMACIÓN
DE BIENES Y SERVICIOS**

**OFICINA GENERAL DE PLANEAMIENTO,
PRESUPUESTO Y MODERNIZACIÓN -
OGPPM**



Salud
con rostro humano,
social e inclusivo



Febrero del 2023





PERÚ

Ministerio de Salud

PROGRAMACIÓN DEL CUADRO MULTIANUAL DE NECESIDADES 2024 - 2026





INSUMOS UTILIZADOS EN LA PROGRAMACIÓN MULTIANUAL Y ANUAL DE LOS PROGRAMAS PRESUPUESTALES

1. DT: Definiciones Operacionales y Criterios de Programación
2. Estructura Funcional Programática
3. Cartera de servicios
4. Kit de bienes y servicios
5. Instrumentos de seguimiento y evaluación de desempeño



DEFINICIONES OPERACIONALES Y CRITERIOS DE PROGRAMACIÓN 2024 PPOr: 1001 PRODUCTOS ESPECIFICOS PARA DESARROLLO INFANTIL TEMPRANO

CODIGO	NOMBRE DEL SUB PRODUCTO	UNIDAD DE MEDIDA	DEFINICIÓN OPERACIONAL SUB PRODUCTO	CRITERIO DE PROGRAMACIÓN	FUENTE DE INFORMACIÓN
3331302	3331302 Neumonía grave o enfermedad muy grave en niños menores de 2 meses.	016 Caso tratado	Intervención orientada al diagnóstico y tratamiento de los casos de Neumonía y enfermedad muy grave en niños menores de 2 meses, atendidos de manera ambulatoria o con internamiento. La atención por consulta externa, emergencia, internamiento/hospitalización según corresponda incluye: identificación confirmatoria de los agentes etiológicos bacterianos y virales: serotipificación y determinación del perfil de resistencia, pruebas de inmunofluorescencia directa, pruebas moleculares como PCR en tiempo real, los que son realizados en Establecimientos de Salud.	Programan EESS del 2° y 3° nivel de atención que cuenten con UPSS de hospitalización pediátrica. Programar: EESS Promedio de casos presentados en los años 2018, 2019 y 2022 de, neumonía grave o enfermedad muy grave en niños menores de 2 meses, registrados con los siguientes diagnósticos: J05.0, J05.1, J85.1, J86, J90, J93.9, J10.0, J11.0, J15.5, J15.6, J18, J18.0, J18.1, J18.2, J18.8, atendidos en consultorio externo, emergencia y hospitalización/internamiento	HIS MINSA. Reporte anual de morbilidad de los años 2018 ,2019 y 2022 Sistema de Información de Egresos y Emergencias:Reporte anual de los años 2018 ,2019 y 2022.
3331305	3331305 Neumonía y enfermedad muy grave en niños de 2 meses a 4 años.	016 Caso tratado	Intervención orientada al diagnóstico y tratamiento de los casos de Neumonía y enfermedad muy grave en niños de 2 meses a 4 años, atendidos de manera ambulatoria o con internamiento. La atención por consulta externa, emergencia, internamiento/hospitalización según corresponda incluye: identificación confirmatoria de los agentes etiológicos bacterianos y virales: serotipificación y determinación del perfil de resistencia, pruebas de inmunofluorescencia directa, pruebas moleculares como PCR en tiempo real, los que son realizados en Establecimientos de Salud.	Programan EESS del 2° y 3° nivel de atención que cuenten con UPSS de hospitalización pediátrica. Programar: EESS Promedio de casos presentados en los años 2018, 2019 y 2022 de neumonía o enfermedad muy grave en niños de 2 meses a 4 años, registrados con los codigos CIE 10: J05.0, J05.1, J85.1, J86.0, J86.9, J90.X, J93.9, J10.0, J11.0, J15.5, J15.6, J18.0, J18.1, J18.2, J18.8, atendidos en consultorio externo, emergencia y hospitalización/internamiento.	HIS MINSA. Reporte anual de morbilidad de los años 2018 ,2019 y 2022 Sistema de Información de Egresos y Emergencias:Reporte anual de los años 2018 ,2019 y 2022
3331401	3331401 Atención EDA con algún grado de deshidratación	016 Caso tratado	Intervención orientada al diagnóstico y tratamiento de los casos de enfermedad diarreica aguda con deshidratación, en menores de 5 años, atendidos de manera ambulatoria o con internamiento.	Programan EESS del 1° (I-2, I-3, I-4) y 2° y 3° nivel de atención que cuenten con UPSS de hospitalización pediátrica. Programar: EESS Promedio de casos presentados en los años 2018, 2019 y 2022 de EDA con algún grado de deshidratación, en menores de 5 años, registrados con los diagnósticos A00.9, A01.0, A01.1, A01.2, A01.3, A01.4, A02.0, A03.0, A03.9, A04.0, A04.1, A04.2, A04.3, A04.5, A04.9, A05.9, A06.0, A06.2, A07.2, A08.0, A08.2, A08.3, A08.4, A09.0, A09.9, A09.X; asociado a E86X, atendidos en consultorio externo, emergencia y hospitalización/internamiento.	HIS MINSA. Reporte anual de morbilidad de los años 2018 ,2019 y 2022 Sistema de Información de Egresos y Emergencias:Reporte anual de los años 2018 ,2019 y 2022



ESTRUCTURA FUNCIONAL PROGRAMÁTICA 2024 PP: 1001

PRODUCTOS ESPECIFICOS PARA DESARROLLO INFANTIL TEMPRANO

MEF/DGPP

01/02/2023
17:21:50

PROCESO PRESUPUESTARIO DEL SECTOR PUBLICO
COMBINACION DE CADENAS FUNCIONALES PROGRAMAS PRESUPUESTALES 2024
GOBIERNO NACIONAL Y GOBIERNOS REGIONALES

MAR39C1A

PAGINA: 4

CATEGORIA PRESUPUESTAL	PROGRAMA PRESUPUESTAL	PRODUCTO / PROYECTO	ACTIVIDAD / OBRA	FUNCION	DIVISION FUNCIONAL	GRUPO FUNCIONAL	FINALIDAD	UNIDAD MEDIDA
PROGRAMA PRESUPUESTARIO								
1001	PRODUCTOS ESPECIFICOS PARA DESARROLLO INFANTIL TEMPRANO	3033251 FAMILIAS SALUDABLES CON CONOCIMIENTOS PARA EL CUIDADO INFANTIL, LACTANCIA MATERNA EXCLUSIVA Y LA ADECUADA ALIMENTACION Y PROTECCION DEL MENOR DE 36 MESES	5005982 CAPACITACION A ACTORES SOCIALES QUE PROMUEVEN EL CUIDADO INFANTIL, LACTANCIA MATERNA EXCLUSIVA Y LA ADECUADA ALIMENTACION Y PROTECCION DEL MENOR DE 36 MESES	20 SALUD	043 SALUD COLECTIVA	0095 CONTROL DE RIESGOS Y DAÑOS PARA LA SALUD	0215058 CAPACITACION A ACTORES SOCIALES QUE PROMUEVEN EL CUIDADO INFANTIL, LACTANCIA MATERNA EXCLUSIVA Y LA ADECUADA ALIMENTACION Y PROTECCION DEL MENOR DE 36 MESES	088 PERSONA CAPACITADA
		056 FAMILIA						
		3033254 NIÑOS Y NIÑAS CON VACUNA COMPLETA	5000017 APLICACION DE VACUNAS COMPLETAS	20 SALUD	044 SALUD INDIVIDUAL	0096 ATENCION MEDICA BASICA	0033254 NIÑOS CON VACUNA COMPLETA	218 NIÑO PROTEGIDO
		218 NIÑO PROTEGIDO						
		3033255 NIÑOS Y NIÑAS CON CRED COMPLETO SEGUN EDAD	5000018 ATENCION A NIÑOS CON CRECIMIENTO Y DESARROLLO - CRED COMPLETO PARA SU EDAD	20 SALUD	044 SALUD INDIVIDUAL	0096 ATENCION MEDICA BASICA	0033255 NIÑOS CON CRED COMPLETO SEGUN EDAD	219 NIÑO CONTROLADO
		219 NIÑO CONTROLADO						
			5000019 ADMINISTRAR SUPLEMENTO DE HIERRO Y VITAMINA A	20 SALUD	044 SALUD INDIVIDUAL	0096 ATENCION MEDICA BASICA	0033256 NIÑOS CON SUPLEMENTO DE HIERRO Y VITAMINA A	220 NIÑO SUPLEMENTADO
		3033315 ATENCION DE OTRAS ENFERMEDADES PREVALENTES	5000031 BRINDAR ATENCION A OTRAS ENFERMEDADES PREVALENTES	20 SALUD	044 SALUD INDIVIDUAL	0096 ATENCION MEDICA BASICA	0033315 ATENCION DE OTRAS ENFERMEDADES PREVALENTES	016 CASO TRATADO
		016 CASO TRATADO						
		3033414 ATENCION DE NIÑOS Y NIÑAS CON PARASITOSIS INTESTINAL	5000035 ATENDER A NIÑOS Y NIÑAS CON DIAGNOSTICO DE PARASITOSIS INTESTINAL	20 SALUD	044 SALUD INDIVIDUAL	0096 ATENCION MEDICA BASICA	0033414 ATENCION DE NIÑOS Y NIÑAS CON PARASITOSIS INTESTINAL	016 CASO TRATADO
		016 CASO TRATADO						



PERÚ

Ministerio de Salud

CARTERA DE SERVICIOS 2024 PPor: 1001 PRODUCTOS ESPECÍFICOS PARA DESARROLLO INFANTIL TEMPRANO

CARTERA DE SERVICIOS 2024																	
Programa	Producto	Actividad	Sub Producto	Trazador	Cod UM	Unidad de Medida	Categorías										
							I1	I2	I3	I4	II1	II2	III1	III2	IIIE	IIIE	
1001 PRODUCTOS ESPECIFICOS PARA DESARROLLO INFANTIL TEMPRANO	3033254 NIÑOS Y NIÑAS CON VACUNA COMPLETA	5000017 APLICACION DE VACUNAS COMPLETAS	3325401 VACUNACION NIÑO < 1 AÑO	X	218	NIÑO PROTEGIDO	I1	I2	I3	I4	II1	II2	III1	III2	IIIE	IIIE	
1001 PRODUCTOS ESPECIFICOS PARA DESARROLLO INFANTIL TEMPRANO	3033254 NIÑOS Y NIÑAS CON VACUNA COMPLETA	5000017 APLICACION DE VACUNAS COMPLETAS	3325402 VACUNACION NIÑO = 1 AÑOS	X	218	NIÑO PROTEGIDO	I1	I2	I3	I4	II1	II2	III1	III2	IIIE	IIIE	
1001 PRODUCTOS ESPECIFICOS PARA DESARROLLO INFANTIL TEMPRANO	3033254 NIÑOS Y NIÑAS CON VACUNA COMPLETA	5000017 APLICACION DE VACUNAS COMPLETAS	3325403 VACUNACION NIÑO = 4 AÑOS	X	218	NIÑO PROTEGIDO	I1	I2	I3	I4	II1	II2	III1	III2	IIIE	IIIE	
1001 PRODUCTOS ESPECIFICOS PARA DESARROLLO INFANTIL TEMPRANO	3033254 NIÑOS Y NIÑAS CON VACUNA COMPLETA	5000017 APLICACION DE VACUNAS COMPLETAS	3325404 VACUNACION NIÑO RECIEN NACIDO	X	218	NIÑO PROTEGIDO			I3	I4	II1	II2	III1	III2	IIIE	IIIE	
1001 PRODUCTOS ESPECIFICOS PARA DESARROLLO INFANTIL TEMPRANO	3033254 NIÑOS Y NIÑAS CON VACUNA COMPLETA	5000017 APLICACION DE VACUNAS COMPLETAS	3325405 VACUNACION NIÑO = 2 AÑOS	X	218	NIÑO PROTEGIDO	I1	I2	I3	I4	II1	II2	III1	III2	IIIE	IIIE	
1001 PRODUCTOS ESPECIFICOS PARA DESARROLLO INFANTIL TEMPRANO	3033254 NIÑOS Y NIÑAS CON VACUNA COMPLETA	5000017 APLICACION DE VACUNAS COMPLETAS	3325406 VACUNACION NIÑO = 3 AÑOS	X	218	NIÑO PROTEGIDO	I1	I2	I3	I4	II1	II2	III1	III2	IIIE	IIIE	
1001 PRODUCTOS ESPECIFICOS PARA DESARROLLO INFANTIL TEMPRANO	3033254 NIÑOS Y NIÑAS CON VACUNA COMPLETA	5000017 APLICACION DE VACUNAS COMPLETAS	3325407 VACUNACION NIÑO DE MADRE VIH		218	NIÑO PROTEGIDO				I4	II1	II2	III1	III2	IIIE	IIIE	
1001 PRODUCTOS ESPECIFICOS PARA DESARROLLO INFANTIL TEMPRANO	3033254 NIÑOS Y NIÑAS CON VACUNA COMPLETA	5000017 APLICACION DE VACUNAS COMPLETAS	3325408 ATENCION DE LAS REACCIONES ADVERSAS A LAS VACUNAS		016	CASO TRATADO		I2	I3	I4	II1	II2	III1	III2	IIIE	IIIE	SCF
1001 PRODUCTOS ESPECIFICOS PARA DESARROLLO INFANTIL TEMPRANO	3033255 NIÑOS Y NIÑAS CON CRED COMPLETO SEGUN EDAD	5000018 ATENCION A NIÑOS CON CRECIMIENTO Y DESARROLLO - CRED COMPLETO PARA SU EDAD	3325508 SEGUIMIENTO DEL NIÑO Y NIÑA DE ALTO RIESGO		218	NIÑO ATENDIDO					II1	II2	III1	III2	IIIE	IIIE	



PERÚ

Ministerio de Salud

KIT DE BIENES Y SERVICIOS 2024 DEL PPoR: 1001 PRODUCTOS ESPECÍFICOS PARA DESARROLLO INFANTIL TEMPRANO

Nombre de Programa	Nombre de Producto	Nombre de Actividad	Nombre de Sub Producto	Nivel	Tip o	Gru po	Clas e	Famili a	Ítem	Nombre de Insumo	Unidad Medida	Clasificador	Tipo Cost. DI	Tipo Cost. FV
Productos Especificos Para Desarrollo Infantil Temprano	NIÑOS Y NIÑAS CON VACUNA COMPLETA	APLICACION DE VACUNAS COMPLETAS	VACUNACION NIÑO < 1 AÑO	ITEM	B	13	92	0010	0090	JABON GERMICIDA LIQUIDO X 1 L	MILILITRO	2.3.1 5.3 1	DIRECTO	VARIABLE
Productos Especificos Para Desarrollo Infantil Temprano	NIÑOS Y NIÑAS CON VACUNA COMPLETA	APLICACION DE VACUNAS COMPLETAS	VACUNACION NIÑO < 1 AÑO	ITEM	B	13	92	0016	0327	PAPEL TOALLA HOJA SIMPLE INTERFOLIADO BLANCO X 200 HOJAS	UNIDAD	2.3.1 5.3 1	DIRECTO	VARIABLE
Productos Especificos Para Desarrollo Infantil Temprano	NIÑOS Y NIÑAS CON CRED COMPLETO SEGUN EDAD	ATENCION A NIÑOS CON CRECIMIENTO Y DESARROLLO - CRED COMPLETO PARA SU EDAD	RECIEN NACIDO CON CONTROLES CRED COMPLETO	ITEM	B	13	92	0016	0324	PAPEL TOALLA HOJA SIMPLE INTERFOLIADO BLANCO X 150 HOJAS	UNIDAD	2.3.1 5.3 1	DIRECTO	VARIABLE
Productos Especificos Para Desarrollo Infantil Temprano	NIÑOS Y NIÑAS CON CRED COMPLETO SEGUN EDAD	ATENCION A NIÑOS CON CRECIMIENTO Y DESARROLLO - CRED COMPLETO PARA SU EDAD	NIÑOS MENORES DE 36 MESES CON CONTROLES CRED COMPLETO PARA SU EDAD	ITEM	B	47	51	0001	5857	CARNÉ DE ATENCIÓN INTEGRAL DEL NIÑO	UNIDAD	2.3.1 99.1 3	DIRECTO	VARIABLE
Productos Especificos Para Desarrollo Infantil Temprano	NIÑOS Y NIÑAS CON CRED COMPLETO SEGUN EDAD	ADMINISTRAR SUPLEMENTO DE HIERRO Y VITAMINA A	NIÑOS MENORES DE 36 MESES CON SUPLEMENTO DE HIERRO Y OTROS MICRONUTRIENTES	ITEM	B	58	28	0008	0001	HIERRO POLIMALTOSA 50 mg/mL SOL 30 mL	UNIDAD	2.3.1 8.1 2	DIRECTO	VARIABLE
Productos Especificos Para Desarrollo Infantil Temprano	NIÑOS Y NIÑAS CON CRED COMPLETO SEGUN EDAD	ADMINISTRAR SUPLEMENTO DE HIERRO Y VITAMINA A	NIÑOS MENORES DE 36 MESES CON SUPLEMENTO DE HIERRO Y OTROS MICRONUTRIENTES	ITEM	B	58	28	0008	0004	HIERRO POLIMALTOSA 50 mg/mL SOL 20 mL	UNIDAD	2.3.1 8.1 2	DIRECTO	VARIABLE
Productos Especificos Para Desarrollo Infantil Temprano	NIÑOS Y NIÑAS CON CRED COMPLETO SEGUN EDAD	ADMINISTRAR SUPLEMENTO DE HIERRO Y VITAMINA A	DOSAJE DE HEMOGLOBINA	ITEM	B	51	20	0026	0310	MICROCUBETA DESCARTABLE PARA HEMOGLOBINÓMETRO HEMOCONTROL	UNIDAD	2.3.1 8.2 1	DIRECTO	VARIABLE
Productos Especificos Para Desarrollo Infantil Temprano	NIÑOS Y NIÑAS CON CRED COMPLETO SEGUN EDAD	ADMINISTRAR SUPLEMENTO DE HIERRO Y VITAMINA A	DOSAJE DE HEMOGLOBINA	ITEM	B	51	20	0037	0052	LANCETA DESCARTABLE RETRÁCTIL 23 G GRADUABLE X 1.3 mm, 1.8 mm , 2.3 mm	UNIDAD	2.3.1 8.2 1	DIRECTO	VARIABLE



PERÚ

Ministerio de Salud

LISTADO DE INSUMOS (KIT)

Es el kit de bienes y servicios de cada subproducto, que son necesarios para brindar el servicio al usuario o paciente. Este Listado se elabora en base a las definiciones operacionales, normas técnicas, guías de procedimientos o protocolos de atención.

Definiciones operacionales y criterios de programación

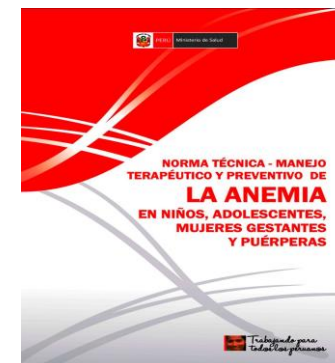

Los insumos pueden ser:

➤ Servicios.

- Recursos humanos: Las personas que intervienen en el desarrollo del subproducto, brindan la atención.
- Otros servicios: De personas naturales o jurídicas que nos permiten completar el desarrollo de la atención.



➤ Bienes.

- Equipo, mobiliario e instrumental: Incluye infraestructura, aparatos y herramientas que son necesarios en la actividad o subproducto.
- Productos Farmacéuticos, Dispositivos Médicos y Productos Sanitarios: Que se entregan como parte de una atención.
- Materiales: Son todos los insumos fungibles que intervienen en el desarrollo del total o en algunas partes de la atención o procedimiento.

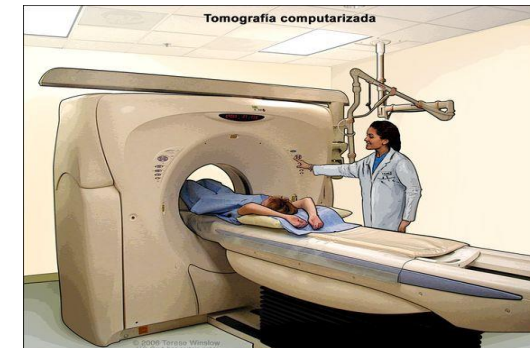

IMPORTANCIA DEL LISTADO DE BIENES Y SERVICIOS

- Define los bienes y servicios necesarios para brindar las atenciones y realizar las actividades programadas.
- A partir de estos se define el cuadro de necesidades para la asignación presupuestal anual.
- Ordena la ejecución presupuestal en el marco de los programas presupuestales, optimizando el uso de los recursos.



PROCESOS PREVIOS A LA PROGRAMACIÓN DEL CUADRO DE NECESIDADES



1. Configuración del sistema para la programación 2024.
2. Carga de maestros/kit en módulo PPR.
3. Fase de programación aplicado a los lineamientos establecidos para el Sector Salud en el presente año.
4. Programación de Necesidades.



REGISTRO EN LA CATEGORIA PP EN EL MÓDULO PpR DEL SIGA

Identificación por puntos de atención de los subproductos de acuerdo a los PP que respondan a la necesidad de la población.

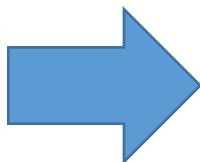

Sub Producto

TODOS LOS SUBPRODUCTOS

Código	
	TODOS LOS SUBPRODUCTOS
3325401	YACUNACION NIÑO = 1 AÑO
3325402	YACUNACION NIÑO = 1 AÑOS
3325403	YACUNACION NIÑO = 4 AÑOS

Personalización de insumos por punto de atención, esta se hará de acuerdo a la categoría del EESS y a la cartera de servicios que presta

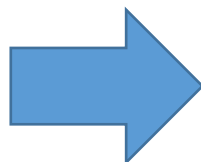

Cartera de Servicios Estratégicos

Año: 2017 Fase: Requerido Año - Fase Actual: 2017 - REQUERIDO
Estado Fase Filtro: ABIERTO Estado Fase Actual: ABIERTO

Función: 20 - SALUD Punto de Atención: TODOS LOS PUNTOS DE ATENCIÓN Centro de Costo: TODOS LOS CENTROS DE COSTO
Programa Presupuestal: TODOS LOS PROGRAMAS PRESUPUESTAL Prod/Proy: TODOS LOS PRODUCTOS ActiA/Cbr: TODOS LOS ACTIA/CBR
Gpo. Funcional: TODOS LOS GPOS. FUNCIONALES Sub Producto: TODOS LOS SUBPRODUCTOS

Asignación de Cartera de Servicios

Nro	Meta	FF/Rs	Pto. Aten	Cod. Costo	Centro de Costo	Grp	Sub Producto
-----	------	-------	-----------	------------	-----------------	-----	--------------



REGISTRO EN LA CATEGORIA PP

Registro de las metas físicas por subproductos, según las definiciones operacionales, criterios de programación de los PP, recordar que estas son medible, que esta contemplado en la programación y ejecución.

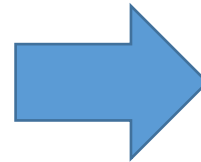

Prog. Pptal	Producto	Sub Producto	Act/AI/Obr	Nombre Sub Producto	Meta Física	Nro. Ambientes
0 - Registros						



CLASIFICADOR DE GASTO SEGÚN NORMATIVA DEL MEF

MEF / DGPP	SISTEMA DE GESTION PRESUPUESTAL	MAR49B3
CLASIFICADOR ECONÓMICO DE GASTOS PARA EL AÑO FISCAL 2023		Página : 1
ANEXO 2		

T.TRANS. GEN SUBGEN ESPECIFICA		
2	GASTOS PRESUPUESTARIOS	
2.0	RESERVA DE CONTINGENCIA	- GASTOS QUE POR SU NATURALEZA Y COYUNTURA NO PUEDEN SER PREVISTOS EN LOS PRESUPUESTOS DE LAS ENTIDADES DEL SECTOR PÚBLICO, Y ES DE USO EXCLUSIVO DEL MINISTERIO DE ECONOMÍA Y FINANZAS.
2.0.1	RESERVA DE CONTINGENCIA	* GASTOS QUE POR SU NATURALEZA Y COYUNTURA NO PUEDEN SER PREVISTOS EN LOS PRESUPUESTOS DE LAS ENTIDADES DEL SECTOR PÚBLICO, Y ES DE USO EXCLUSIVO DEL MINISTERIO DE ECONOMÍA Y FINANZAS.
2.0.1.1	RESERVA DE CONTINGENCIA - GASTO CORRIENTE	* GASTOS QUE POR SU NATURALEZA Y COYUNTURA NO PUEDEN SER PREVISTOS EN LOS PRESUPUESTOS DE LAS ENTIDADES DEL SECTOR PÚBLICO PARA GASTO CORRIENTE, Y ES DE USO EXCLUSIVO DEL MINISTERIO DE ECONOMÍA Y FINANZAS.
2.0.1.1.1	RESERVA DE CONTINGENCIA - GASTO CORRIENTE	* GASTOS QUE POR SU NATURALEZA Y COYUNTURA NO PUEDEN SER PREVISTOS EN LOS PRESUPUESTOS DE LAS ENTIDADES DEL SECTOR PÚBLICO PARA GASTOS CORRIENTES, Y ES DE USO EXCLUSIVO DEL MINISTERIO DE ECONOMÍA Y FINANZAS.
2.0.1.1.1.1	RESERVA DE CONTINGENCIA - GASTO CORRIENTE	GASTOS QUE POR SU NATURALEZA Y COYUNTURA NO PUEDEN SER PREVISTOS EN LOS PRESUPUESTOS DE LAS ENTIDADES DEL SECTOR PÚBLICO PARA GASTOS CORRIENTES, Y ES DE USO EXCLUSIVO DEL MINISTERIO DE ECONOMÍA Y FINANZAS.
2.0.1.2	RESERVA DE CONTINGENCIA - GASTO DE CAPITAL	* GASTOS QUE POR SU NATURALEZA Y COYUNTURA NO PUEDEN SER PREVISTOS EN LOS PRESUPUESTOS DE LAS ENTIDADES DEL SECTOR PÚBLICO PARA GASTOS DE CAPITAL, Y ES DE USO EXCLUSIVO DEL MINISTERIO DE ECONOMÍA Y FINANZAS.
2.0.1.2.1	RESERVA DE CONTINGENCIA - GASTO DE CAPITAL	* GASTOS QUE POR SU NATURALEZA Y COYUNTURA NO PUEDEN SER PREVISTOS EN LOS PRESUPUESTOS DE LAS ENTIDADES DEL SECTOR PÚBLICO PARA GASTOS DE CAPITAL, Y ES DE USO EXCLUSIVO DEL MINISTERIO DE ECONOMÍA Y FINANZAS.
2.0.1.2.1.1	RESERVA DE CONTINGENCIA - GASTO DE CAPITAL	GASTOS QUE POR SU NATURALEZA Y COYUNTURA NO PUEDEN SER PREVISTOS EN LOS PRESUPUESTOS DE LAS ENTIDADES DEL SECTOR PÚBLICO PARA GASTOS DE CAPITAL, Y ES DE USO EXCLUSIVO DEL MINISTERIO DE ECONOMÍA Y FINANZAS.
2.1	PERSONAL Y OBLIGACIONES SOCIALES	- GASTOS POR EL PAGO DEL PERSONAL ACTIVO DEL SECTOR PÚBLICO CON VÍNCULO LABORAL, ASÍ COMO OTROS BENEFICIOS POR EL EJERCICIO EFECTIVO DEL CARGO Y FUNCIÓN DE CONFIANZA. ASIMISMO COMPRENDE LAS OBLIGACIONES DE RESPONSABILIDAD DEL EMPLEADOR. INCLUYE LAS ASIGNACIONES EN ESPECIE OTORGADAS A LOS SERVIDORES PÚBLICOS.
2.1.1	RETRIBUCIONES Y COMPLEMENTOS EN EFECTIVO	* GASTOS POR RETRIBUCIONES Y COMPLEMENTOS AFECTOS Y NO AFECTOS DE CARGAS SOCIALES OTORGADOS EN EFECTIVO AL PERSONAL ACTIVO DEL SECTOR PÚBLICO CON VÍNCULO LABORAL
2.1.1.1	PERSONAL ADMINISTRATIVO	* GASTOS POR LA RETRIBUCIÓN Y COMPLEMENTOS AFECTOS Y NO AFECTOS DE CARGAS SOCIALES DEL PERSONAL ADMINISTRATIVO NOMBRADO O CONTRATADO, BAJO CUALQUIER RÉGIMEN LABORAL (PÚBLICO O PRIVADO).





PERÚ

Ministerio de Salud

ESPECÍFICAS DE GASTO FUERA DEL KIT

GUARDIAS HOSPITALARIAS

1001. PRODUCTOS ESPECIFICOS PARA DESARROLLO INFANTIL TEMPRANO

3000608. SERVICIOS DE CUIDADO DIURNO ACCEDEN A CONTROL DE CALIDAD NUTRICIONAL DE LOS ALIMENTOS	211,152.0
3000877. ATENCION ENFERMEDADES DIARREICAS AGUDAS E INFECCIONES RESPIRATORIAS AGUDAS CON COMPLICACIONES	2,208.0
3000878. NIÑOS Y NIÑAS CON ATENCION DE LA ANEMIA POR DEFICIENCIA DE HIERRO	102,252.0
3033254. NIÑOS Y NIÑAS CON VACUNA COMPLETA	272,532.0
3033255. NIÑOS Y NIÑAS CON CRED COMPLETO SEGUN EDAD	859,152.0

Total 1001. PRODUCTOS ESPECIFICOS PARA DESARROLLO INFANTIL TEMPRANO 1,447,296.0

Total general 6,001,752.0





PERÚ

Ministerio de Salud

CLASIFICADORES DE GASTOS QUE NO CORRESPONDE AL KIT DE BIENES Y SERVICIOS



PROGRAMA_PPTO	PRODUCTO_PROYECTO	DETALLE DE ESPECIFICA	PIA	PIM
0002. SALUD MATERNO NEONATAL	3000002. POBLACION INFORMADA SOBRE SALUD SEXUAL, SALUD REPRODUCTIVA Y METODOS DE PLANIFICACION FAMILIAR	2.3.1.99.1.99. OTROS BIENES	40,005	40,005.0
0017. ENFERMEDADES METAXENICAS Y ZONOSIS	3000001. ACCIONES COMUNES	2.3.1.2.1.3. CALZADO	13,216	13,216.0
0017. ENFERMEDADES METAXENICAS Y ZONOSIS	3000001. ACCIONES COMUNES	2.3.2.1.2.99. OTROS GASTOS	84,870	84,870.0
0017. ENFERMEDADES METAXENICAS Y ZONOSIS	3000001. ACCIONES COMUNES	2.3.2.7.10.99. OTRAS ATENCIONES Y CELEBRACIONES	164,813	164,813.0
0017. ENFERMEDADES METAXENICAS Y ZONOSIS	3043980. POBLADORES DE AREAS CON RIESGO DE TRANSMISION INFORMADA CONOCE LOS MECANISMOS DE TRANSMISION DE ENFERMEDADES METAXENICAS Y ZONOTICAS	2.3.1.5.99.99. OTROS	30,000	30,000.0
0017. ENFERMEDADES METAXENICAS Y ZONOSIS	3043980. POBLADORES DE AREAS CON RIESGO DE TRANSMISION INFORMADA CONOCE LOS MECANISMOS DE TRANSMISION DE ENFERMEDADES METAXENICAS Y ZONOTICAS	2.3.1.99.1.99. OTROS BIENES	28,500	28,500.0
0018. ENFERMEDADES NO TRANSMISIBLES	3000001. ACCIONES COMUNES	2.3.2.6.3.4. OTROS SEGUROS PERSONALES	0	559.0
0024. PREVENCION Y CONTROL DEL CANCER	3000001. ACCIONES COMUNES	2.3.2.1.2.99. OTROS GASTOS	5,000	5,000.0
0024. PREVENCION Y CONTROL DEL CANCER	3000001. ACCIONES COMUNES	2.3.2.6.3.4. OTROS SEGUROS PERSONALES	0	674.0
0068. REDUCCION DE VULNERABILIDAD Y ATENCION DE EMERGENCIAS POR DESASTRES	3000001. ACCIONES COMUNES	2.3.1.99.1.99. OTROS BIENES	14,000	14,000.0
0068. REDUCCION DE VULNERABILIDAD Y ATENCION DE EMERGENCIAS POR DESASTRES	3000734. CAPACIDAD INSTALADA PARA LA PREPARACION Y RESPUESTA FRENTE A EMERGENCIAS Y DESASTRES	2.3.1.2.1.3. CALZADO	81,240	81,240.0

INSUMO NO INCLUIDO EN EL KIT



QUÉ HAGO?

CÓMO LO PIDO?

A QUIÉN LE PIDO?

SI UN INSUMO NO LO ENCUENTRO EN EL KIT DEL SIGA PpR SOLICITAR A TRAVÉS DEL ...

FORMATO PARA MANTENIMIENTO DE KITS			
FECHA DE REQUERIMIENTO	25/03/2021		
DATOS DEL REQUIRIENTE			
APELLIDOS Y NOMBRES	SANCHEZ SALINAS CARLOS EDUARDO		
CORREO ELECTRONICO	carlos_sanchez@hotmail.com		
CARGO	COORDINADORA DEL PROGRAMA PRESUPUESTAL REDUCCIÓN DE VULNERABILIDAD Y ATENCIÓN DE EMERGENCIAS POR DESASTRES		
TELEFONO	3152045 celular 988639554		
DATOS DE LA ENTIDAD			
SECTOR	SALUD		
PLIEGO	MINSA		
UNIDAD EJECUTORA	HOSPITAL DE EMERGENCIAS VILLA EL SALVADOR		
IDENTIFICACION DEL SUB PRODUCTO			
	CODIGO	NOMBRE	
PROGRAMA PRESUPUSTAL	PP_0068	REDUCCION DE VULNERABILIDAD Y ATENCION DE EMERGENCIAS POR DESASTRES	
PRODUCTO	3000734 - CAPACIDAD INSTALADA PARA LA PREPARACION Y RESPUESTA FRENTE A EMERGENCIAS Y DESASTRES		
SUB PRODUCTO	5005561 IMPLEMENTACIÓN DE BRIGADAS PARA LA ATENCIÓN FRENTE A EMERGENCIAS Y DESASTRES		
IDENTIFICACION DE LOS ITEMS			
ACCION	NIVEL TRABAJO	NOMBRE	CODIGO
NUEVO	ITEM	MASCARA DE OXIGENO CON BOLSA DE RESERVORIO NO REINHALATORIA	495700400006



CÓMO SE SOLICITA UN ITEMS EN EL KIT- LLENANDO TODO LOS CAMPOS DE ESTE CUADRO

TIPO	BIEN	Coloca si es un BIEN o SERVICIO			
CODIGO	495700400006	Colocar el codigo del Bien o Servicio a solicitar (para la identificación de este codigo ingresar al link: (http://apps5.mineco.gob.pe/siga/catalogo/Busqueda/BuscarItem.aspxde) y buscar la denominación del items)			
NOMBRE	MASCARA DE OXIGENO CON BOLSA DE RESERVORIO NO REINHALATORIA	Coloca la denominación del bien o servicio a solicitar			
ACCION	NUEVO	Indicar si es nuevo o modificación			
NIVEL DE TRABAJO	ITEM	Colocar si va ser a nivel de Items o Familia			
JUSTIFICACION	Según las Definiciones Operacionales y la meta a alcanzar? justificar el motivo por el cual debe ser incorporado el bien o servicio que está solicitando				
El bien solicitado lo necesitamos para.....					





BÚSQUEDA DEL CÓDIGO Y LA DESCRIPCIÓN EN EL CATÁLOGO DE BIENES, SERVICIOS Y OBRAS

<https://apps5.mineco.gob.pe/siga/catalogo/Busqueda/BuscarItem.aspx>



Catálogo de Bienes, Serv. X

apps5.mineco.gob.pe/siga/catalogo/Busqueda/BuscarItem.aspx

Transparencia Económica PERÚ

Catálogo de Bienes, Servicios y Obras

Consultar Por Bienes

Buscar por descripción
monitor fetal

Buscar items

Filtrar por Grupo: Todos

Clase: Todos

Familia: Todos

Búsqueda de Items

Texto a buscar: MONITOR FETAL
95 resultados.

Código	Descripción	Nombre Común	Unidad de Medida	Fecha de Creación
47.51.0005.4744	LIBRO DE REGISTRO DE MONITOREO FETAL 500 HOJAS		UNIDAD	09/12/2016
49.37.0014.3432	BANDA ELÁSTICA PARA TRANSDUCTOR DE MONITOR FETAL DE 58 mm X 130 cm		UNIDAD	16/03/2016
49.57.0123.0162	PAPEL MILIMETRADO PARA MONITOR FETAL 9 mm X 151 mm X 150 HOJAS		UNIDAD	04/11/2016
47.51.0005.4311	LIBRO DE REGISTRO DE MONITOREO FETAL X 300 HOJAS		UNIDAD	29/04/2016
49.57.0123.0163	PAPEL MILIMETRADO PARA MONITOR FETAL 90 mm X 151 mm X 150 HOJAS		UNIDAD	25/11/2016
49.57.0123.0159	PAPEL TÉRMICO DE IMPRESIÓN PARA MONITOR FETAL 11.2 cm X 9 cm PLEGADO EN Z X 150 HOJAS		UNIDAD	27/04/2016
49.57.0123.0158	PAPEL TÉRMICO DE IMPRESIÓN PARA MONITOR FETAL 10 cm X 15 cm PLEGADO EN Z		UNIDAD	27/04/2016
49.37.0014.3567	TRANSDUCTOR DOPPLER/ UC COD. REF. TR-696-05S PARA MONITOR FETAL TOITU MT-516		UNIDAD	11/11/2016
49.37.0014.3555	BANDA ELÁSTICA PARA TRANSDUCTOR DE MONITOR FETAL DE 6 cm X 1.30 m		UNIDAD	26/10/2016
49.37.0014.3395	TARJETA ELECTRONICA PARA MONITOR FETAL BISTOS		UNIDAD	03/12/2015
49.57.0123.0153	PAPEL MILIMETRADO PARA MONITOR FETAL 112 mm X 100 mm X 100 HOJAS		UNIDAD	23/10/2015
49.57.0123.0149	PAPEL MILIMETRADO PARA MONITOR FETAL 150 mm X 100 mm X 150 HOJAS COLOR VERDE		UNIDAD	22/06/2015
49.57.0123.0148	PAPEL MILIMETRADO PARA MONITOR FETAL 150 mm X 100 mm X 150 HOJAS COLOR ROSADO		UNIDAD	22/06/2015
49.57.0123.0150	PAPEL MILIMETRADO PARA MONITOR FETAL 112 mm X 25 m		UNIDAD	13/07/2015
35.86.0009.3154	KIT DE ACCESORIOS PARA MONITOR MATERNO FETAL X 5 PIEZAS		UNIDAD	30/11/2015
49.57.0123.0155	PAPEL MILIMETRADO PARA MONITOR FETAL 151 mm X 150 mm X 150 HOJAS		UNIDAD	16/11/2015
49.57.0123.0135	PAPEL MILIMETRADO PARA MONITOR FETAL 90 mm X 152 mm X 200		UNIDAD	24/12/2013
49.37.0014.3104	PANTALLA LCD TÁCTIL PARA MONITOR FETAL		UNIDAD	06/12/2013
49.37.0014.3256	BANDA ELÁSTICA PARA TRANSDUCTOR DE MONITOR FETAL DE 5.8 cm X 1.30 m		UNIDAD	18/03/2015
49.57.0123.0133	PAPEL MILIMETRADO PARA MONITOR FETAL 90 mm X 152 mm X 150 HOJAS		UNIDAD	13/11/2013
49.57.0123.0093	PAPEL MILIMETRADO PARA MONITOR FETAL 150 mm X 140 mm		UNIDAD	22/02/2010
35.86.0009.2514	KIT DE ACCESORIOS PARA MONITOR MATERNO FETAL X 7 PIEZAS		UNIDAD	29/12/2011
49.57.0123.0072	PAPEL MILIMETRADO PARA MONITOR FETAL 150 mm X 100 mm X 150 HOJAS		UNIDAD	29/09/2008
49.57.0123.0094	PAPEL MILIMETRADO PARA MONITOR FETAL 150 mm X 140 mm X 150 HOJAS		UNIDAD	22/03/2010
49.37.0014.2552	MEMBRANA DE PANEL DE CONTROL PARA MONITOR FETAL		UNIDAD	26/08/2010
49.57.0123.0082	PAPEL MILIMETRADO PARA MONITOR FETAL 112 mm X 30 m		UNIDAD	17/03/2009
49.57.0123.0084	PAPEL MILIMETRADO PARA MONITOR FETAL 200 mm X 150 mm X 150 HOJAS		UNIDAD	03/06/2009
49.57.0123.0090	PAPEL MILIMETRADO PARA MONITOR FETAL 130 mm X 120 mm X 300 HOJAS		UNIDAD	25/08/2009
49.57.0123.0142	PAPEL TÉRMICO DE IMPRESIÓN PARA MONITOR FETAL 100 mm X 151 mm X 150 HOJAS		UNIDAD	03/12/2014
49.57.0123.0077	PAPEL MILIMETRADO PARA MONITOR FETAL 142 mm X 150 mm X 300 HOJAS		UNIDAD	19/01/2009
49.37.0014.3067	BANDA ELÁSTICA PARA TRANSDUCTOR DE MONITOR FETAL DE 8 cm X 50 cm		UNIDAD	17/09/2013
49.37.0014.2227	TRANSDUCTOR PARA MONITOR FETAL COROMETRICS DE 2 Mhz		UNIDAD	02/12/2008
49.37.0014.1870	MARCADOR DE EVENTOS PARA MONITOR FETAL		UNIDAD	05/07/2007
49.57.0130.0083	PAPEL PARA MONITOR FETAL CADENSE 112 mm X 90 mm X 150 HOJAS		UNIDAD	28/06/2006
49.57.0123.0125	PAPEL MILIMETRADO PARA MONITOR FETAL 15 cm X 30 cm X 100 HOJAS		UNIDAD	16/04/2013
49.57.0123.0124	PAPEL MILIMETRADO PARA MONITOR FETAL 110 mm X 120 mm X 200 HOJAS		UNIDAD	10/04/2013
49.57.0123.0123	PAPEL MILIMETRADO PARA MONITOR FETAL 110 mm X 135 mm X 200 HOJAS		UNIDAD	10/04/2013
49.57.0123.0120	PAPEL MILIMETRADO PARA MONITOR FETAL 150 mm X 20 m		UNIDAD	19/02/2013
49.57.0123.0044	PAPEL PARA MONITOR FETAL COROMETRICS 140 mm X 25 m		UNIDAD	30/05/2006

SI UN INSUMO NO LO ENCUENTRO EN EL CATALOGO DE BIENES, SERVICIOS Y OBRAS



FORMATO: REQUERIMIENTO DE CREACION DE ITEMS - CATALOGO SIGA MEF										
UE MNEMONICO SIAF										
UE NOMBRE										
RESPONSABLE DEL REQUERIMIENTO	NOMBRES Y APELLIDOS									
	CORREO ELECTRONICO									
	AREA EN LA QUE LABORA									
	TELEFONO DE CONTACTO									
FECHA DE LA SOLICITUD										
INFORMACION DE LA UE							GENERACION CATALOGACION MEF			
N°	CODIGO PROPUESTO				DESCRIPCION DEL ITEM	UNIDAD ADQUISICION	OBSERVACIONES Y/O ESPECIFICACIONES QUE AYUDEN A IDENTIFICAR EL ITEM	CODIGO	SITUACION	OBSERVACION
	TIPO (B/S)	GRU PO	CLA SE	FAMILIA						
1	B									

Las celdas de color blanco será llenado por el responsable de la unidad ejecutora.

Las celdas de color naranja sólo será llenado por personal de Catalogación MEF.

MANTENIMIENTO DE LOS INSUMOS EN EL MÓDULO SISTEMA DE GESTIÓN DE PRODUCTOS



Función: 20 Salud Año: 2017

Prog.	Prod.	Act.	SubProd.	Est.
			3325406 Vacunacion... (23)	ATR
			3325407 Vacunacion... (25)	ATR
			3325408 Atencion D... (144)	ATR
			-3033256 Niños Con Cred Co... (1)	
			-3033256 Niños Con Supleme... (1)	
			-5000019 Administrar Su... (5)	
			3325602 Niño Menor... (71)	ATR
			3325603 Niño < 1 A... (28)	ATR
			3325604 Niño De 12... (26)	ATR
			3325605 Visita Dom... (23)	ATR
			3325606 Niño De 06... (66)	ATR
			-3033311 Atencion De Infec... (1)	
			-3033312 Atencion De Enfer... (1)	
			-3033313 Atencion De Infec... (1)	

Sel	Nvl	TB	TC	Crt	Código	Nombre Insumos	Dt.
<input type="checkbox"/>	<input type="checkbox"/>	B	4	S	58.28.0008.0006	Hierro Polimaltosa 25 mg/mL Sol 20 mL	
<input type="checkbox"/>	<input type="checkbox"/>	B	4	S	58.28.0008.0004	Hierro Polimaltosa 50 mg/mL Sol 20 mL	
<input type="checkbox"/>	<input type="checkbox"/>	B	4	S	58.28.0023.0007	Ferroso Sulfato Heptahidrato 25 mg/mL Sol 20 mL	
<input type="checkbox"/>	<input type="checkbox"/>	B	4	N	58.28.0008.0001	Hierro Polimaltosa 50 mg/mL Sol 30 mL	
<input type="checkbox"/>	<input type="checkbox"/>	B	4	N	13.92.0016.0228	Papel Toalla Interdoblado 21.6 Cm X 25 Cm Aprox...	
<input type="checkbox"/>	<input type="checkbox"/>	B	4	N	13.92.0010.0090	Jabon Germicida Liquido X 1 L	
<input type="checkbox"/>	<input type="checkbox"/>	B	4	N	47.51.0001.5629	Formato De Atencion Sis Original + 1 Copia Anver...	
<input type="checkbox"/>	<input type="checkbox"/>	B	4	S	58.28.0023.0005	Ferroso Sulfato 25 mg de Fe/mL Sol 30 mL	
<input type="checkbox"/>	<input type="checkbox"/>	B	4	S	58.28.0023.0013	Ferroso Sulfato 15 mg de Fe/5 mL Jbe 180 mL	

INTERRELACIÓN ENTRE EL MÓDULO SGP Y SIGA

Gestión de Productos

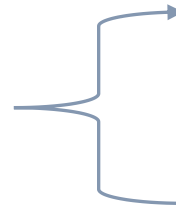
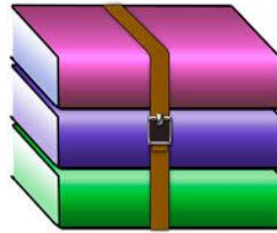
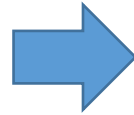

 Maestro_Sub_Productos[20170920042744][COORDINADOR][2017][20].rar

 txt_kit_maestro[20170920042746][COORDINADOR][2017][20].rar



SIGA-PpR





CRONOGRAMA GENERACION DE LOS MAESTROS KIT AÑO 2023

CRONOGRAMA DE ACCESO AL SGP Y GENERACIÓN MAESTROS KITS 2023																								
ACTIVIDAD / MES	ENE		FEB		MAR		ABR		MAY		JUN		JUL		AGO		SET		OCT		NOV		DIC	
	Aceso	Cierre	Aceso	Cierre	Aceso	Cierre	Aceso	Cierre	Aceso	Cierre	Aceso	Cierre	Aceso	Cierre	Aceso	Cierre	Aceso	Cierre	Aceso	Cierre	Aceso	Cierre	Aceso	Cierre
Generación de Maestros KITS, Ejecución 2023	9	16	6	13	6	13	10	17	8	15	5	12	10	17	7	14	11	18	9	16	6	13	4	7

Gracias



PERÚ

Ministerio
de Salud