

DOCUMENTO TÉCNICO: LINEAMIENTOS PARA LA ELABORACIÓN DEL PLAN DE EQUIPAMIENTO DE ESTABLECIMIENTOS DE SALUD EN ÁREAS RELACIONADAS A PROGRAMAS PRESUPUESTALES

DOCUMENTO TÉCNICO: LINEAMIENTOS PARA LA ELABORACIÓN DEL PLAN DE EQUIPAMIENTO DE ESTABLECIMIENTOS DE SALUD EN AREAS RELACIONADAS A PROGRAMAS PRESUPUESTALES

ÍNDICE

	Pág.
INTRODUCCIÓN	02
1. FINALIDAD	03
2. OBJETIVO	03
3. BASE LEGAL	03
4. AMBITO DE APLICACIÓN	04
5. CONSIDERACIONES GENERALES	04
6. DEFINICIONES OPERACIONALES	06
7. CONSIDERACIONES ESPECÍFICAS	08
7.1. CONTENIDO DEL PLAN DE EQUIPAMIENTO DE ESTABLECIMIENTOS DE SALUD	08
7.2. METODOLOGÍA PARA LA ELABORACIÓN DEL PLAN DE EQUIPAMIENTO	10
8. RESPONSABILIDADES	19
9. ANEXOS	
ANEXO N° 01	
Ficha Técnica de Establecimientos de Salud	
ANEXO N° 02	
Listado de Equipos por Programas Presupuestales	
ANEXO N° 03	
Formatos	

INTRODUCCION

En la V Sesión Extraordinaria de la Comisión Intergubernamental de Salud, el Gobierno Nacional, representado por las autoridades del Ministerio de Salud y del Ministerio de Trabajo y Promoción del Empleo, los gobiernos regionales representados por la Asamblea Nacional de Gobiernos Regionales (ANGR) y los directores regionales de salud han establecido un conjunto de acuerdos de carácter ejecutivo para implementar la Agenda de prioridades de política de salud para la gestión intergubernamental 2012 – 2016 para el logro de la cobertura universal, dentro de los cuales se encuentra como primer y segundo acuerdo: La Atención Primaria y Mejora del Acceso a los Servicios de Salud y Acceso a Servicios Especializados

Con estos acuerdos se busca: “Fortalecer el Equipamiento de los Establecimientos de Salud de los 25 Gobiernos Regionales”. Inicialmente las Regiones del país realizarán el fortalecimiento con el re-equipamiento y equipamiento de los programas presupuestales: Articulado Nutricional, Salud Materno Neonatal, Prevención y Control de la Tuberculosis y el VIH-SIDA, Enfermedades Metaxénicas y Zoonosis, y Enfermedades No Transmisibles, así como, el programa presupuestal de Prevención y Control del Cáncer. En los sub siguientes años se incorporarán los nuevos Programas Presupuestales, con lo cual se lograra contar en el país con tecnología sanitaria acorde a sus necesidades.

La Dirección General de Infraestructura, Equipamiento y Mantenimiento como órgano técnico normativo del Ministerio de Salud en materia de infraestructura, equipamiento y mantenimiento y responsable de las actividades referidas al desarrollo, conservación y mantenimiento del equipamiento para la salud y con la finalidad de Fortalecer el Equipamiento de los Establecimientos de Salud de los 25 gobiernos regionales ha elaborado el Documento Técnico: Lineamientos para la Elaboración del Plan de Equipamiento de Establecimientos de Salud – PEES con enfoque territorial.

DOCUMENTO TÉCNICO: LINEAMIENTOS PARA LA ELABORACION DEL PLAN DE EQUIPAMIENTO DE ESTABLECIMIENTOS DE SALUD EN ÁREAS RELACIONADAS A PROGRAMAS PRESUPUESTALES

1. FINALIDAD

Fortalecer y mejorar la calidad de atención de las Unidades Productoras de Servicios de Salud – UPSS vinculadas a Programas Presupuestales de los establecimientos de salud del Ministerio de Salud, mediante la incorporación y/o reposición del equipamiento deficiente existente, permitiendo su modernización incorporando tecnología adecuada y ecoeficiente.

2. OBJETIVO

Establecer la metodología e instrumentos referenciales para elaborar el Plan de Equipamiento de los Establecimientos de Salud – PEES.

3. BASE LEGAL

- Ley N° 26842, Ley General de Salud.
- Ley N° 27444, Ley del Procedimiento Administrativo General.
- Ley N° 27657, Ley del Ministerio de Salud.
- Ley N° 27293, Ley del Sistema Nacional de Inversión Pública y sus modificatorias
- Ley N° 27867, Ley Orgánica de Gobiernos Regionales
- Ley N° 29151, Ley General de del Sistema Nacional de Bienes Estatales.
- Ley N° 29158, Ley Orgánica del Poder Ejecutivo.
- Ley N° 29344, Ley Marco de Aseguramiento Universal en Salud.
- Ley N° 29951, Ley de Presupuesto del Sector Público para el Año Fiscal 2013.
- Decreto Supremo N° 013-2002-SA, que aprueba el Reglamento de la Ley General de Salud.
- Decreto Supremo N° 023-2005-SA, que aprueba el Reglamento de Organización y Funciones del Ministerio de Salud y sus modificatorias.
- Decreto Supremo N° 013-2006-SA, que aprueba el Reglamento de Establecimientos de Salud y Servicios Médicos de Apoyo.
- Decreto Supremo N° 102-2007-EF, que aprueba el nuevo Reglamento del Sistema Nacional de Inversión Pública.
- Decreto Supremo N° 047-2009-PCM, que aprueba el “Plan Anual de Transferencia de Competencias Sectoriales a los Gobiernos Regionales y Locales del año 2009”.
- Decreto Supremo N° 304-2012-EF, aprueban Texto Único Ordenado de la Ley N° 28411, Ley General del Sistema Nacional de Presupuesto
- Resolución Ministerial N° 751-2004/MINSA, que aprueba la Norma Técnica N° 018-MINSA/DGSP-V01 denominada Norma Técnica del Sistema de Referencia y Contrarreferencia de los Establecimientos del Ministerio de Salud.
- Resolución Ministerial N° 588-2005/MINSA que aprueba los Listados de Equipos Biomédicos Básicos para Establecimientos de Salud.
- Resolución Ministerial N° 970-2005/MINSA, que aprueba la NTS N° 038-MINSA/DGSP-V.01 Norma Técnica de Salud para Proyectos de Arquitectura, Equipamiento y Mobiliario de Establecimientos de Salud del Primer Nivel de Atención.
- Resolución Ministerial N° 993-2005/MINSA, que aprueba los “Lineamientos de Política Sectorial para las Inversiones en Salud”.
- Resolución Ministerial N° 895-2006/MINSA que modifica la R.M. N° 588-2005/MINSA adicionando equipos biomédicos básicos.
- Resolución N° 147-2009/SBN, que aprueba la Directiva N° 005-2009/SBN denominada “Saneamiento de los Bienes Muebles de Propiedad Estatal”.
- Resolución Ministerial N° 526-2011/MINSA, aprueban las Normas para la Elaboración de Documentos Normativos del Ministerio de Salud.

DOCUMENTO TÉCNICO: LINEAMIENTOS PARA LA ELABORACIÓN DEL PLAN DE EQUIPAMIENTO DE ESTABLECIMIENTOS DE SALUD EN ÁREAS RELACIONADAS A PROGRAMAS PRESUPUESTALES

- Resolución Ministerial N° 546-2011/MINSA. que aprueba la Norma Técnica de Salud N° 021-MINSA/DGSP.V.03 denominada “Categorías de Establecimientos del Sector Salud”.
- Resolución Ministerial N° 337-2008/MINSA. que aprueba la Norma Técnica de Salud N° 066-MINSA/DGSP.V.01, denominada “Norma Técnica de Salud para el Transporte Asistido de Pacientes por Vía Acuática”.
- Resolución Ministerial N° 336-2008/MINSA. que aprueba la Norma Técnica de Salud N° 065-MINSA/DGSP.V.01, denominada “Norma Técnica de Salud para el Transporte Asistido de Pacientes por Vía Aérea – Ambulancias Aéreas”.
- Resolución Ministerial N° 953-2006/MINSA. que aprueba la Norma Técnica de Salud N° 051-MINSA/OGDN.V.01, denominada “Norma Técnica de Salud para el Transporte Asistido de Pacientes por Vía Terrestre” y sus modificatorias.
- Resolución Directoral N° 003-2011-EF/6 8.01, que aprueba la Directiva N° 001-2011-EF/68.01 - Directiva General del Sistema Nacional de Inversión Pública.

4. ÁMBITO DE APLICACIÓN

Las disposiciones contenidas en el presente documento técnico son de aplicación y cumplimiento obligatorio en los establecimientos de salud del Ministerio de Salud y de los Gobiernos Regionales.

5. CONSIDERACIONES GENERALES

5.1. PLAN DE EQUIPAMIENTO DE ESTABLECIMIENTOS DE SALUD - PEES

El Plan de Equipamiento de los Establecimientos de Salud – PEES es un instrumento de planificación y gestión de los recursos físicos y financieros en el mediano plazo, destinados a fortalecer los establecimientos de salud, asignando de manera eficiente sus recursos. Este documento de gestión debe **ser formulado en cada Gobierno Regional.**

La base de datos para la elaboración del Plan de Equipamiento de los Establecimientos de Salud – PEES serán los reportes del módulo patrimonial del Sistema Integrado de Gestión Administrativa – SIGA del Ministerio de Economía y Finanzas.

5.2. ELABORACIÓN DEL PLAN DE EQUIPAMIENTO DE LOS ESTABLECIMIENTOS DE SALUD – PEES.

El Plan de Equipamiento de los Establecimientos de Salud **deberá ser conducido** por un equipo multidisciplinario **dirigido por el director o responsable de la Oficina de Planeamiento y Presupuesto o quien haga sus veces en la DISA/DIRESA/GERESA.**

El director, director ejecutivo o quien haga sus veces en cada unidad ejecutora integrante de la DISA/DIRESA/GERESA conducirá la elaboración del Plan de Equipamiento de Establecimientos de Salud – PEES de su ámbito de responsabilidad.

La **DISA/DIRESA/GERESA** **contará con la asistencia técnica** de la Dirección General de Infraestructura, Equipamiento y Mantenimiento – **DGIEM** del MINSA para la elaboración del plan.

La **actualización del Plan de Equipamiento** se efectuará conjuntamente con la actualización del inventario patrimonial anual en el módulo patrimonial del Sistema de Gestión Administrativa – SIGA del Ministerio de Economía y Finanzas – MEF, con el fin de prever los recursos financieros para el siguiente ejercicio presupuestal según normativa legal para tal fin. Esta actualización deberá informarse a la

Dirección General de Infraestructura, Equipamiento y Mantenimiento – DGIEM del Ministerio de Salud.

5.3. CONFORMIDAD TÉCNICA DEL PLAN DE EQUIPAMIENTO DE ESTABLECIMIENTOS DE SALUD REGIONAL

El **director, director ejecutivo o quien haga sus veces en cada unidad ejecutora emitirá la conformidad técnica del Plan de Equipamiento** de Establecimientos de Salud – PEES y lo remitirá debidamente impreso, rubricado y sellado a la DISA/DIRESA/GERESA para su revisión, validación y conformidad, el cual será refrendado por el director general de la DISA/DIRESA o gerente general de la GERESA, luego del cual será remitido a la Dirección General de Infraestructura, Equipamiento y Mantenimiento – DGIEM del Ministerio de Salud.

5.4. CONFORMIDAD Y APROBACIÓN DEL PLAN DE EQUIPAMIENTO A NIVEL MINSA.

La Dirección General de Infraestructura, Equipamiento y Mantenimiento – **DGIEM** del Ministerio de Salud **revisará, validará y dará conformidad al Plan de Equipamiento** de Establecimientos de Salud – PEES de cada Región, previa conformidad técnica de las instancias referidas en los párrafos precedentes.

En caso corresponda o por mandato expreso de Ley remitirá un informe técnico a la Alta Dirección del Ministerio de Salud para la aprobación mediante Resolución Ministerial.

5.5. PUBLICACIÓN DEL PLAN DE EQUIPAMIENTO.

El Plan de Equipamiento aprobado deberá ser publicado en el portal Web del Ministerio de Salud y del Gobierno Regional correspondiente.

5.6. PROGRAMACIÓN DE LA EJECUCIÓN DEL PLAN DE EQUIPAMIENTO

El Ministerio de Salud y/o **Gobierno Regional programará la ejecución del PEES** cuando el Ministerio de Economía y Finanzas disponga la elaboración de los Planes Operativos Anuales y la programación del gasto.

Así mismo, gestionarán ante el Ministerio de Economía y Finanzas el financiamiento del Plan de Equipamiento de los Establecimientos de Salud de su ámbito de responsabilidad en el periodo presupuestal que corresponda; para lo cual el Plan deberá contener la Programación Presupuestal Multianual.

5.7. EJECUCIÓN DEL PLAN DE EQUIPAMIENTO.

La ejecución del Plan será responsabilidad de los Gobiernos Regionales a través de sus Unidades Ejecutoras correspondientes. En casos excepcionales o por convenir al Estado por economía de escala podrán encargar las Regiones la adquisición del Equipamiento al Ministerio de Salud. La cancelación será efectuada en la Unidad Ejecutora encargante.

Las Unidades Ejecutoras de los Gobiernos Regionales contarán con la asistencia técnica de la Dirección General de Infraestructura, Equipamiento y Mantenimiento – DGIEM en lo relacionado a especificaciones técnicas del equipamiento para su adquisición.

5.8. CUMPLIMIENTO DEL PLAN DE EQUIPAMIENTO.

El Gerente Regional de Salud, Director Regional de Salud, Director General de DISA o quien haga sus veces en cada Gobierno Regional es responsable del cumplimiento del Plan de Equipamiento de Establecimientos de Salud de cada región, o DISA en el caso de Lima Metropolitana.

El Gobierno Regional o DISA remitirá un informe semestral y un informe anual sobre el cumplimiento del plan de equipamiento con reportes del Módulo Patrimonial del SIGA, dirigido a la Dirección General de Infraestructura, Equipamiento y Mantenimiento y a la Oficina General de Planeamiento y Presupuesto del Ministerio de Salud.

5.9. ACTUALIZACIÓN DEL PLAN DE EQUIPAMIENTO.

El Gerente Regional de Salud, Director Regional de Salud, Director General de DISA o quien haga sus veces en cada Gobierno Regional es responsable de la actualización anual del Plan de Equipamiento de Establecimientos de Salud de su ámbito de responsabilidad, en el caso de Lima Metropolitana es el Director General de la DISA.

El Plan de Equipamiento de Establecimientos de Salud será actualizado en el primer trimestre del ejercicio presupuestal, con la finalidad de que se pueda incorporar en los Planes Operativos Anuales o Institucionales del siguiente ejercicio presupuestal.

6. DEFINICIONES OPERACIONALES

6.1. EQUIPAMIENTO DE UNIDADES PRODUCTORAS DE SERVICIOS DE SALUD – UPSS, UNIDADES PRODUCTORAS DE SERVICIOS – UPS Y UNIDADES COMPLEMENTARIAS:

Conjunto de bienes necesarios en las Unidades Productoras de Servicios de Salud – UPSS de los Establecimientos de Salud y Unidades Complementarias – UC para brindar los servicios de salud, comprende: Equipos, Mobiliario, Instrumental y Vehículos.

6.1.1. DISPOSITIVO MÉDICO¹:

Producto, instrumento, aparato o máquina que se usa para la prevención, el diagnóstico o el tratamiento de enfermedades y dolencias, o para detectar, medir, restaurar, corregir o modificar la anatomía o función del organismo con un fin sanitario. Habitualmente, el objetivo que se persigue con un dispositivo médico no se alcanza por medios farmacológicos, inmunológicos ni metabólicos.

6.1.2 EQUIPO MÉDICO²:

Dispositivo médico que requiere calibración, mantenimiento, reparación y capacitación del usuario y personal de mantenimiento, actividades que deben ser realizadas por ingenieros o técnicos de la especialidad. Los equipos médicos se usan con un fin determinado de diagnóstico y tratamiento de enfermedades o de rehabilitación después de una enfermedad o lesión; se les puede usar individualmente, con cualquier accesorio o consumible o con otro

¹ Documento informativo sobre la definición del término “dispositivo médico”. Global Harmonization Task Force, 2005 (<http://www.ghtf.org/documents/sg1/sg1n29r162005.pdf>, consultado en marzo de 2011).

² Modificado de Formulación de política sobre dispositivos médicos. Serie de documentos técnicos de la OMS sobre dispositivos médicos. Pag.5. OMS. Ginebra 2012.

equipo médico. El término “equipo médico” excluye los implantes y los dispositivos médicos desechables o de un solo uso.

EQUIPO ELECTROMECAÁNICO:

Equipo que provee el ambiente y las condiciones para realizar una adecuada prestación de servicios, tanto en sus componentes asistenciales como hoteleros. En este rubro están los equipos de lavandería, cocina, calderas, equipos de manejo de residuos sólidos, equipos de gases medicinales, aire acondicionado, refrigeración, eléctricas, equipos contra incendios, equipo de taller de mantenimiento, equipos de seguridad, control de personal.

Incluye al sistema de aire acondicionado, refrigeración, grupo electrógeno, ascensores, calentadores de agua, manejos de residuos sólidos, equipos contra incendio, sistemas de oxígeno medicinal, vacío, bombas de agua o petróleo, calderos, ablandadores de agua, entre otros.

EQUIPO COMPLEMENTARIO:

Equipo que si bien cumple funciones de equipos médicos tienen un diseño más sencillo. En este rubro se considera a: laringoscopios, pantoscopios, equipos de resucitación, tensiómetros o esfigmomanómetros, entre otros.

EQUIPO INFORMÁTICO, DATOS Y COMUNICACION:

Equipo destinado al procesamiento de la información, mediante el uso de software y/o programas. En este rubro se han considerado a las computadoras personales, impresoras, fotocopadoras, proyectores multimedia y sistema de gestión de imágenes médicas (PAC/RIS), sistema de registro de Historias Clínicas, sistemas de gestión administrativa y logística.

Los sistemas data, música y mensajes, alarma contra incendios, sistema de relojes, vigilancia, llamada de enfermeras, han sido contemplados en la especialidad de Redes de Datos y Comunicaciones.

6.1.3. MOBILIARIO:

Constituido por todo mueble de apoyo usado para realizar una labor clínica o administrativa. Ejemplo: mesa diván, mesa de curaciones, cama de hospitalización, camillas de transporte, escritorios, sillas, archivadores, credenzas.

6.1.4. INSTRUMENTAL:

Es el conjunto de instrumentos usados durante la actividad quirúrgica. Constituidos, integrados y denominados como Set de Instrumental Quirúrgico y que corresponden en su composición a un mismo daño quirúrgico. Ejemplos: Set Instrumental para Apendicectomía, Set Instrumental para Legrado Uterino, Set instrumental para Catarata, Set de instrumental Odontológico.

6.1.5. VEHÍCULO:

Medio capaz de desplazamiento pudiendo ser motorizado o no, que sirve para transportar personas o bienes y utilizado en los establecimientos de salud.

Comprende los diversos tipos de vehículos empleados en los establecimientos de salud, Ejemplo: Transporte asistido que consiste en el traslado y atención de pacientes en vehículos tipo ambulancias por personal calificado.

6.2. COSTO DE MANTENIMIENTO:

Es el costo que demanda mantener en estado operativo y óptimo el equipamiento del establecimiento de salud.

6.3. CONSIDERACIONES TÉCNICAS PARA EL EQUIPAMIENTO.

El equipamiento debe ser adecuado al contexto o entorno al que está destinado; es decir, es preciso asociar el equipo, mobiliario, instrumental o vehículo adecuado a la correspondiente necesidad de salud o prioridad sanitaria, a fin de maximizar su eficacia³.

Teniendo en cuenta el **Análisis de Situación de Salud – ASIS**, el responsable del establecimiento de salud deberá tener en cuenta los siguientes pasos:

Paso 1: Detección de los problemas de salud más importantes.

Revisar las estimaciones de la carga de morbilidad, relacionarlo con sus objetivos de salud. También podrá ayudarle a priorizar, conocer las enfermedades más frecuentes notificadas entre la población de la zona atendida por el establecimiento de salud.

Paso 2: Seleccionar normas técnicas de salud, guías de práctica clínica, protocolos, directrices clínicas basadas en datos contrastados para el tratamiento de las enfermedades más frecuentes.

Paso 3: Evaluar los recursos disponibles (Recursos humanos, infraestructura, presupuesto).

Paso 4: Relacionar los resultados de los tres primeros pasos, teniendo en cuenta el listado del equipamiento del Anexo N° 02 necesario para el tratamiento de las prioridades sanitarias, según cartera de servicios. En este paso se identifica la categoría de dispositivos médicos y, luego, los modelos específicos que se requieren para realizar los procedimientos necesarios. Para realizar este paso es necesario conocer la finalidad, el diseño, la seguridad, la efectividad, la durabilidad y las especificaciones técnicas de los dispositivos médicos en el contexto local.

6.4. ESPECIFICACIONES TÉCNICAS

Son las características tecnológicas que describen cada uno de los componentes técnicos de un equipo o dispositivo médico, mobiliario, instrumental y vehículo. Consta de un título que es la denominación, clave, características técnicas área o servicio usuario del equipo. Cada una de las características técnicas de acuerdo al equipo, tendrá un numeral que las identifique.

6.5. ESTADO DE CONSERVACIÓN:

Factor que determina la necesidad de aplicación de las actividades de reparación o reposición del equipo. Para determinar el estado de conservación se deberá contar con el catálogo del equipo. La clasificación es la siguiente:

6.5.1 BUENO

Equipo que se encuentra operativo, rinde según estándar o especificación de fábrica dentro de sus parámetros técnicos y físicos, se encuentra dentro de su tiempo de vida útil y cuenta con mantenimiento preventivo.

6.5.2. REGULAR O DEFICIENTE

Equipo que se encuentra operativo, rinde alrededor del 50% de su estándar o especificación de fábrica dentro de sus parámetros técnicos y físicos, ha superado su tiempo de vida útil y no cuenta con mantenimiento preventivo.

6.5.3 MALO

³ Modificado de Formulación de política sobre dispositivos médicos. Serie de documentos técnicos de la OMS sobre dispositivos médicos. Pág. 17. OMS, Ginebra 2012.

Equipo que se no encuentra operativo; o está operativo y es obsoleto tecnológicamente, o presenta defectos técnicos y/o físicos severos, ha superado su tiempo de vida útil y su mantenimiento correctivo es superior al 40% del valor de adquisición de uno nuevo.

6.6. GRUPO GENÉRICO

Es el conjunto de equipos que tienen en común el grado tecnológico del cual están constituidos así como la función al cual están diseñadas. Ejemplo: mobiliario clínico, instrumental quirúrgico, equipo biomédico, equipos de informática, entre otros.

6.7. OBSOLESCENCIA TECNOLÓGICA:

Inoperancia de los bienes, producidos por la antigüedad, los cambios y avances tecnológicos.

6.8. REPOSICIÓN:

Remplazo de un activo cuyo estado de conservación es malo, o ha superado su periodo de vida útil, es obsoleto o ha sufrido daños por factores imprevisibles o por condiciones de seguridad que afectan la continuidad de sus operaciones.

6.9 VIGENCIA TECNOLÓGICA⁴:

Los bienes, servicios u obras deben reunir condiciones de calidad y modernidad tecnológica para cumplir fines requeridos, desde el mismo momento en que son contratados, y por un determinado y previsible tiempo de duración, con posibilidad de adecuarse, integrarse y repotenciarse si fuera el caso, con los avances científicos y tecnológicos.

7. CONSIDERACIONES ESPECÍFICAS

7.1. CONTENIDO DEL PLAN DE EQUIPAMIENTO DE ESTABLECIMIENTOS DE SALUD

CARACTERIZACIÓN DE LA REGIÓN

Se deberá considerar los datos generales de la Región (Ubicación geográfica, límites, extensión, altitud), división política. Así como, los aspectos demográficos y sociales, población, salud y pobreza (Tomar en consideración los Indicadores Básicos de Salud, Ministerio de Salud – Dirección General de Epidemiología). O indicadores del Instituto Nacional de Estadística e Informática – INEI.

ANÁLISIS DE LA OFERTA Y DEMANDA DE SALUD

Detallar como está conformada la oferta de la salud a cargo de la región indicando el número de redes de servicios de salud, microrredes y establecimientos de salud según su categoría, así como las Unidades Productoras de Servicios de Salud – UPSS.

ANÁLISIS DE SITUACIÓN DE SALUD

El análisis de situación de salud (ASIS) es un proceso analítico-sintético que permite caracterizar, medir y explicar el perfil de salud-enfermedad de una población, incluyendo los daños y problemas de salud, así como sus determinantes, con el fin de identificar necesidades y prioridades en salud, los cuales son de utilidad para la definición de intervenciones y estrategias.

⁴ Artículo 4) de la Ley de Contrataciones del Estado, aprobado por Decreto Supremo N° 184-2008-EF

DIAGNÓSTICO SITUACIONAL DEL EQUIPAMIENTO DE LAS UNIDADES PRODUCTORAS DE SERVICIOS DE SALUD – UPSS DE LOS ESTABLECIMIENTOS DE SALUD DE LA REGIÓN

Realizar una **evaluación del equipamiento de cada Unidad Productora de Servicios de Salud – UPSS del establecimiento de salud**, identificando los equipos que requiere y los equipos con que cuenta actualmente, debiendo considerar para esto la antigüedad, estado de conservación y funcionamiento del equipamiento.

El Plan deberá contener el diagnóstico del equipamiento de la Región (Por unidades ejecutoras y establecimientos de salud que la conforman).

PRIORIZACIÓN DEL EQUIPAMIENTO

El Plan de Equipamiento del Establecimiento de Salud se inicia con los programas presupuestales siguientes:

- a. **Articulado Nutricional;**
- b. **Salud Materno Neonatal;**
- c. **Prevención y Control de la Tuberculosis y el VIH-SIDA;**
- d. **Enfermedades Metaxénicas y Zoonosis;**
- e. **Enfermedades No Transmisibles; y**
- f. **Prevención y Control del Cáncer.**

En los subsiguientes Planes de Equipamiento o actualizaciones anuales se incorporarán otros programas presupuestales.

IDENTIFICACIÓN DEL EQUIPAMIENTO

Los establecimientos de salud a cargo de las unidades ejecutoras de la Región deberán llenar la **Ficha Técnica de Establecimientos de Salud**, en la cual se adjunta el listado de equipos que debe contar cada establecimiento de salud de acuerdo a su categoría para la atención de los programas presupuestales priorizados, el cual permitirá **identificar los equipos que son necesarios y no cuenta actualmente el establecimiento**, así como los equipos con que cuenta el establecimiento de salud.

Para el caso de los **equipos que son necesarios y no se cuenta con ellos** se deberá detallar en un **Listado de Equipamiento de acuerdo a orden de prioridad**.

Para los **equipos con que cuenta el establecimiento se deberá identificar aquellos que se encuentren inoperativos y obsoletos y requieren reposición**, para lo cual se deberá tener en consideración los **criterios técnicos para la reposición** del Equipamiento de Establecimientos de Salud, luego de la aplicación de los criterios citados se determinará el **Listado de Reposición de Equipamiento de acuerdo a un orden de prioridad**.

En el Plan se deberá precisar los criterios de priorización utilizados para determinar el orden de prioridad de la reposición del equipamiento, así como los nuevos equipos.

La DISA/DIRESA/GERESA de cada Región, consolidará la información por unidad ejecutora, establecimientos de salud y unidades productoras de servicios que la conforman, elaborando el Listado de Reposición de Equipamiento y el Listado de Equipamiento Nuevo.

METAS FÍSICAS Y FINANCIERAS DEL PLAN

De acuerdo al listado de priorización del equipamiento (reposición y nuevos) se procederá a cuantificar la cantidad de equipamiento que requieren (Unidad ejecutora, tipo de equipamiento, número de equipamiento por tipo), y el monto requerido.

PROGRAMACIÓN DE METAS FÍSICAS Y FINANCIERAS DEL PLAN (3 AÑOS)

A partir del orden de prelación del Listado de Priorización del Equipamiento se efectuará la programación del Plan de Equipamiento de Establecimientos de Salud – PEES, el cual tendrá un horizonte de tres (3) años. Para la programación del primer año se deberá privilegiar el equipamiento de mayor prioridad, para el segundo año los de mediana prioridad y para el tercer año los de menor prioridad.

La programación presupuestal será realizar por pliego presupuestal, unidad ejecutora, programa presupuestal, producto actividad, finalidad, tipo de equipamiento, unidad de medida, presupuesto requerido y metas físicas y financieras para cada año de intervención.

SOSTENIBILIDAD DEL PLAN DE EQUIPAMIENTO

El Gobierno Nacional, Regional o Local deberá solicitar e incluir en el presupuesto anual el mantenimiento preventivo de los equipos, incluidos los repuestos y el mantenimiento correctivo, de corresponder.

7.2. METODOLOGÍA PARA LA ELABORACIÓN DEL PLAN DE EQUIPAMIENTO

El trabajo deberá ser articulado y tendrá tres fases:

- ✓ Fase de Inicio,
- ✓ Fase de Levantamiento de Información, y
- ✓ Fase de Elaboración del Plan de Equipamiento de Establecimientos de Salud – PEES que culminara con la revisión, validación, conformidad de la Región y remisión de este al Ministerio de Salud.

Esta metodología se presenta en el siguiente flujograma:

DOCUMENTO TÉCNICO: LINEAMIENTOS PARA LA ELABORACIÓN DEL PLAN DE EQUIPAMIENTO DE ESTABLECIMIENTOS DE SALUD EN ÁREAS RELACIONADAS A PROGRAMAS PRESUPUESTALES

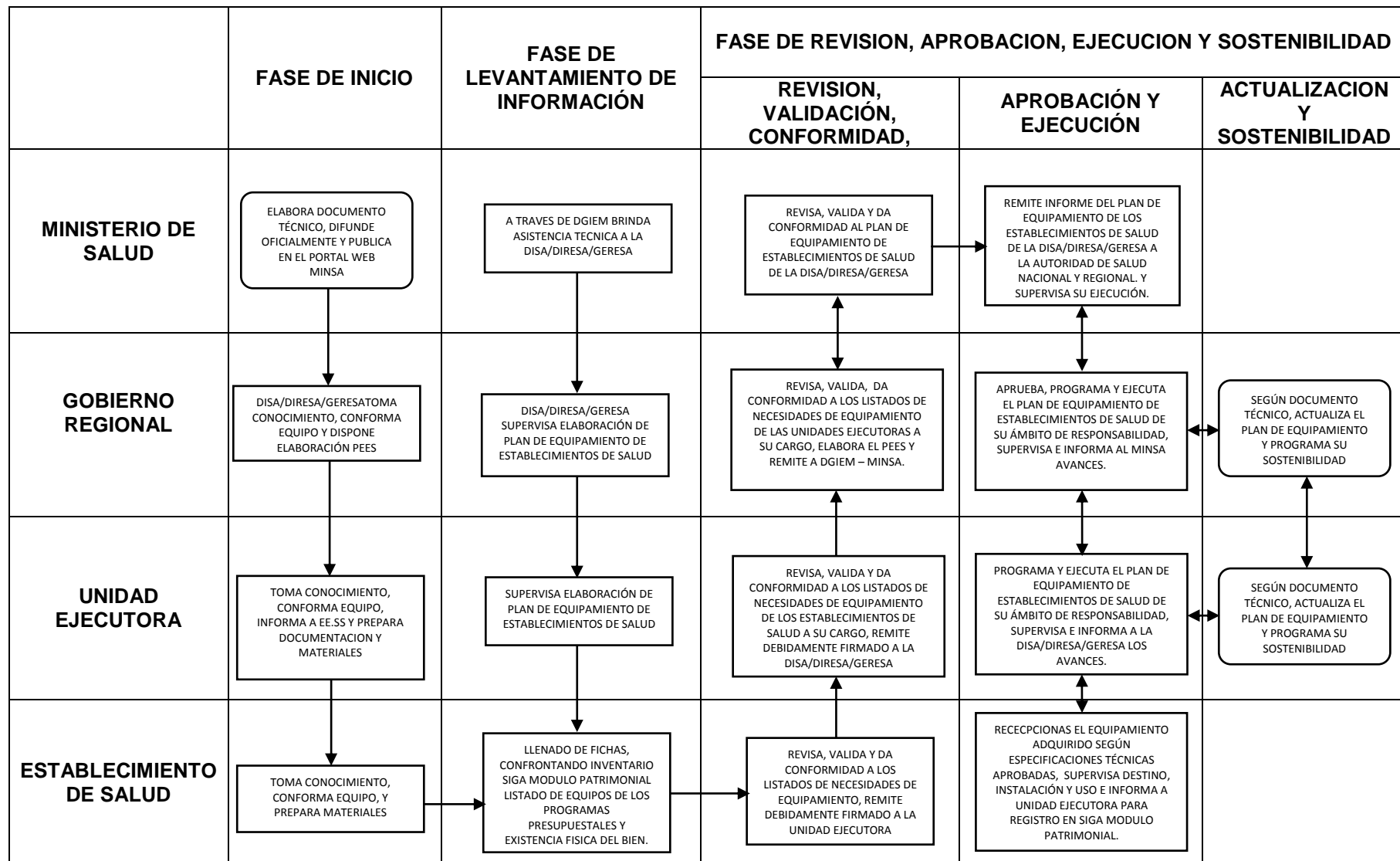

7.2.1 FASE DE INICIO

a) Conformación de Equipo Multidisciplinario:

Para la elaboración, revisión, conformidad y aprobación del Plan de Equipamiento de Establecimientos de Salud de la DISA/DIRESA/GERESA se conformará un equipo multidisciplinario mediante resolución del titular.

El equipo multidisciplinario estará integrado por los responsables de las siguientes áreas:

- ✓ (1) Un representante del director general de DISA, director regional de Salud o gerente regional de salud, quien ejercerá la presidencia.
- ✓ (1) Un representante de la Dirección de Salud de las Personas o quien haga sus veces (como responsable de los programas Articulado Nutricional, Salud Materno Neonatal, Prevención y Control de la Tuberculosis y el VIH-SIDA, Enfermedades Metaxénicas y Zoonosis, Enfermedades No Transmisibles, Prevención y Control del Cáncer y otros programas presupuestales que correspondan).
- ✓ (1) Un representante de la Oficina de Planeamiento y Presupuesto o quien haga sus veces (para la planificación y formulación del presupuesto).
- ✓ (1) Un representante de la Oficina de Administración – Oficina de Logística o quien haga sus veces (para el inventario patrimonial y requerimiento)
- ✓ (1) Un representante de la Oficina de Servicios Generales o quien haga sus veces, de preferencia especialista en equipamiento (para la revisión del equipamiento).

b) Identificación de unidades ejecutoras, establecimientos de salud y Unidades Productoras de Servicios de Salud – UPSS.

El trabajo se inicia con la identificación de las unidades ejecutoras en el ámbito de responsabilidad de la DISA/DIRESA/GERESA y los establecimientos de salud que están a su cargo, la categoría de cada uno de ellos y las Unidades Productoras de Servicios de Salud - UPSS.

Para el desarrollo de esta labor se debe recurrir al Registro Nacional de Establecimientos de Salud – RENAES, la resolución directoral de categorización otorgada al Establecimiento de Salud y el catálogo de UPS aprobado por el Ministerio de Salud – MINSA.

7.2.2 FASE DE LEVANTAMIENTO DE INFORMACIÓN

a) Preparación de materiales para el levantamiento de información

El director o responsable de la unidad ejecutora dispondrá al responsable de la oficina/unidad/equipo/área o quien haga sus veces en el control patrimonial que imprima reportes del MÓDULO PATRIMONIAL del Sistema Integrado de Gestión Administrativa – SIGA por cada establecimiento de salud en la que se verifique la existencia de equipos, mobiliarios, instrumental y/o vehículos por Unidades Productoras de Servicios de Salud – UPSS o centros de costos o sub centros de costos según corresponda.

El responsable de la oficina/unidad/equipo/área o quien haga sus veces en el control patrimonial de la unidad ejecutora imprimirá la Ficha Técnica de Establecimientos de Salud (Anexo N° 01), los Listados de Equipos por

Programas Presupuestales (Fuente: Estructura de costos para cumplir las finalidades de los Programas Presupuestales OGPP, DGSP, INS, INEN-MINSA - Anexo N° 02) y los Formatos (Anexo N° 03) para ser remitidos a cada establecimiento de salud según su categoría, para ser usado en el levantamiento de información.

b) Trabajo de campo

b.1. IDENTIFICACION DE PROGRAMAS PRESUPUESTALES Y UPSS

El **director/jefe o responsable del establecimiento de salud** conformará un equipo de trabajo para iniciar el trabajo con la búsqueda de información para el llenado de la Ficha Técnica del Establecimiento de Salud – EE.SS (Anexo N° 01) y la identificación de los programas presupuestales que se desarrollan en el EE.SS y las Unidades Productoras de Servicios de Salud – UPSS o centros de costos o sub centros de costos vinculadas según corresponda (Formato N° 01 del Anexo N° 03).

b.2. IDENTIFICACION DE EQUIPOS

Con el listado de equipamiento de los programas presupuestales (Anexo N° 02) correspondiente y el reporte del Módulo Patrimonial del Sistema Integrado de Gestión Administrativa – SIGA, el equipo de trabajo conformado verificará la existencia y el estado de conservación de los equipos, mobiliarios, instrumental y/o vehículos **por cada Unidad Productora de Servicios de Salud** o centros de costos o sub centros de costos, según corresponda.

En caso se detecte un **equipo, mobiliario, instrumental y/o vehículo que no se encuentre en el reporte del Módulo Patrimonial del SIGA, deberá ser registrado en el Formato N° 02 del Anexo N° 03, comunicado y remitido a la unidad ejecutora para su incorporación en el inventario patrimonial y el SIGA Módulo Patrimonial.**

En caso se detecte que un **equipo, mobiliario, instrumental y/o vehículo ha sido desplazado hacia otra UPSS** o centros de costos o sub centros de costos y no se encuentre en dicha área según el reporte del Módulo Patrimonial del SIGA, deberá ser comunicado a la unidad ejecutora para su actualización y registro en el Módulo Patrimonial del SIGA.

b.3. IDENTIFICACION DE NECESIDADES DE EQUIPAMIENTO

En cada Unidad Productora de Servicios de Salud – UPSS del Establecimiento de Salud **se identifica si cuenta o no con el equipamiento necesario para el desarrollo de la cartera de servicios** y/o actividades de los programas presupuestales identificados.

El levantamiento de información de necesidades de equipamiento del establecimiento de salud **se realizará confrontando el listado de equipamiento por Unidades Productoras de Servicios de Salud – UPSS, el listado de equipos de los programas presupuestales: Articulado Nutricional, Salud Materno Neonatal, Prevención y Control de la Tuberculosis y el VIH-SIDA, Enfermedades Metaxénicas y Zoonosis y Enfermedades No Transmisibles, Prevención y Control del Cáncer y demás programas presupuestales en las futuras actualizaciones del Plan;** con el listado de bienes del SIGA - Módulo Patrimonial y la identificación física del bien en su ubicación.

b.3.1. REPOSICIÓN DE EQUIPAMIENTO:

Identificar el equipamiento con que cuenta la Unidad Productora de Servicios de Salud – UPSS del establecimiento de salud, el cual requiere reposición, para lo cual se debe tener en consideración dos criterios técnicos primarios o indispensables:

1. Que se encuentre registrado en el Módulo Patrimonial del Sistema Integrado de Gestión Administrativa – SIGA, como patrimonio del establecimiento de salud.
2. Que **NO** haya sido dado de baja.

Cumplidas estas dos condiciones, se procede con la evaluación del equipamiento (equipos, mobiliarios, instrumental y vehículos) con la finalidad de determinar si requiere ser repuesto de acuerdo a los siguientes criterios:

b.3.1.1 CRITERIOS PARA LA REPOSICIÓN DE EQUIPOS

Cumplidas con los criterios técnicos primarios o indispensables, se deberá evaluar el equipo con los siguientes criterios:

1. Que el equipo se encuentre en estado de conservación malo verificado por un ingeniero o técnico especializado en ausencia del ingeniero.
2. Que en la evaluación técnica del equipo efectuado por el especialista y/o un estudio de posibilidades del mercado, se determine que el costo del mantenimiento correctivo del equipo, es mayor o igual al 40% del valor de un equipo nuevo de prestación similar.
3. Que no exista el soporte técnico en el mercado nacional; servicio técnico, repuestos, insumos o materiales para la operación y/o mantenimiento.
4. Que el equipo tenga mayores costos de operación comparado con otros similares.
5. Que el equipo tenga una antigüedad mayor al tiempo de vida útil recomendado por el fabricante.
6. Que el equipo no se encuentre vigente tecnológicamente.

Si luego de la evaluación realizada, **el equipo cumpliera con dos o más de los seis criterios** técnicos antes mencionados, deberá optarse por su reposición.

7. Condiciones de seguridad

En el caso que el equipo no brinde las condiciones de seguridad para el paciente, operador y/o ambiente y ponga en riesgo su salud, por deficiencia y/o falta de mantenimiento programado, deterioro físico y funcional siempre que esta situación no pueda ser revertida mediante un mantenimiento correctivo, **bastará esta condición para su reposición.**

La evaluación e identificación de equipos para reposición se efectúa de acuerdo al Formato N° 04 del Anexo N° 03, en el cual se debe detallar lo siguiente:

- ✓ El nombre de la unidad ejecutora;

- ✓ El nombre del establecimiento de salud;
 - ✓ Programa presupuestal financiador;
 - ✓ Unidad Productora de Servicios de Salud – UPSS;
 - ✓ La información del equipo existente que está conformada por:
 - La denominación del equipo usado actualmente;
 - Marca y modelo;
 - Serie;
 - El código patrimonial – SIGA;
 - La antigüedad expresada en años,
 - El estado actual de funcionamiento del equipo; y
 - El sustento de la reposición, en el cual se debe marcar con un aspa en el recuadro si el equipo cumple 2 (dos) de los 6 (seis) criterios para la reposición de equipos.
- El criterio de condición de seguridad es determinante para proceder a la reposición del equipo.
- ✓ La denominación del equipo a adquirir por reposición de acuerdo a las normas técnicas vigentes, de no estar contemplado en la norma, colocar el nombre de uso común.

b.3.1.2 CRITERIOS DE REPOSICIÓN DE MOBILIARIO:

Cumplidas con los criterios técnicos primarios o indispensables, la reposición de mobiliario, deberá reunir los siguientes criterios técnicos:

1. Tenga daño físico no reversible en su estructura; y
2. Presente mal estado de conservación.

La evaluación e identificación de mobiliario para reposición se efectúa de acuerdo al Formato N° 05 del Anexo N° 03, en el cual se debe detallar lo siguiente:

- ✓ El nombre de la unidad ejecutora;
- ✓ El nombre del establecimiento de salud;
- ✓ Programa presupuestal financiador;
- ✓ Unidad Productora de Servicios de Salud – UPSS;
- ✓ La información del mobiliario existente, que está conformada por:
 - La denominación del mobiliario usado actualmente;
 - Características generales del mobiliario;
 - El código patrimonial – SIGA;
 - La antigüedad expresada en años; y
 - El estado actual de conservación del mobiliario (Bueno, regular, malo)
 - El sustento de la reposición, en el cual se debe marcar con un aspa en el recuadro si el mobiliario cumple los 2 criterios para la reposición del mobiliario,

- ✓ La denominación del mobiliario a adquirir por reposición de acuerdo a las normas técnicas vigentes de no estar contemplado en la norma, colocar el nombre de uso común.

b.3.1.3 REPOSICIÓN DE INSTRUMENTAL:

Cumplidas con los criterios técnicos primarios o indispensables, la reposición del instrumental médico, se deberá considerar los siguientes criterios técnicos:

1. Se encuentre en mal estado por desgaste, y
2. Tenga daño físico no reversible.

La evaluación e identificación del instrumental para reposición se efectúa de acuerdo al Formato N° 06 del Anexo N° 03, en el cual se debe detallar lo siguiente:

- ✓ El nombre de la unidad ejecutora;
- ✓ El nombre del establecimiento de salud;
- ✓ Programa presupuestal financiador;
- ✓ Unidad Productora de Servicios de Salud – UPSS;
- ✓ La información del instrumental existente, que está conformada por:
 - La denominación del instrumental;
 - La marca;
 - El código patrimonial – SIGA;
 - La antigüedad expresada en años;
 - El estado de conservación del instrumental (Bueno, regular, malo)
 - El sustento de la reposición, en el cual se debe marcar con un aspa en el recuadro si el instrumental cumple los 2 criterios para la reposición de equipos,
- ✓ La denominación y descripción completa del instrumental a adquirir por reposición de acuerdo a las normas técnicas vigentes de no estar contemplado en la norma, colocar el nombre de uso común.

b.3.1.4 CRITERIOS PARA LA REPOSICIÓN DE VEHÍCULOS

Cumplidas con los criterios técnicos primarios o indispensables, se deberá evaluar el equipo con los siguientes criterios:

1. Que el vehículo se encuentre en estado de conservación malo verificado por un ingeniero o técnico especializado en ausencia del ingeniero.
2. Que en la evaluación técnica del vehículo efectuado por el especialista y/o un estudio de posibilidades del mercado, se determine que el costo del mantenimiento correctivo del vehículo, es mayor o igual al 40% del valor de un equipo o vehículo nuevo de prestación similar.

3. Que no exista el soporte técnico en el mercado nacional: servicio técnico, repuestos, insumos o materiales para la operación y/o mantenimiento.
4. Que el vehículo tenga mayores costos de operación comparado con otros similares.

Si luego de la evaluación realizada, **el vehículo cumpliera dos o más de los cuatro criterios** técnicos antes mencionados, deberá optarse por su reposición.

5. **Condiciones de seguridad**

En caso el vehículo no brinde las condiciones de seguridad para el paciente, operador y/o ambiente y ponga en riesgo la salud, por deficiencia y/o falta de mantenimiento programado, deterioro físico y funcional siempre que esta situación no pueda ser revertida mediante un mantenimiento correctivo, bastará **esta condición para su reposición.**

La identificación y evaluación de vehículos para reposición se efectúa de acuerdo al Formato N° 07 del Anexo N° 03, en el cual se debe detallar lo siguiente:

- ✓ El nombre de la unidad ejecutora;
 - ✓ El nombre del establecimiento de salud;
 - ✓ Programa presupuestal financiador;
 - ✓ Unidad Productora de Servicios de Salud – UPSS;
 - ✓ La información del vehículo existente que está conformada por:
 - La denominación del vehículo usado actualmente;
 - Marca y modelo;
 - Serie;
 - El código patrimonial – SIGA;
 - La antigüedad expresada en años,
 - El estado actual de funcionamiento del vehículo; y
 - El sustento de la reposición, en el cual se debe marcar con un aspa en el recuadro si el vehículo cumple 2 (dos) de los 4 (cuatro) criterios para la reposición de vehículos.
- El criterio de condición de seguridad es determinante para proceder a la reposición del vehículo.
- ✓ La denominación del vehículo a adquirir por reposición de acuerdo a las normas técnicas vigentes, de no estar contemplado en la norma, colocar el nombre de uso común.

Con la información levantada y recopilada se procederá a elaborar el **Formato N° 08: Matriz de consolidación del plan de equipamiento por reposición de los establecimientos de salud** del Anexo N° 03; luego de efectuar la evaluación del equipamiento e identificar los que requieren reposición, se deberá realizar la priorización del equipamiento a reponer en el establecimiento, considerando un periodo de tres años. Los equipos de mayor prioridad se considerarán en el primer año, los de mediana prioridad en el segundo año y los de menor prioridad en el tercer año.

Concluido con el trabajo se contará con el Listado de Equipamiento que requiere el establecimiento para reposición y el Listado de Equipamiento Nuevo que no cuenta el establecimiento.

Las fichas técnicas de los establecimientos de salud debidamente llenadas con la información de los listados de equipamiento por reposición o nuevos serán remitidas a la unidad ejecutora para la consolidación de la información.

Para la consolidación y priorización del equipamiento para adquisición se utilizarán los **Formatos N° 10, 11, 12 y 13 del Anexo N° 03**.

b.3.2. NECESIDAD DE EQUIPAMIENTO NUEVO:

Si durante el levantamiento de información se identifica que un área del Establecimiento de Salud donde se desarrolla un programa presupuestal, no cuenta con el equipamiento que requiere para el desarrollo de las actividades señaladas, **deberá elaborar el Listado de Equipamiento que no Tiene el Establecimiento de Salud (Equipos que requiere pero en la actualidad no cuenta) de acuerdo al Formato N° 03 del Anexo N° 03.**

Para la incorporación de nuevos equipos se debe cumplir con los siguientes criterios técnicos:

1. **Contar con el recurso humano necesario para el adecuado manejo del equipamiento.**
2. **Infraestructura necesaria para la ubicación y funcionamiento del equipamiento.**
3. **Demanda potencial o insatisfecha en el ámbito de responsabilidad.**
4. **Disponibilidad presupuestal.**

Todo ello, y en el marco de lo dispuesto en el Nuevo Reglamento del Sistema Nacional de Inversión Pública – SNIP, **se podrán elaborar PIPs menores o perfil de corresponder.**

Las unidades ejecutoras son responsables de la consolidación de las fichas técnicas y de los Listados de Equipamiento por Reposición o Nuevos de los establecimientos de salud a su cargo o de las Unidades Productoras de Servicios de Salud – UPSS o centros de costos en caso de hospitales que son unidades ejecutoras.

7.2.3 FASE DE CONSOLIDACIÓN, REVISIÓN, VALIDACIÓN, CONFORMIDAD, APROBACIÓN, EJECUCIÓN DEL PEES.

a) Consolidación, revisión, validación del Plan de Equipamiento de Establecimientos de Salud de unidades ejecutoras de la DISA/DIRESA/GERESA.

La DISA/DIRESA/GERESA o quien haga sus veces será la responsable de la consolidación de los Planes de Equipamiento de Establecimientos de Salud de sus unidades ejecutoras de acuerdo al Esquema del Contenido del Plan de Equipamiento de Establecimientos de Salud – PEES (Numeral 5.1 del presente documento). Asimismo será responsable de la revisión y validación a través de sus unidades técnicas, administrativas y de planeamiento y presupuesto emitiendo los informes correspondientes a la máxima autoridad regional en temas de salud.

b) Conformidad del Plan de Equipamiento

Con los informes de sus unidades técnicas, administrativas y de planeamiento y presupuesto, la máxima autoridad en temas de salud de cada **Gobierno Regional emitirá por escrito la conformidad al Plan de Equipamiento de los Establecimientos de Salud** – PEES de su ámbito de responsabilidad.

La conformidad y el PEES serán remitidos a la Dirección General de Infraestructura, Equipamiento y Mantenimiento del Ministerio de Salud.

La **Dirección General de Infraestructura, Equipamiento y Mantenimiento del Ministerio de Salud** a través de sus unidades técnicas **brindará asistencia técnica, revisará, validará y dará conformidad al Plan de Equipamiento de los Establecimientos de Salud,** emitiendo los informes correspondientes a la máxima autoridad nacional en temas de salud.

c) Aprobación del Plan de Equipamiento

El Ministerio de Salud aprobará mediante resolución del titular el Plan de Equipamiento de los Establecimientos de Salud de cada Región, previa conformidad técnica de las instancias referidas en los párrafos precedentes; cuando por mandato expreso de Ley así se disponga.

En caso contrario, la máxima autoridad de salud de la Región aprobará mediante resolución del titular de la DISA/DIRESA/GERESA, el Plan de Equipamiento de los Establecimientos de Salud – PEES de su ámbito de responsabilidad con el informe emitido por la Dirección General de Infraestructura, Equipamiento y Mantenimiento – DGIEM del Ministerio de Salud.

d) Programación de la Ejecución del Plan

El Gobierno Regional y/o Ministerio de Salud de corresponder, programará la ejecución del PEES cuando el Ministerio de Economía y Finanzas disponga la elaboración de los Planes Operativos Anuales y la programación del presupuesto o gasto.

Así mismo, gestionarán ante el Ministerio de Economía y Finanzas el financiamiento del Plan de Equipamiento de los Establecimientos de Salud de su ámbito de responsabilidad en el periodo presupuestal que corresponda; para lo cual el PEES deberá contener la Programación Presupuestal según lo requerido en el **Formato N° 09: Programación presupuestal multianual del Anexo N° 03.**

e) Ejecución del plan

La ejecución del plan comprende el desarrollo de los siguientes puntos:

• **Elaboración de especificaciones técnicas**

Las unidades técnicas y/o usuarios de las unidades ejecutoras elaborarán las especificaciones técnicas teniendo en cuenta las especificaciones técnicas establecidas por DGIEM, para lo cual utilizarán como estructura mínima el contenido del Formato N°14 del Anexo N° 03.

En caso las especificaciones técnicas propuestas superen los parámetros establecidos por DGIEM, la unidad ejecutora presentara un expediente a la DGIEM para su aprobación conteniendo la sustentación técnica (de cada una de las características técnicas adicionales del equipo) y referencias bibliográficas o documentarias.

- **Estudio de posibilidades del mercado y determinación del valor referencial**

Este proceso estará a cargo de la Oficina de Logística de la unidad ejecutora, o de la DISA/DIRESA/GERESA o del Ministerio de Salud.

- **Adquisición**

Este proceso estará a cargo de la Oficina de Logística de la unidad ejecutora, o de la DISA/DIRESA/GERESA o del Ministerio de Salud.

- **Ingreso al Almacén de la unidad ejecutora**

Este proceso estará a cargo de la Oficina de Logística de la unidad ejecutora, según marco legal vigente.

- **Instalación y puesta en funcionamiento**

Este proceso estará a cargo del proveedor del equipamiento y será supervisado por el responsable técnico del equipamiento o quien haga sus veces en la unidad ejecutora y el responsable del uso del equipamiento.

- **Capacitación en operación y mantenimiento**

Este proceso estará a cargo del proveedor del equipamiento y será dirigido al responsable técnico del equipamiento o quien haga sus veces en la unidad ejecutora y al responsable del uso del equipamiento.

- **Recepción y conformidad**

Este proceso estará a cargo del responsable técnico del equipamiento o quien haga sus veces en la unidad ejecutora y/o usuario del equipamiento previa capacitación en la operación y mantenimiento de acuerdo a lo dispuesto en las normas legales vigentes.

7.2.3 FASE SOSTENIBILIDAD DEL PEES.

Según lo estipulado en el contrato, bases integradas y la oferta ganadora la unidad ejecutora velará por el cumplimiento de todas las obligaciones principales y/o por prestaciones accesorias que el contratista asumió frente a la Entidad, a través de la garantía de fiel cumplimiento, ejemplo: **cumplimiento de los programas de mantenimiento preventivo y/o correctivo según contrato, en los cuales se encuentran comprometidos recursos públicos.**

El Gobierno Nacional, Regional o Local deberá **solicitar e incluir en el Plan Operativo Anual y en su presupuesto de gasto corriente, el financiamiento necesario para el mantenimiento preventivo y/o correctivo del equipamiento,** cuando concluya las obligaciones por prestaciones accesorias o el programa de mantenimiento al cual se comprometió el contratista o proveedor del equipamiento. Para tal efecto se deberá prever un monto no menor del 4% ni mayor al 8% del valor del equipamiento adquirido (incluye materiales, repuestos, accesorios, insumos y mano de obra).

8. RESPONSABILIDADES

Los establecimientos de salud y las unidades ejecutoras de la DISA/DIRESA/GERESA, son responsables del estricto cumplimiento de lo dispuesto en el presente documento técnico.

El Ministerio de Salud – MINSA a través de la Dirección General de Infraestructura, Equipamiento y Mantenimiento – **DGIEM actualizará el presente Documento Técnico. Asimismo, brindará asistencia técnica permanente.**

9. ANEXOS

ANEXO N° 01

Ficha Técnica de Establecimientos de Salud

ANEXO N° 02

Listado de Equipamiento por Programas Presupuestales

ANEXO N° 03

Formatos:

Formato N° 01:

Identificación de Programas Presupuestales

Formato N° 02:

Equipamiento no registrados en el inventario patrimonial - SIGA

Formato N° 03:

Listado de equipamiento que no tiene el establecimiento de salud.

(Equipos que requiere el EESS pero que en la actualidad no cuenta con estos)

Formato N° 04:

Evaluación e identificación de equipos o vehículos para reposición

Formato N° 05:

Evaluación e identificación de mobiliario para reposición

Formato N° 06:

Evaluación e identificación de instrumental para reposición

Formato N° 07:

Matriz de consolidación del Plan de Equipamiento por reposición de los Establecimientos de Salud.

Formato N° 08:

Programación Presupuestal Multianual.

Formato N° 09:

Consolidado y priorización de equipos y vehículos para adquisición

Formato N° 10:

Consolidado y priorización de mobiliario para adquisición.

Formato N° 11:

Consolidado y priorización de instrumental para adquisición.

Formato N° 12:

Estructura del contenido de las especificaciones técnicas.

ANEXO 01

FICHA TÉCNICA DE ESTABLECIMIENTOS DE SALUD



PERÚ
Ministerio de Salud

Dirección General de Infraestructura Equipamiento y Mantenimiento

FICHA TÉCNICA DE ESTABLECIMIENTOS DE SALUD

1 Datos Generales

Nombre:

Código : Categoría:

2 Ubicación

Departamento:

Provincia:

Distrito:

Área:

Región Geográfica

3 Población

De la Región 2012 Hab.

Asignada Hab.

Densidad

4 Accesibilidad

Accesibilidad (Marcar con un aspa)

Desplazamiento a EESS de mayor nivel más cercano
Tiempo (hr) Distancia (Km)

Indicar la categoría del EE.SS de mayor nivel más cercano.

Distancia al hospital de referencia más cercano (KM)

Vía terrestre

Asfaltada

Tocha carroazable

Camino Vecinal

Fluvial

Lacustre

5 Características del Terreno

	No	Si
El terreno propio		
Cuenta con saneamiento físico - legal		

Zona de Ubicación del Terreno (Marcar con un aspa)

Accidentado

No Accidentado

Si rpta es si Indicar N° de partida registral
.....

Vulnerabilidad (Marcar con un aspa)

Lecho de río

Cause huayco

Topografía del terreno (Marcar con un aspa)

Inundable

Plano

En erosión

Inclinado

No vulnerable

DOCUMENTO TÉCNICO: LINEAMIENTOS PARA LA ELABORACIÓN DEL PLAN DE EQUIPAMIENTO DE ESTABLECIMIENTOS DE SALUD EN ÁREAS RELACIONADAS A PROGRAMAS PRESUPUESTALES

6 Infraestructura

<table style="width: 100%; border-collapse: collapse;"> <tr><td style="width: 80%;">Año de Inicio de Actividad</td><td>.....</td></tr> <tr><td>Años de Antigüedad</td><td>.....</td></tr> <tr><td>Área del Terreno</td><td>..... m2</td></tr> <tr><td>Área Construida</td><td>..... m2</td></tr> <tr><td>Área Libre</td><td>..... m2</td></tr> </table>	Año de Inicio de Actividad	Años de Antigüedad	Área del Terreno m2	Área Construida m2	Área Libre m2	<table style="width: 100%; border-collapse: collapse;"> <tr> <th style="width: 33%;">N° de edificaciones en el terreno</th> <th style="width: 33%;">N° de Pisos</th> <th style="width: 33%;">Material construcción</th> </tr> <tr><td>1° Modulo</td><td>.....</td><td>.....</td></tr> <tr><td>2° Modulos</td><td>.....</td><td>.....</td></tr> <tr><td>3° Modulos</td><td>.....</td><td>.....</td></tr> <tr><td>4° Modulos</td><td>.....</td><td>.....</td></tr> </table>	N° de edificaciones en el terreno	N° de Pisos	Material construcción	1° Modulo	2° Modulos	3° Modulos	4° Modulos																																						
Año de Inicio de Actividad																																																															
Años de Antigüedad																																																															
Área del Terreno m2																																																															
Área Construida m2																																																															
Área Libre m2																																																															
N° de edificaciones en el terreno	N° de Pisos	Material construcción																																																														
1° Modulo																																																														
2° Modulos																																																														
3° Modulos																																																														
4° Modulos																																																														
<table style="width: 100%; border-collapse: collapse;"> <tr> <th style="width: 60%;">Servicios Consulta Externa</th> <th style="width: 40%;">N° de Ambientes</th> </tr> <tr><td>MEDICINA</td><td>.....</td></tr> <tr><td>CIRUGIA</td><td>.....</td></tr> <tr><td>PEDIATRIA</td><td>.....</td></tr> <tr><td>GINECOLOGIA</td><td>.....</td></tr> <tr><td>OBSTETRICIA</td><td>.....</td></tr> <tr><td>GINECO-OBSTETRICIA</td><td>.....</td></tr> <tr><td>ODONTOLOGIA</td><td>.....</td></tr> <tr><td>TOPICO</td><td>.....</td></tr> <tr><td>PSICOLOGIA</td><td>.....</td></tr> <tr><td>ESTRATEGIAS</td><td>.....</td></tr> <tr><td>SANEAMIENTO</td><td>.....</td></tr> <tr><td>AMBIEN.</td><td>.....</td></tr> <tr><td>TRIAJE</td><td>.....</td></tr> <tr><td>ESTADISTICA</td><td>.....</td></tr> <tr><td>SERVICIO SOCIAL</td><td>.....</td></tr> <tr><td>ADMINISTRATIVOS</td><td>.....</td></tr> <tr><td>Total</td><td>.....</td></tr> </table>	Servicios Consulta Externa	N° de Ambientes	MEDICINA	CIRUGIA	PEDIATRIA	GINECOLOGIA	OBSTETRICIA	GINECO-OBSTETRICIA	ODONTOLOGIA	TOPICO	PSICOLOGIA	ESTRATEGIAS	SANEAMIENTO	AMBIEN.	TRIAJE	ESTADISTICA	SERVICIO SOCIAL	ADMINISTRATIVOS	Total	<table style="width: 100%; border-collapse: collapse;"> <tr> <th style="width: 33%;">Servicios Hospitalización</th> <th style="width: 33%;">N° de Ambientes</th> <th style="width: 33%;">N° de Camas</th> </tr> <tr><td>MEDICINA</td><td>.....</td><td>.....</td></tr> <tr><td>CIRUGIA</td><td>.....</td><td>.....</td></tr> <tr><td>PEDIATRIA</td><td>.....</td><td>.....</td></tr> <tr><td>GINECOLOGIA</td><td>.....</td><td>.....</td></tr> <tr><td>OBSTETRICIA</td><td>.....</td><td>.....</td></tr> <tr><td>EMERGENCIA</td><td>.....</td><td>.....</td></tr> <tr><td>UCI INTEGRAL</td><td>.....</td><td>.....</td></tr> <tr><td>Total</td><td>.....</td><td>.....</td></tr> </table>	Servicios Hospitalización	N° de Ambientes	N° de Camas	MEDICINA	CIRUGIA	PEDIATRIA	GINECOLOGIA	OBSTETRICIA	EMERGENCIA	UCI INTEGRAL	Total
Servicios Consulta Externa	N° de Ambientes																																																															
MEDICINA																																																															
CIRUGIA																																																															
PEDIATRIA																																																															
GINECOLOGIA																																																															
OBSTETRICIA																																																															
GINECO-OBSTETRICIA																																																															
ODONTOLOGIA																																																															
TOPICO																																																															
PSICOLOGIA																																																															
ESTRATEGIAS																																																															
SANEAMIENTO																																																															
AMBIEN.																																																															
TRIAJE																																																															
ESTADISTICA																																																															
SERVICIO SOCIAL																																																															
ADMINISTRATIVOS																																																															
Total																																																															
Servicios Hospitalización	N° de Ambientes	N° de Camas																																																														
MEDICINA																																																														
CIRUGIA																																																														
PEDIATRIA																																																														
GINECOLOGIA																																																														
OBSTETRICIA																																																														
EMERGENCIA																																																														
UCI INTEGRAL																																																														
Total																																																														
<table style="width: 100%; border-collapse: collapse;"> <tr> <th style="width: 60%;">Cuenta con instalaciones</th> <th style="width: 20%;">Si</th> <th style="width: 20%;">No</th> </tr> <tr><td>Eléctricas</td><td>.....</td><td>.....</td></tr> <tr><td>Servicio de agua</td><td>.....</td><td>.....</td></tr> <tr><td>Desagüe</td><td>.....</td><td>.....</td></tr> <tr><td>Red Pública</td><td>.....</td><td>.....</td></tr> <tr><td>Silo</td><td>.....</td><td>.....</td></tr> <tr><td>Telefono / Internet</td><td>.....</td><td>.....</td></tr> <tr><td>Radio</td><td>.....</td><td>.....</td></tr> </table>		Cuenta con instalaciones	Si	No	Eléctricas	Servicio de agua	Desagüe	Red Pública	Silo	Telefono / Internet	Radio																																							
Cuenta con instalaciones	Si	No																																																														
Eléctricas																																																														
Servicio de agua																																																														
Desagüe																																																														
Red Pública																																																														
Silo																																																														
Telefono / Internet																																																														
Radio																																																														

7 Equipamiento

Ver Anexo A - Listado de Equipamiento de Programas Presupuestales Prioritarios, adjunto a la ficha

8 Diagnostico Situacional

Infraestructura
Equipamiento

9 Plano de distribución de ambientes

Adjuntar plano y/o croquis de distribución de ambientes

10 Fotos de la infraestructura y equipos

Adjuntar plano de distribución de infraestructura y equipos

11 Datos del Responsable del llenado de la Ficha

Nombre
Apellido
Cargo
Teléfono fijo
Teléfono móvil
Correo electrónico
Lugar y Fecha

.....
Firma

INSTRUCTIVO PARA EL LLENADO DE FICHA TÉCNICA DE ESTABLECIMIENTOS DE SALUD

INTRODUCCIÓN

La Dirección General de Infraestructura, Equipamiento y Mantenimiento del Ministerio de Salud; con la finalidad de Fortalecer la Oferta de los Servicios de Salud y Redes de Servicios de Salud ha implementado una ficha Técnica, en donde se recopilará la información de los EE.SS, a fin de establecer un Banco de Datos.

Agradecemos se sirvan llenar la Ficha Técnica, así como los Anexos que forman parte de la documentación técnica.

1. Datos Generales

- Nombre: Indique el nombre del Establecimiento de Salud
- Código: Registro del RENAES
- Categoría: del Establecimiento de Salud (NTS N° 021-MINSA/DGSP.V.03).

2. Ubicación

- Departamento: Indicar el departamento que corresponde.
- Provincia: Indicar la provincia que corresponde.
- Distrito: Indicar el distrito que corresponde.
- Área: Indicar si corresponde al área urbana, rural o urbano marginal
- Región Geográfica: Indicar si corresponde a la Región Geográfica de Costa, Sierra o Selva.
- Croquis de ubicación: Pegar Mapa de Ubicación.

3. Población:

- Última proyección del INEI.
- Indicar a la población asignada al EE.SS por el órgano competente (DIRESA, GERESA, DISA u otros). En caso de Hospitales la población de referencia.
- Densidad de Población: Indicar el N° de Habitantes por Km².

4. Accesibilidad: Marcar o llenar según corresponda

- Marcar con un aspa si el acceso al EE.SS es por vía terrestre, fluvial o lacustre.
 - Si es por vía terrestre marcar si es asfaltada; trocha carrozable o camino de herradura.
- Indicar el tiempo de desplazamiento (hora) y la distancia (Km.) al establecimiento más cercano.
- Indicar la categoría del EE.SS de mayor nivel más cercano.
- Indicar la distancia (Km.) al Hospital de referencia más cercano.

5. Características del Terreno: Indicar las características correspondientes.

- Indicar si el terreno es propio.
- Indicar si el terreno cuenta con saneamiento físico legal y el N° de partida registral.
- Indicar si el terreno se encuentra en un lugar accidentado o no accidentado.
- Indicar si la topografía del terreno es plana ó inclinada.
- Marcar con un aspa el tipo de ubicación que tiene el EE.SS, el cual lo hace vulnerable ante un evento adverso.

6. Infraestructura: Indicar las características correspondientes.

- Indicar el año de inicio de actividad del EE.SS.
- Indicar los años de antigüedad de la edificación, desde el término de su edificación hasta la fecha.
- Indicar el Área del Terreno en m2.
- Indicar el Área Construida en m2.
- Indicar el Área Libre en m2.
- Indicar si la edificación está construida en módulos o bloques, así como el N° de pisos de cada uno de ellos y el material predominante de la construcción.
- Indicar si el Servicio de Consulta Externa o Unidad Productora de Servicios de Salud, cuentan con consultorios en diferentes especialidades; así como otros servicios conexos; indicar el N° de ambientes.
- Indicar si el Servicio de Hospitalización o Unidad Productora de servicios de Salud de Hospitalización, cuenta con las especialidades correspondientes, indicar el N° de ambientes y el N° de camas.
- Indicar si cuenta con instalaciones eléctricas, servicio de agua (red pública) y desagüe (silo); si cuenta con teléfono, internet y radio.

7. **Equipamiento:** Llenar el Anexo N° 02 según corresponda.

- Ver Anexo N° 02 - Listado de Equipamiento de Programas Presupuestales, listado de equipos que debe contar cada establecimiento de salud de acuerdo a su nivel para la atención de los programas presupuestales priorizados, el cual permitirá identificar los equipos que son necesarios y no cuenta actualmente el establecimiento, así como los equipos con que cuenta el establecimiento de salud.
- Para el caso de los equipos que son necesarios y no se cuenta con ellos de deberá detallar en un **Listado de Equipamiento de acuerdo a orden de prelación de acuerdo a lo establecido en el literal b.3.1. NECESIDAD DE EQUIPAMIENTO.**
- Para los equipos con que cuenta el establecimiento se deberá identificar aquellos que requieren reposición, para lo cual se deberá tener en consideración los Criterios de Técnicos para la Reposición del Equipamiento de Establecimientos de Salud, luego de lo cual se determinará el **Listado Reposición de Equipamiento de acuerdo a un orden de prioridad.**

8. **Diagnóstico Situacional de la Infraestructura y Equipamiento**

- Indicar el estado situacional de la infraestructura física; si presenta grietas, rajaduras, desniveles; instalaciones eléctricas, sanitarias, mecánicas, telecomunicaciones deterioradas, etc.
- Indicar el estado situacional del Equipamiento; si cuentan con sistema de mantenimiento preventivo.

9. **Plano de distribución de ambientes**

Indicar si cuentan con planos de arquitectura, estructuras, instalaciones eléctricas, instalaciones mecánicas, instalaciones sanitarias e instalaciones de telecomunicaciones, distribución de equipos.

Adjuntar croquis de distribución de ambientes indicando nombre del ambiente y medidas.

10. **Fotos de la infraestructura y equipos**

Anexar panel fotográfico de la infraestructura y los equipos del EE.SS.

11. **Datos del Responsable del llenado de la Ficha;** se establece para facilitar una rápida comunicación y coordinación posterior.

- Indicar el nombre y apellidos del responsable del llenado de la Ficha Técnica; así como el cargo que tiene.
- Indicar el teléfono fijo, móvil y correo electrónico del responsable del llenado de la ficha.
- Indicar el lugar y fecha donde se llenó la ficha.
- Firma del responsable del llenado de la ficha.

Importante

Favor consignar la información adicional que considere importante o relevante que permita precisar mejor la información requerida.

ANEXO 02

LISTADO DE EQUIPAMIENTO POR PROGRAMAS PRESUPUESTALES

ANEXO N° 02

LISTADO DE EQUIPAMIENTO POR PROGRAMAS PRESUPUESTALES - ESTABLECIMIENTO CATEGORIA I-1

N°	PROGRAMA PRESUPUESTAL	TIPO DE EQUIPAMIENTO	DENOMINACION
1	1 ARTICULADO NUTRICIONAL	EQUIPO	BALANZA DE PIE CON TALLIMETRO
2	1 ARTICULADO NUTRICIONAL	EQUIPO	BALANZA DINAMOMETRO TIPO RELOJ COLGANTE
3	1 ARTICULADO NUTRICIONAL	EQUIPO	BALANZA PEDIÁTRICA
4	1 ARTICULADO NUTRICIONAL	EQUIPO	CAJA CONSERVADORA DE TEMPERATURA - COOLER
5	1 ARTICULADO NUTRICIONAL	EQUIPO	CALCULADORA
6	1 ARTICULADO NUTRICIONAL	EQUIPO	CÁMARA FOTOGRÁFICA
7	1 ARTICULADO NUTRICIONAL	VEHICULO	CANOA
8	1 ARTICULADO NUTRICIONAL	EQUIPO	COMPARADORES
9	1 ARTICULADO NUTRICIONAL	EQUIPO	CONGELADORA
10	1 ARTICULADO NUTRICIONAL	VEHICULO	CUATRIMOTO
11	1 ARTICULADO NUTRICIONAL	EQUIPO	EQUIPO DE COMPUTO
12	1 ARTICULADO NUTRICIONAL	EQUIPO	EQUIPO DE REFRIGERACIÓN DE CÁMARA FRIGORÍFICA
13	1 ARTICULADO NUTRICIONAL	EQUIPO	EQUIPO DE SONIDO
14	1 ARTICULADO NUTRICIONAL	EQUIPO	EQUIPO HEMOGLOBINOMETRO
15	1 ARTICULADO NUTRICIONAL	EQUIPO	GRUPO ELECTROGENO
16	1 ARTICULADO NUTRICIONAL	EQUIPO	IMPRESORA
17	1 ARTICULADO NUTRICIONAL	MOBILIARIO	INFANTÓMETRO
18	1 ARTICULADO NUTRICIONAL	EQUIPO	LAMPARA DE PIE TIPO CUELLO DE GANSO
19	1 ARTICULADO NUTRICIONAL	VEHICULO	LANCHA CON MOTOR FUERA DE BORDA
20	1 ARTICULADO NUTRICIONAL	EQUIPO	MEGÁFONO
21	1 ARTICULADO NUTRICIONAL	EQUIPO	MONITOR DE TEMPERATURA PARA CADENA DE FRÍO DE VACUNAS
22	1 ARTICULADO NUTRICIONAL	EQUIPO	MONITOR PARA EQUIPO DE COMPUTO
23	1 ARTICULADO NUTRICIONAL	VEHICULO	MOTOCICLETA

ANEXO N° 02

LISTADO DE EQUIPAMIENTO POR PROGRAMAS PRESUPUESTALES - ESTABLECIMIENTO CATEGORIA I-1

N°	PROGRAMA PRESUPUESTAL	TIPO DE EQUIPAMIENTO	DENOMINACION
24	1 ARTICULADO NUTRICIONAL	EQUIPO	MOTOR FUERA DE BORDA
25	1 ARTICULADO NUTRICIONAL	EQUIPO	PANEL SOLAR
26	1 ARTICULADO NUTRICIONAL	EQUIPO	PANTOSCOPIO PEDIATRICO
27	1 ARTICULADO NUTRICIONAL	EQUIPO	PARARRAYOS
28	1 ARTICULADO NUTRICIONAL	EQUIPO	REFRIGERADOR
29	1 ARTICULADO NUTRICIONAL	EQUIPO	REGISTRADOR DE TEMPERATURA- DATA LOGGER
30	1 ARTICULADO NUTRICIONAL	EQUIPO	REPRODUCTOR DE DVD
31	1 ARTICULADO NUTRICIONAL	EQUIPO	RESUCITADOR MANUAL
32	1 ARTICULADO NUTRICIONAL	MOBILIARIO	TALLÍMETRO
33	1 ARTICULADO NUTRICIONAL	EQUIPO	TECLADO
34	1 ARTICULADO NUTRICIONAL	EQUIPO	TELEVISOR A COLOR
35	1 ARTICULADO NUTRICIONAL	EQUIPO	TENSIÓMETRO
36	1 ARTICULADO NUTRICIONAL	EQUIPO	TERMOMETRO CON REGISTRO
37	1 ARTICULADO NUTRICIONAL	EQUIPO	TERMOMETRO CON REGISTRO DE IMPRESION
38	1 ARTICULADO NUTRICIONAL	EQUIPO	TURBIDIMETRO
39	1 ARTICULADO NUTRICIONAL	MOBILIARIO	ARMARIO
40	1 ARTICULADO NUTRICIONAL	MOBILIARIO	BIOMBO
41	1 ARTICULADO NUTRICIONAL	MOBILIARIO	CAMILLA
42	1 ARTICULADO NUTRICIONAL	MOBILIARIO	CAMILLA PEDIÁTRICA
43	1 ARTICULADO NUTRICIONAL	MOBILIARIO	COCHE DE CURACIONES
44	1 ARTICULADO NUTRICIONAL	MOBILIARIO	COCHE PARA TRANSPORTE DE DESECHOS SÓLIDOS COMUNES Y BIOCONTAMINADOS
45	1 ARTICULADO NUTRICIONAL	MOBILIARIO	COCHE PARA TRASPORTE DE EQUIPOS E INSUMOS DE LIMPIEZA
46	1 ARTICULADO NUTRICIONAL	MOBILIARIO	ESCALINATA
47	1 ARTICULADO	MOBILIARIO	ESCRITORIO

ANEXO N° 02

LISTADO DE EQUIPAMIENTO POR PROGRAMAS PRESUPUESTALES - ESTABLECIMIENTO CATEGORIA I-1

N°	PROGRAMA PRESUPUESTAL	TIPO DE EQUIPAMIENTO	DENOMINACION
	NUTRICIONAL		
48	1 ARTICULADO NUTRICIONAL	MOBILIARIO	ESTANTE
49	1 ARTICULADO NUTRICIONAL	MOBILIARIO	ESTANTE ESCRITORIO
50	1 ARTICULADO NUTRICIONAL	MOBILIARIO	MESA
51	1 ARTICULADO NUTRICIONAL	MOBILIARIO	MESA DE EXAMEN GINECOLOGICO
52	1 ARTICULADO NUTRICIONAL	MOBILIARIO	MESA DE EXAMEN PARA LACTANTE
53	1 ARTICULADO NUTRICIONAL	MOBILIARIO	MESA DE EXAMEN PEDIATRICO
54	1 ARTICULADO NUTRICIONAL	MOBILIARIO	MESA RODABLE PARA USOS MULTIPLES
55	1 ARTICULADO NUTRICIONAL	MOBILIARIO	NEGATOSCOPIO
56	1 ARTICULADO NUTRICIONAL	MOBILIARIO	PIZARRA
57	1 ARTICULADO NUTRICIONAL	MOBILIARIO	PIZARRA MURAL - FRANELOGRAFO
58	1 ARTICULADO NUTRICIONAL	MOBILIARIO	ROTAFOLIO
59	1 ARTICULADO NUTRICIONAL	MOBILIARIO	SILLA FIJA
60	1 ARTICULADO NUTRICIONAL	MOBILIARIO	SILLA FIJA APILABLE
61	1 ARTICULADO NUTRICIONAL	MOBILIARIO	SILLA GIRATORIA
62	1 ARTICULADO NUTRICIONAL	MOBILIARIO	SILLA PLEGABLE
63	1 ARTICULADO NUTRICIONAL	MOBILIARIO	SILLAS DE COLORES PRIMARIOS (ROJO, AMARILLO, VERDE, AZUL)
64	1 ARTICULADO NUTRICIONAL	MOBILIARIO	SILLON FIJO
65	1 ARTICULADO NUTRICIONAL	MOBILIARIO	SILLON GIRATORIO
66	1 ARTICULADO NUTRICIONAL	EQUIPO	TERMO PARA TRANSPORTE DE BIOLOGICOS Y VACUNAS
67	1 ARTICULADO NUTRICIONAL	MOBILIARIO	VITRINA DE METAL
68	2 SALUD MATERNO NEONATAL	EQUIPO	BALANZA DE PIE CON TALLIMETRO
69	2 SALUD MATERNO NEONATAL	EQUIPO	BALANZA NEONATAL
70	2 SALUD MATERNO NEONATAL	VEHICULO	BOTE MOTOR

ANEXO N° 02

LISTADO DE EQUIPAMIENTO POR PROGRAMAS PRESUPUESTALES - ESTABLECIMIENTO CATEGORIA I-1

N°	PROGRAMA PRESUPUESTAL	TIPO DE EQUIPAMIENTO	DENOMINACION
71	2 SALUD MATERNO NEONATAL	EQUIPO	CAJA CONSERVADORA DE TEMPERATURA - COOLER
72	2 SALUD MATERNO NEONATAL	EQUIPO	CAMARA DE VIDEO
73	2 SALUD MATERNO NEONATAL	EQUIPO	COMPUTADORA PORTATIL
74	2 SALUD MATERNO NEONATAL	EQUIPO	DETECTOR DE LATIDOS FETALES
75	2 SALUD MATERNO NEONATAL	EQUIPO	EQUIPO DE CALEFACCION PARA RECIEN NACIDO
76	2 SALUD MATERNO NEONATAL	EQUIPO	EQUIPO DE COMPUTO
77	2 SALUD MATERNO NEONATAL	EQUIPO	ASPIRADORA DE SECRECIONES
78	2 SALUD MATERNO NEONATAL	EQUIPO	ESTUFA ELECTRICA
79	2 SALUD MATERNO NEONATAL	EQUIPO	FETOSCOPIO
80	2 SALUD MATERNO NEONATAL	EQUIPO	HISTEROMETRO
81	2 SALUD MATERNO NEONATAL	EQUIPO	IMPRESORA
82	2 SALUD MATERNO NEONATAL	MOBILIARIO	INFANTÓMETRO
83	2 SALUD MATERNO NEONATAL	EQUIPO	LAMPARA DE PIE TIPO CUELLO DE GANSO
84	2 SALUD MATERNO NEONATAL	EQUIPO	LARINGOSCOPIO
85	2 SALUD MATERNO NEONATAL	EQUIPO	MANOMETRO
86	2 SALUD MATERNO NEONATAL	EQUIPO	REPRODUCTOR DE DVD
87	2 SALUD MATERNO NEONATAL	EQUIPO	RESUCITADOR MANUAL
88	2 SALUD MATERNO NEONATAL	EQUIPO	TECLADO
89	2 SALUD MATERNO NEONATAL	EQUIPO	TELEVISOR A COLOR
90	2 SALUD MATERNO NEONATAL	EQUIPO	TENSIÓMETRO
91	2 SALUD MATERNO NEONATAL	EQUIPO	TERMOHIGROMETRO
92	2 SALUD MATERNO NEONATAL	VEHICULO	VEHICULOS PARA TRANSPORTE ACUÁTICO
93	2 SALUD MATERNO NEONATAL	VEHICULO	VEHICULOS PARA TRANSPORTE TERRESTRE
94	2 SALUD MATERNO NEONATAL	MOBILIARIO	ARMARIO

ANEXO N° 02

LISTADO DE EQUIPAMIENTO POR PROGRAMAS PRESUPUESTALES - ESTABLECIMIENTO CATEGORIA I-1

N°	PROGRAMA PRESUPUESTAL	TIPO DE EQUIPAMIENTO	DENOMINACION
95	2 SALUD MATERNO NEONATAL	MOBILIARIO	BIOMBO
96	2 SALUD MATERNO NEONATAL	MOBILIARIO	CAMILLA METALICA PARA EXAMEN GINECOLOGICO
97	2 SALUD MATERNO NEONATAL	MOBILIARIO	CAMILLA TIPO TELESCÓPICA
98	2 SALUD MATERNO NEONATAL	MOBILIARIO	COCHE DE CURACIONES
99	2 SALUD MATERNO NEONATAL	EQUIPO	EQUIPO DE OXIGENO TERAPIA DE EMERGENCIA
100	2 SALUD MATERNO NEONATAL	MOBILIARIO	ESCALINATA
101	2 SALUD MATERNO NEONATAL	MOBILIARIO	ESCRITORIO
102	2 SALUD MATERNO NEONATAL	MOBILIARIO	ESTANTE
103	2 SALUD MATERNO NEONATAL	MOBILIARIO	ESTANTE ESCRITORIO
104	2 SALUD MATERNO NEONATAL	MOBILIARIO	ESTANTE ESCRITORIO COMPUTADORA
105	2 SALUD MATERNO NEONATAL	MOBILIARIO	MESA
106	2 SALUD MATERNO NEONATAL	MOBILIARIO	MESA DE EXAMEN GINECOLOGICO
107	2 SALUD MATERNO NEONATAL	MOBILIARIO	MESA DE EXAMEN PEDIATRICO
108	2 SALUD MATERNO NEONATAL	MOBILIARIO	MESA DE NOCHE
109	2 SALUD MATERNO NEONATAL	MOBILIARIO	MESA/ESTANTE COMPUTADORA
110	2 SALUD MATERNO NEONATAL	MOBILIARIO	PIZARRA
111	2 SALUD MATERNO NEONATAL	MOBILIARIO	PIZARRA MURAL - FRANELOGRAFO
112	2 SALUD MATERNO NEONATAL	MOBILIARIO	PORTAROTAFOLIO
113	2 SALUD MATERNO NEONATAL	MOBILIARIO	ROTAFOLIO
114	2 SALUD MATERNO NEONATAL	MOBILIARIO	SILLA FIJA
115	2 SALUD MATERNO NEONATAL	MOBILIARIO	SILLA GIRATORIA
116	2 SALUD MATERNO NEONATAL	MOBILIARIO	SILLA PLEGABLE
117	2 SALUD MATERNO NEONATAL	MOBILIARIO	SILLON DE USO MEDICO
118	2 SALUD MATERNO NEONATAL	MOBILIARIO	SILLON FIJO

ANEXO N° 02

LISTADO DE EQUIPAMIENTO POR PROGRAMAS PRESUPUESTALES - ESTABLECIMIENTO CATEGORIA I-1

N°	PROGRAMA PRESUPUESTAL	TIPO DE EQUIPAMIENTO	DENOMINACION
119	2 SALUD MATERNO NEONATAL	MOBILIARIO	SILLON GIRATORIO
120	2 SALUD MATERNO NEONATAL	MOBILIARIO	TABURETE
121	2 SALUD MATERNO NEONATAL	MOBILIARIO	VITRINA DE METAL
122	3 PREVENCION Y CONTROL DE LA TUBERCULOSIS Y EL VIH/SIDA	EQUIPO	CÁMARA FOTOGRÁFICA
123	3 PREVENCION Y CONTROL DE LA TUBERCULOSIS Y EL VIH/SIDA	MOBILIARIO	CAMILLA METALICA PARA EXAMEN GINECOLOGICO
124	3 PREVENCION Y CONTROL DE LA TUBERCULOSIS Y EL VIH/SIDA	MOBILIARIO	ARCHIVADOR
125	3 PREVENCION Y CONTROL DE LA TUBERCULOSIS Y EL VIH/SIDA	MOBILIARIO	ARMARIO
126	3 PREVENCION Y CONTROL DE LA TUBERCULOSIS Y EL VIH/SIDA	MOBILIARIO	BIOMBO
127	3 PREVENCION Y CONTROL DE LA TUBERCULOSIS Y EL VIH/SIDA	MOBILIARIO	ECRAN
128	3 PREVENCION Y CONTROL DE LA TUBERCULOSIS Y EL VIH/SIDA	MOBILIARIO	ESCALINATA
129	3 PREVENCION Y CONTROL DE LA TUBERCULOSIS Y EL VIH/SIDA	MOBILIARIO	ESCRITORIO
130	3 PREVENCION Y CONTROL DE LA TUBERCULOSIS Y EL VIH/SIDA	MOBILIARIO	ESTANTE
131	3 PREVENCION Y CONTROL DE LA TUBERCULOSIS Y EL VIH/SIDA	MOBILIARIO	PAPELOGRAFO
132	3 PREVENCION Y CONTROL DE LA TUBERCULOSIS Y EL VIH/SIDA	MOBILIARIO	PIZARRA
133	3 PREVENCION Y CONTROL DE LA TUBERCULOSIS Y EL VIH/SIDA	MOBILIARIO	ROTAFOLIO
134	3 PREVENCION Y CONTROL DE LA TUBERCULOSIS Y EL VIH/SIDA	MOBILIARIO	SILLA FIJA
135	3 PREVENCION Y CONTROL DE LA TUBERCULOSIS Y EL VIH/SIDA	MOBILIARIO	SILLA GIRATORIA

ANEXO N° 02

LISTADO DE EQUIPAMIENTO POR PROGRAMAS PRESUPUESTALES - ESTABLECIMIENTO CATEGORIA I-1

N°	PROGRAMA PRESUPUESTAL	TIPO DE EQUIPAMIENTO	DENOMINACION
136	3 PREVENCIÓN Y CONTROL DE LA TUBERCULOSIS Y EL VIH/SIDA	MOBILIARIO	SILLON FIJO
137	4 ENFERMEDADES METAXENICAS Y ZONOSIS	EQUIPO	BALANZA DE PIE CON TALLIMETRO
138	4 ENFERMEDADES METAXENICAS Y ZONOSIS	EQUIPO	BALANZA PEDIÁTRICA
139	4 ENFERMEDADES METAXENICAS Y ZONOSIS	EQUIPO	CENTRIFUGA REFRIGERADA
140	4 ENFERMEDADES METAXENICAS Y ZONOSIS	EQUIPO	EQUIPO DE PERIFONEO
141	4 ENFERMEDADES METAXENICAS Y ZONOSIS	EQUIPO	ESTEREOSCOPIO
142	4 ENFERMEDADES METAXENICAS Y ZONOSIS	EQUIPO	MEGÁFONO
143	4 ENFERMEDADES METAXENICAS Y ZONOSIS	EQUIPO	MICROSCOPIO
144	4 ENFERMEDADES METAXENICAS Y ZONOSIS	EQUIPO	REFRIGERADOR
145	4 ENFERMEDADES METAXENICAS Y ZONOSIS	EQUIPO	TENSIÓMETRO
146	4 ENFERMEDADES METAXENICAS Y ZONOSIS	EQUIPO	TERMOHIGROMETRO
147	4 ENFERMEDADES METAXENICAS Y ZONOSIS	EQUIPO	TERMOMETRO AMBIENTAL
148	4 ENFERMEDADES METAXENICAS Y ZONOSIS	EQUIPO	CONTADOR MANUAL
149	4 ENFERMEDADES METAXENICAS Y ZONOSIS	EQUIPO	CRONOMETRO DE LABORATORIO
150	4 ENFERMEDADES METAXENICAS Y ZONOSIS	INSTRUMENTAL	SET DE CIRUGIA MENOR CON 14 PIEZAS
151	4 ENFERMEDADES METAXENICAS Y ZONOSIS	EQUIPO	ESTEROSCOPIO

ANEXO N° 02

LISTADO DE EQUIPAMIENTO POR PROGRAMAS PRESUPUESTALES - ESTABLECIMIENTO CATEGORIA I-1

N°	PROGRAMA PRESUPUESTAL	TIPO DE EQUIPAMIENTO	DENOMINACION
152	4 ENFERMEDADES METAXENICAS Y ZONOSIS	INSTRUMENTAL	MANGO PARA HOJA DE BISTURI 15 CM
153	4 ENFERMEDADES METAXENICAS Y ZONOSIS	INSTRUMENTAL	PINZA DE DISECCION
154	4 ENFERMEDADES METAXENICAS Y ZONOSIS	INSTRUMENTAL	RIÑONERA DE ACERO QUIRURGICO
155	4 ENFERMEDADES METAXENICAS Y ZONOSIS	MOBILIARIO	ARCHIVADOR
156	4 ENFERMEDADES METAXENICAS Y ZONOSIS	MOBILIARIO	CAMILLA
157	4 ENFERMEDADES METAXENICAS Y ZONOSIS	MOBILIARIO	COCHE DE CURACIONES
158	4 ENFERMEDADES METAXENICAS Y ZONOSIS	MOBILIARIO	ESCRITORIO
159	4 ENFERMEDADES METAXENICAS Y ZONOSIS	MOBILIARIO	ESTANTE
160	4 ENFERMEDADES METAXENICAS Y ZONOSIS	MOBILIARIO	MESA
161	4 ENFERMEDADES METAXENICAS Y ZONOSIS	MOBILIARIO	SILLA FIJA
162	4 ENFERMEDADES METAXENICAS Y ZONOSIS	MOBILIARIO	SILLA GIRATORIA
163	4 ENFERMEDADES METAXENICAS Y ZONOSIS	EQUIPO	TERMO PARA TRANSPORTE DE BIOLOGICOS Y VACUNAS
164	5 ENFERMEDADES NO TRANSMISIBLES	EQUIPO	CÁMARA FOTOGRÁFICA
165	5 ENFERMEDADES NO TRANSMISIBLES	EQUIPO	EQUIPO DE COMPUTO
166	5 ENFERMEDADES NO TRANSMISIBLES	EQUIPO	IMPRESORA
167	5 ENFERMEDADES NO TRANSMISIBLES	EQUIPO	LAMPARA DE PIE TIPO CUELLO DE GANSO
168	5 ENFERMEDADES NO TRANSMISIBLES	EQUIPO	OFTALMOSCOPIO

ANEXO N° 02

LISTADO DE EQUIPAMIENTO POR PROGRAMAS PRESUPUESTALES - ESTABLECIMIENTO CATEGORIA I-1

N°	PROGRAMA PRESUPUESTAL	TIPO DE EQUIPAMIENTO	DENOMINACION
169	5 ENFERMEDADES NO TRANSMISIBLES	EQUIPO	OPTOTIPO
170	5 ENFERMEDADES NO TRANSMISIBLES	EQUIPO	PROYECTOR MULTIMEDIA
171	5 ENFERMEDADES NO TRANSMISIBLES	EQUIPO	TONOMETRO
172	5 ENFERMEDADES NO TRANSMISIBLES	MOBILIARIO	ECRAN
173	5 ENFERMEDADES NO TRANSMISIBLES	MOBILIARIO	MESA DE PARTOS
174	5 ENFERMEDADES NO TRANSMISIBLES	MOBILIARIO	PIZARRA
175	5 ENFERMEDADES NO TRANSMISIBLES	MOBILIARIO	SILLA FIJA
176	5 ENFERMEDADES NO TRANSMISIBLES	MOBILIARIO	SILLA GIRATORIA
177	5 ENFERMEDADES NO TRANSMISIBLES	MOBILIARIO	VITRINA DE METAL
178	6 PREVENCION Y CONTROL DE CANCER	EQUIPO	CAMARA FOTOGRAFICA
179	6 PREVENCION Y CONTROL DE CANCER	EQUIPO	COMPUTADORA CON MONITOR LCD DE 18"
180	6 PREVENCION Y CONTROL DE CANCER	EQUIPO	COMPUTADORA PORTATIL
181	6 PREVENCION Y CONTROL DE CANCER	EQUIPO	EQUIPO DE COMPUTO
182	6 PREVENCION Y CONTROL DE CANCER	EQUIPO	MEGÁFONO
183	6 PREVENCION Y CONTROL DE CANCER	MOBILIARIO	ESCRITORIO
184	6 PREVENCION Y CONTROL DE CANCER	MOBILIARIO	ESTANTE
185	6 PREVENCION Y CONTROL DE CANCER	MOBILIARIO	ESTANTE ESCRITORIO
186	6 PREVENCION Y CONTROL DE CANCER	MOBILIARIO	SILLA GIRATORIA

Fuente: Estructura de costos para cumplir las finalidades de los Programas Presupuestales OGPP, DGSP, INEN-MINSA.

ANEXO N° 02 - A

LISTADO DE EQUIPAMIENTO POR PROGRAMAS PRESUPUESTALES - ESTABLECIMIENTO CATEGORIA I-2

N°	PROGRAMA PRESUPUESTAL	TIPO DE EQUIPAMIENTO	DENOMINACION
1	1 ARTICULADO NUTRICIONAL	EQUIPO	CALCULADORA
2	1 ARTICULADO NUTRICIONAL	EQUIPO	CÁMARA FOTOGRÁFICA
3	1 ARTICULADO NUTRICIONAL	VEHICULO	CANOA
4	1 ARTICULADO NUTRICIONAL	VEHICULO	CUATRIMOTO
5	1 ARTICULADO NUTRICIONAL	EQUIPO	EQUIPO DE COMPUTO
6	1 ARTICULADO NUTRICIONAL	EQUIPO	EQUIPO DE REFRIGERACIÓN DE CÁMARA FRIGORÍFICA
7	1 ARTICULADO NUTRICIONAL	EQUIPO	EQUIPO DE SONIDO
8	1 ARTICULADO NUTRICIONAL	EQUIPO	EQUIPO HEMOGLOBINOMETRO
9	1 ARTICULADO NUTRICIONAL	EQUIPO	GRUPO ELECTROGENO
10	1 ARTICULADO NUTRICIONAL	EQUIPO	IMPRESORA
11	1 ARTICULADO NUTRICIONAL	VEHICULO	LANCHA CON MOTOR FUERA DE BORDA
12	1 ARTICULADO NUTRICIONAL	EQUIPO	MEGÁFONO
13	1 ARTICULADO NUTRICIONAL	EQUIPO	MONITOR PARA EQUIPO DE COMPUTO
14	1 ARTICULADO NUTRICIONAL	VEHICULO	MOTOCICLETA
15	1 ARTICULADO NUTRICIONAL	EQUIPO	MOTOR FUERA DE BORDA
16	1 ARTICULADO NUTRICIONAL	EQUIPO	PANEL SOLAR
17	1 ARTICULADO NUTRICIONAL	EQUIPO	PANTOSCOPIO PEDIATRICO
18	1 ARTICULADO NUTRICIONAL	EQUIPO	REFRIGERADOR
19	1 ARTICULADO NUTRICIONAL	EQUIPO	REPRODUCTOR DE DVD

ANEXO N° 02 - A

LISTADO DE EQUIPAMIENTO POR PROGRAMAS PRESUPUESTALES - ESTABLECIMIENTO CATEGORIA I-2

N°	PROGRAMA PRESUPUESTAL	TIPO DE EQUIPAMIENTO	DENOMINACION
20	1 ARTICULADO NUTRICIONAL	EQUIPO	TECLADO
21	1 ARTICULADO NUTRICIONAL	EQUIPO	TELEVISOR A COLOR
22	1 ARTICULADO NUTRICIONAL	EQUIPO	TERMOMETRO CON REGISTRO
23	1 ARTICULADO NUTRICIONAL	EQUIPO	TERMOMETRO CON REGISTRO DE IMPRESION
24	1 ARTICULADO NUTRICIONAL	EQUIPO	TURBIDIMETRO
25	1 ARTICULADO NUTRICIONAL	MOBILIARIO	ARMARIO
26	1 ARTICULADO NUTRICIONAL	EQUIPO	BALANZA DE PIE CON TALLIMETRO
27	1 ARTICULADO NUTRICIONAL	MOBILIARIO	BALANZA DINAMOMETRO TIPO RELOJ COLGANTE
28	1 ARTICULADO NUTRICIONAL	MOBILIARIO	BALANZA PEDIÁTRICA
29	1 ARTICULADO NUTRICIONAL	MOBILIARIO	BIOMBO
30	1 ARTICULADO NUTRICIONAL	MOBILIARIO	CAJA CONSERVADORA DE TEMPERATURA - COOLER
31	1 ARTICULADO NUTRICIONAL	MOBILIARIO	CAMILLA
32	1 ARTICULADO NUTRICIONAL	MOBILIARIO	CAMILLA PEDIATRICA
33	1 ARTICULADO NUTRICIONAL	MOBILIARIO	COCHE DE CURACIONES
34	1 ARTICULADO NUTRICIONAL	MOBILIARIO	COCHE PARA TRANSPORTE DE DESECHOS SÓLIDOS COMUNES Y BIOCONTAMINADOS
35	1 ARTICULADO NUTRICIONAL	MOBILIARIO	COCHE PARA TRASPORTE DE EQUIPOS E INSUMOS DE LIMPIEZA
36	1 ARTICULADO NUTRICIONAL	EQUIPO	COMPARADORES
37	1 ARTICULADO NUTRICIONAL	MOBILIARIO	CONGELADORA
38	1 ARTICULADO NUTRICIONAL	MOBILIARIO	ESCALINATA
39	1 ARTICULADO NUTRICIONAL	MOBILIARIO	ESCRITORIO
40	1 ARTICULADO NUTRICIONAL	MOBILIARIO	ESTANTE
41	1 ARTICULADO NUTRICIONAL	MOBILIARIO	ESTANTE ESCRITORIO

ANEXO N° 02 - A

LISTADO DE EQUIPAMIENTO POR PROGRAMAS PRESUPUESTALES - ESTABLECIMIENTO CATEGORIA I-2

N°	PROGRAMA PRESUPUESTAL	TIPO DE EQUIPAMIENTO	DENOMINACION
42	1 ARTICULADO NUTRICIONAL	MOBILIARIO	INFANTÓMETRO
43	1 ARTICULADO NUTRICIONAL	EQUIPO	LAMPARA DE PIE TIPO CUELLO DE GANSO
44	1 ARTICULADO NUTRICIONAL	MOBILIARIO	MESA
45	1 ARTICULADO NUTRICIONAL	MOBILIARIO	MESA DE EXAMEN GINECOLOGICO
46	1 ARTICULADO NUTRICIONAL	MOBILIARIO	MESA DE EXAMEN PARA LACTANTE
47	1 ARTICULADO NUTRICIONAL	MOBILIARIO	MESA DE EXAMEN PEDIATRICO
48	1 ARTICULADO NUTRICIONAL	MOBILIARIO	MESA RODABLE PARA USOS MULTIPLES
49	1 ARTICULADO NUTRICIONAL	MOBILIARIO	MONITOR DE TEMPERATURA PARA CADENA DE FRÍO DE VACUNAS
50	1 ARTICULADO NUTRICIONAL	MOBILIARIO	NEGATOSCOPIO
51	1 ARTICULADO NUTRICIONAL	MOBILIARIO	PARARRAYOS
52	1 ARTICULADO NUTRICIONAL	MOBILIARIO	PIZARRA
53	1 ARTICULADO NUTRICIONAL	MOBILIARIO	PIZARRA MURAL - FRANELOGRAFO
54	1 ARTICULADO NUTRICIONAL	MOBILIARIO	REGISTRADOR DE TEMPERATURA-DATA LOGGER
55	1 ARTICULADO NUTRICIONAL	EQUIPO	RESUCITADOR MANUAL
56	1 ARTICULADO NUTRICIONAL	MOBILIARIO	ROTAFOLIO
57	1 ARTICULADO NUTRICIONAL	MOBILIARIO	SILLA FIJA
58	1 ARTICULADO NUTRICIONAL	MOBILIARIO	SILLA FIJA APILABLE
59	1 ARTICULADO NUTRICIONAL	MOBILIARIO	SILLA GIRATORIA
60	1 ARTICULADO NUTRICIONAL	MOBILIARIO	SILLA PLEGABLE
61	1 ARTICULADO NUTRICIONAL	MOBILIARIO	SILLAS DE COLORES PRIMARIOS (ROJO, AMARILLO, VERDE, AZUL)
62	1 ARTICULADO NUTRICIONAL	MOBILIARIO	SILLON FIJO
63	1 ARTICULADO NUTRICIONAL	MOBILIARIO	SILLON GIRATORIO
64	1 ARTICULADO NUTRICIONAL	MOBILIARIO	TALLÍMETRO
65	1 ARTICULADO NUTRICIONAL	EQUIPO	TENSIÓMETRO

ANEXO N° 02 - A

LISTADO DE EQUIPAMIENTO POR PROGRAMAS PRESUPUESTALES - ESTABLECIMIENTO CATEGORIA I-2

N°	PROGRAMA PRESUPUESTAL	TIPO DE EQUIPAMIENTO	DENOMINACION
66	1 ARTICULADO NUTRICIONAL	EQUIPO	TERMO PARA TRANSPORTE DE BIOLÓGICOS Y VACUNAS
67	1 ARTICULADO NUTRICIONAL	MOBILIARIO	VITRINA DE METAL
68	2 SALUD MATERNO NEONATAL	VEHICULO	AMBULANCIA
69	2 SALUD MATERNO NEONATAL	VEHICULO	BOTE MOTOR
70	2 SALUD MATERNO NEONATAL	EQUIPO	CAJA CONSERVADORA DE TEMPERATURA - COOLER
71	2 SALUD MATERNO NEONATAL	EQUIPO	CAMARA DE VIDEO
72	2 SALUD MATERNO NEONATAL	EQUIPO	COMPUTADORA PORTATIL
73	2 SALUD MATERNO NEONATAL	EQUIPO	EQUIPO DE COMPUTO
74	2 SALUD MATERNO NEONATAL	EQUIPO	EQUIPO DE OXIGENO TERAPIA DE EMERGENCIA
75	2 SALUD MATERNO NEONATAL	EQUIPO	ASPIRADORA DE SECRECIONES
76	2 SALUD MATERNO NEONATAL	EQUIPO	FETOSCOPIO
77	2 SALUD MATERNO NEONATAL	EQUIPO	HISTEROMETRO
78	2 SALUD MATERNO NEONATAL	EQUIPO	IMPRESORA
79	2 SALUD MATERNO NEONATAL	EQUIPO	LARINGOSCOPIO
80	2 SALUD MATERNO NEONATAL	EQUIPO	MANOMETRO
81	2 SALUD MATERNO NEONATAL	EQUIPO	REPRODUCTOR DE DVD
82	2 SALUD MATERNO NEONATAL	MOBILIARIO	TABURETE
83	2 SALUD MATERNO NEONATAL	EQUIPO	TECLADO
84	2 SALUD MATERNO NEONATAL	EQUIPO	TELEVISOR A COLOR
85	2 SALUD MATERNO NEONATAL	EQUIPO	TERMOHIGROMETRO
86	2 SALUD MATERNO NEONATAL	VEHICULO	VEHICULOS PARA TRANSPORTE ACUÁTICO
87	2 SALUD MATERNO NEONATAL	VEHICULO	VEHICULOS PARA TRANSPORTE TERRESTRE
88	2 SALUD MATERNO NEONATAL	MOBILIARIO	ARMARIO
89	2 SALUD MATERNO NEONATAL	EQUIPO	BALANZA DE PIE CON TALLIMETRO

ANEXO N° 02 - A

LISTADO DE EQUIPAMIENTO POR PROGRAMAS PRESUPUESTALES - ESTABLECIMIENTO CATEGORIA I-2

N°	PROGRAMA PRESUPUESTAL	TIPO DE EQUIPAMIENTO	DENOMINACION
90	2 SALUD MATERNO NEONATAL	EQUIPO	BALANZA NEONATAL
91	2 SALUD MATERNO NEONATAL	MOBILIARIO	BIOMBO
92	2 SALUD MATERNO NEONATAL	MOBILIARIO	CAMILLA METALICA PARA EXAMEN GINECOLOGICO
93	2 SALUD MATERNO NEONATAL	MOBILIARIO	CAMILLA TIPO TELESCÓPICA
94	2 SALUD MATERNO NEONATAL	MOBILIARIO	COCHE DE CURACIONES
95	2 SALUD MATERNO NEONATAL	MOBILIARIO	DETECTOR DE LATIDOS FETALES
96	2 SALUD MATERNO NEONATAL	EQUIPO	EQUIPO DE CALEFACCION PARA RECIEN NACIDO
97	2 SALUD MATERNO NEONATAL	MOBILIARIO	ESCALINATA
98	2 SALUD MATERNO NEONATAL	MOBILIARIO	ESCRITORIO
99	2 SALUD MATERNO NEONATAL	MOBILIARIO	ESTANTE
100	2 SALUD MATERNO NEONATAL	MOBILIARIO	ESTANTE ESCRITORIO
101	2 SALUD MATERNO NEONATAL	MOBILIARIO	ESTANTE ESCRITORIO COMPUTADORA
102	2 SALUD MATERNO NEONATAL	MOBILIARIO	ESTUFA ELECTRICA
103	2 SALUD MATERNO NEONATAL	MOBILIARIO	INFANTÓMETRO
104	2 SALUD MATERNO NEONATAL	EQUIPO	LAMPARA DE PIE TIPO CUELLO DE GANSO
105	2 SALUD MATERNO NEONATAL	MOBILIARIO	MESA
106	2 SALUD MATERNO NEONATAL	MOBILIARIO	MESA DE EXAMEN GINECOLOGICO
107	2 SALUD MATERNO NEONATAL	MOBILIARIO	MESA DE EXAMEN PEDIATRICO
108	2 SALUD MATERNO NEONATAL	MOBILIARIO	MESA DE NOCHE
109	2 SALUD MATERNO NEONATAL	MOBILIARIO	MESA/ESTANTE COMPUTADORA
110	2 SALUD MATERNO NEONATAL	MOBILIARIO	PIZARRA
111	2 SALUD MATERNO NEONATAL	MOBILIARIO	PIZARRA MURAL - FRANELOGRAFO
112	2 SALUD MATERNO NEONATAL	MOBILIARIO	PORTAROTAFOLIO
113	2 SALUD MATERNO	EQUIPO	

ANEXO N° 02 - A

LISTADO DE EQUIPAMIENTO POR PROGRAMAS PRESUPUESTALES - ESTABLECIMIENTO CATEGORIA I-2

N°	PROGRAMA PRESUPUESTAL	TIPO DE EQUIPAMIENTO	DENOMINACION
	NEONATAL		RESUCITADOR MANUAL
114	2 SALUD MATERNO NEONATAL	MOBILIARIO	ROTAFOLIO
115	2 SALUD MATERNO NEONATAL	MOBILIARIO	SILLA FIJA
116	2 SALUD MATERNO NEONATAL	MOBILIARIO	SILLA GIRATORIA
117	2 SALUD MATERNO NEONATAL	MOBILIARIO	SILLA PLEGABLE
118	2 SALUD MATERNO NEONATAL	MOBILIARIO	SILLON DE USO MEDICO
119	2 SALUD MATERNO NEONATAL	MOBILIARIO	SILLON FIJO
120	2 SALUD MATERNO NEONATAL	MOBILIARIO	SILLON GIRATORIO
121	2 SALUD MATERNO NEONATAL	EQUIPO	TENSIÓMETRO
122	2 SALUD MATERNO NEONATAL	MOBILIARIO	VITRINA DE METAL
123	3 PREVENCIÓN Y CONTROL DE LA TUBERCULOSIS Y EL VIH/SIDA	EQUIPO	CÁMARA FOTOGRÁFICA
124	3 PREVENCIÓN Y CONTROL DE LA TUBERCULOSIS Y EL VIH/SIDA	MOBILIARIO	ECRAN
125	3 PREVENCIÓN Y CONTROL DE LA TUBERCULOSIS Y EL VIH/SIDA	MOBILIARIO	PAPELOGRAFO
126	3 PREVENCIÓN Y CONTROL DE LA TUBERCULOSIS Y EL VIH/SIDA	MOBILIARIO	PORTAROTAFOLIO
127	3 PREVENCIÓN Y CONTROL DE LA TUBERCULOSIS Y EL VIH/SIDA	MOBILIARIO	ARCHIVADOR
128	3 PREVENCIÓN Y CONTROL DE LA TUBERCULOSIS Y EL VIH/SIDA	MOBILIARIO	ARMARIO
129	3 PREVENCIÓN Y CONTROL DE LA TUBERCULOSIS Y EL VIH/SIDA	MOBILIARIO	BIOMBO
130	3 PREVENCIÓN Y CONTROL DE LA TUBERCULOSIS Y EL VIH/SIDA	MOBILIARIO	CAMILLA METALICA PARA EXAMEN GINECOLOGICO
131	3 PREVENCIÓN Y CONTROL DE LA TUBERCULOSIS Y EL VIH/SIDA	MOBILIARIO	ESCALINATA

ANEXO N° 02 - A

LISTADO DE EQUIPAMIENTO POR PROGRAMAS PRESUPUESTALES - ESTABLECIMIENTO CATEGORIA I-2

N°	PROGRAMA PRESUPUESTAL	TIPO DE EQUIPAMIENTO	DENOMINACION
132	3 PREVENCIÓN Y CONTROL DE LA TUBERCULOSIS Y EL VIH/SIDA	MOBILIARIO	ESCRITORIO
133	3 PREVENCIÓN Y CONTROL DE LA TUBERCULOSIS Y EL VIH/SIDA	MOBILIARIO	ESTANTE
134	3 PREVENCIÓN Y CONTROL DE LA TUBERCULOSIS Y EL VIH/SIDA	MOBILIARIO	PIZARRA
135	3 PREVENCIÓN Y CONTROL DE LA TUBERCULOSIS Y EL VIH/SIDA	MOBILIARIO	ROTAFOLIO
136	3 PREVENCIÓN Y CONTROL DE LA TUBERCULOSIS Y EL VIH/SIDA	MOBILIARIO	SILLA FIJA
137	3 PREVENCIÓN Y CONTROL DE LA TUBERCULOSIS Y EL VIH/SIDA	MOBILIARIO	SILLA GIRATORIA
138	3 PREVENCIÓN Y CONTROL DE LA TUBERCULOSIS Y EL VIH/SIDA	MOBILIARIO	SILLON FIJO
139	4 ENFERMEDADES METAXENICAS Y ZOONOSIS	INSTRUMENTAL	SET DE CIRUGIA MENOR CON 14 PIEZAS
140	4 ENFERMEDADES METAXENICAS Y ZOONOSIS	EQUIPO	EQUIPO DE PERIFONEO
141	4 ENFERMEDADES METAXENICAS Y ZOONOSIS	MOBILIARIO	TRAMPA DE LUZ CDC
142	4 ENFERMEDADES METAXENICAS Y ZOONOSIS	EQUIPO	ESTEREOSCOPIO
143	4 ENFERMEDADES METAXENICAS Y ZOONOSIS	EQUIPO	ESTEROSCOPIO
144	4 ENFERMEDADES METAXENICAS Y ZOONOSIS	EQUIPO	MEGÁFONO
145	4 ENFERMEDADES METAXENICAS Y ZOONOSIS	EQUIPO	MICROSCOPIO
146	4 ENFERMEDADES METAXENICAS Y ZOONOSIS	MOBILIARIO	MODULO DE EQUIPO DE COMPUTO
147	4 ENFERMEDADES METAXENICAS Y ZOONOSIS	EQUIPO	REFRIGERADOR
148	4 ENFERMEDADES METAXENICAS Y ZOONOSIS	EQUIPO	TENSIÓMETRO
149	4 ENFERMEDADES METAXENICAS Y ZOONOSIS	EQUIPO	TERMOHIGROMETRO
150	4 ENFERMEDADES METAXENICAS Y ZOONOSIS	EQUIPO	TERMOMETRO AMBIENTAL

ANEXO N° 02 - A

LISTADO DE EQUIPAMIENTO POR PROGRAMAS PRESUPUESTALES - ESTABLECIMIENTO CATEGORIA I-2

N°	PROGRAMA PRESUPUESTAL	TIPO DE EQUIPAMIENTO	DENOMINACION
151	4 ENFERMEDADES METAXENICAS Y ZOONOSIS	INSTRUMENTAL	RIÑONERA DE ACERO QUIRURGICO
152	4 ENFERMEDADES METAXENICAS Y ZOONOSIS	MOBILIARIO	ARCHIVADOR
153	4 ENFERMEDADES METAXENICAS Y ZOONOSIS	EQUIPO	BALANZA DE PIE CON TALLIMETRO
154	4 ENFERMEDADES METAXENICAS Y ZOONOSIS	MOBILIARIO	BALANZA PEDIÁTRICA
155	4 ENFERMEDADES METAXENICAS Y ZOONOSIS	MOBILIARIO	CAMILLA
156	4 ENFERMEDADES METAXENICAS Y ZOONOSIS	EQUIPO	CENTRIFUGA REFRIGERADA
157	4 ENFERMEDADES METAXENICAS Y ZOONOSIS	MOBILIARIO	COCHE DE CURACIONES
158	4 ENFERMEDADES METAXENICAS Y ZOONOSIS	EQUIPO	CONTADOR MANUAL
159	4 ENFERMEDADES METAXENICAS Y ZOONOSIS	EQUIPO	CRONOMETRO DE LABORATORIO
160	4 ENFERMEDADES METAXENICAS Y ZOONOSIS	MOBILIARIO	ESCRITORIO
161	4 ENFERMEDADES METAXENICAS Y ZOONOSIS	MOBILIARIO	ESTANTE
162	4 ENFERMEDADES METAXENICAS Y ZOONOSIS	INSTRUMENTAL	MANGO PARA HOJA DE BISTURI 15 CM
163	4 ENFERMEDADES METAXENICAS Y ZOONOSIS	MOBILIARIO	MESA
164	4 ENFERMEDADES METAXENICAS Y ZOONOSIS	INSTRUMENTAL	PINZA DE DISECCION
165	4 ENFERMEDADES METAXENICAS Y ZOONOSIS	MOBILIARIO	SILLA FIJA
166	4 ENFERMEDADES METAXENICAS Y ZOONOSIS	MOBILIARIO	SILLA GIRATORIA
167	4 ENFERMEDADES METAXENICAS Y ZOONOSIS	EQUIPO	TERMO PARA TRANSPORTE DE BIOLÓGICOS Y VACUNAS
168	5 ENFERMEDADES NO TRANSMISIBLES	EQUIPO	CÁMARA FOTOGRÁFICA
169	5 ENFERMEDADES NO TRANSMISIBLES	MOBILIARIO	ECRAN
170	5 ENFERMEDADES NO TRANSMISIBLES	EQUIPO	EQUIPO DE COMPUTO
171	5 ENFERMEDADES NO TRANSMISIBLES	EQUIPO	EQUIPO DE SONIDO

ANEXO N° 02 - A

LISTADO DE EQUIPAMIENTO POR PROGRAMAS PRESUPUESTALES - ESTABLECIMIENTO CATEGORIA I-2

N°	PROGRAMA PRESUPUESTAL	TIPO DE EQUIPAMIENTO	DENOMINACION
172	5 ENFERMEDADES NO TRANSMISIBLES	EQUIPO	GLUCÓMETRO
173	5 ENFERMEDADES NO TRANSMISIBLES	EQUIPO	IMPRESORA
174	5 ENFERMEDADES NO TRANSMISIBLES	MOBILIARIO	INFANTÓMETRO
175	5 ENFERMEDADES NO TRANSMISIBLES	EQUIPO	MICROSCOPIO
176	5 ENFERMEDADES NO TRANSMISIBLES	MOBILIARIO	MODULO DE EQUIPO DE COMPUTO
177	5 ENFERMEDADES NO TRANSMISIBLES	EQUIPO	OFTALMOSCOPIO
178	5 ENFERMEDADES NO TRANSMISIBLES	EQUIPO	OPTOTIPO
179	5 ENFERMEDADES NO TRANSMISIBLES	EQUIPO	PROYECTOR MULTIMEDIA
180	5 ENFERMEDADES NO TRANSMISIBLES	MOBILIARIO	RACK PARA TELEVISOR
181	5 ENFERMEDADES NO TRANSMISIBLES	EQUIPO	REPRODUCTOR DE DVD
182	5 ENFERMEDADES NO TRANSMISIBLES	EQUIPO	TELEVISOR A COLOR
183	5 ENFERMEDADES NO TRANSMISIBLES	EQUIPO	TENSIÓMETRO
184	5 ENFERMEDADES NO TRANSMISIBLES	EQUIPO	TENSIÓMETRO
185	5 ENFERMEDADES NO TRANSMISIBLES	EQUIPO	TONOMETRO
186	5 ENFERMEDADES NO TRANSMISIBLES	EQUIPO	BALANZA DE PIE CON TALLIMETRO
187	5 ENFERMEDADES NO TRANSMISIBLES	EQUIPO	BALANZA PEDIÁTRICA
188	5 ENFERMEDADES NO TRANSMISIBLES	MOBILIARIO	BIOMBO
189	5 ENFERMEDADES NO TRANSMISIBLES	MOBILIARIO	CAMILLA PARA ATENCIÓN
190	5 ENFERMEDADES NO TRANSMISIBLES	MOBILIARIO	CAMILLA PARA ATENCION EN CONSULTORIO
191	5 ENFERMEDADES NO TRANSMISIBLES	MOBILIARIO	CAMILLA PARA MEDICION DE PRESION INTRAOCULAR
192	5 ENFERMEDADES NO TRANSMISIBLES	MOBILIARIO	COCHE DE CURACIONES

ANEXO N° 02 - A

LISTADO DE EQUIPAMIENTO POR PROGRAMAS PRESUPUESTALES - ESTABLECIMIENTO CATEGORIA I-2

N°	PROGRAMA PRESUPUESTAL	TIPO DE EQUIPAMIENTO	DENOMINACION
193	5 ENFERMEDADES NO TRANSMISIBLES	MOBILIARIO	ESCRITORIO
194	5 ENFERMEDADES NO TRANSMISIBLES	EQUIPO	LAMPARA DE PIE TIPO CUELLO DE GANSO
195	5 ENFERMEDADES NO TRANSMISIBLES	MOBILIARIO	MESA DE PARTOS
196	5 ENFERMEDADES NO TRANSMISIBLES	EQUIPO	MICROSCOPIO
197	5 ENFERMEDADES NO TRANSMISIBLES	MOBILIARIO	PIZARRA
198	5 ENFERMEDADES NO TRANSMISIBLES	MOBILIARIO	SILLA FIJA
199	5 ENFERMEDADES NO TRANSMISIBLES	MOBILIARIO	SILLA FIJA
200	5 ENFERMEDADES NO TRANSMISIBLES	MOBILIARIO	SILLA FIJA
201	5 ENFERMEDADES NO TRANSMISIBLES	MOBILIARIO	SILLA FIJA
202	5 ENFERMEDADES NO TRANSMISIBLES	MOBILIARIO	SILLA GIRATORIA
203	5 ENFERMEDADES NO TRANSMISIBLES	MOBILIARIO	TALLÍMETRO
204	5 ENFERMEDADES NO TRANSMISIBLES	MOBILIARIO	VITRINA DE METAL
205	6 PREVENCIÓN Y CONTROL DE CÁNCER	EQUIPO	BALANZA CON TALLIMETRO
206	6 PREVENCIÓN Y CONTROL DE CÁNCER	EQUIPO	CÁMARA DE VIDEO
207	6 PREVENCIÓN Y CONTROL DE CÁNCER	EQUIPO	CÁMARA FOTOGRÁFICA
208	6 PREVENCIÓN Y CONTROL DE CÁNCER	EQUIPO	COMPUTADORA PORTATIL
209	6 PREVENCIÓN Y CONTROL DE CÁNCER	EQUIPO	EQUIPO DE COMPUTO
210	6 PREVENCIÓN Y CONTROL DE CÁNCER	EQUIPO	IMPRESORA
211	6 PREVENCIÓN Y CONTROL DE CÁNCER	EQUIPO	MEGÁFONO
212	6 PREVENCIÓN Y CONTROL DE CÁNCER	EQUIPO	MEGÁFONO
213	6 PREVENCIÓN Y CONTROL DE CÁNCER	EQUIPO	PROYECTOR MULTIMEDIA

ANEXO N° 02 - A

LISTADO DE EQUIPAMIENTO POR PROGRAMAS PRESUPUESTALES - ESTABLECIMIENTO CATEGORIA I-2

N°	PROGRAMA PRESUPUESTAL	TIPO DE EQUIPAMIENTO	DENOMINACION
214	6 PREVENCIÓN Y CONTROL DE CÁNCER	EQUIPO	TENSÍÓMETRO ANEROIDE
215	6 PREVENCIÓN Y CONTROL DE CÁNCER	MOBILIARIO	BANCA DE ASIENTOS MÚLTIPLES
216	6 PREVENCIÓN Y CONTROL DE CÁNCER	MOBILIARIO	CAMILLA PARA EXAMEN GINECOLÓGICO
217	6 PREVENCIÓN Y CONTROL DE CÁNCER	MOBILIARIO	COCHE DE CURACIONES
218	6 PREVENCIÓN Y CONTROL DE CÁNCER	INSTRUMENTAL	CUBETA DE ACERO QUIRÚRGICO
219	6 PREVENCIÓN Y CONTROL DE CÁNCER	MOBILIARIO	ESCALINATA
220	6 PREVENCIÓN Y CONTROL DE CÁNCER	MOBILIARIO	ESCRITORIO
221	6 PREVENCIÓN Y CONTROL DE CÁNCER	MOBILIARIO	ESTANTE
222	6 PREVENCIÓN Y CONTROL DE CÁNCER	MOBILIARIO	ESTANTE ESCRITORIO
223	6 PREVENCIÓN Y CONTROL DE CÁNCER	MOBILIARIO	MESA
224	6 PREVENCIÓN Y CONTROL DE CÁNCER	MOBILIARIO	MODULO DE EQUIPO DE COMPUTO
225	6 PREVENCIÓN Y CONTROL DE CÁNCER	MOBILIARIO	PIZARRA
226	6 PREVENCIÓN Y CONTROL DE CÁNCER	MOBILIARIO	SILLA FIJA
227	6 PREVENCIÓN Y CONTROL DE CÁNCER	MOBILIARIO	SILLA GIRATORIA
228	6 PREVENCIÓN Y CONTROL DE CÁNCER	MOBILIARIO	TACHO DE ACERO INOXIDABLE

Fuente: Estructura de costos para cumplir las finalidades de los Programas Presupuestales OGPP, DGSP, INEN-MINSA.

ANEXO N° 02 - B

LISTADO DE EQUIPAMIENTO POR PROGRAMAS PRESUPUESTALES – ESTABLECIMIENTO CATEGORIA I-3

N°	PROGRAMA PRESUPUESTAL	TIPO DE EQUIPAMIENTO	DENOMINACION
1	1 ARTICULADO NUTRICIONAL	EQUIPO	ANALIZADOR HEMATOLOGICO
2	1 ARTICULADO NUTRICIONAL	EQUIPO	AUTOCLAVE
3	1 ARTICULADO NUTRICIONAL	EQUIPO	BALANZA ANALITICA
4	1 ARTICULADO NUTRICIONAL	EQUIPO	BALANZA DE LABORATORIO
5	1 ARTICULADO NUTRICIONAL	EQUIPO	BALANZA DE PIE CON TALLIMETRO
6	1 ARTICULADO NUTRICIONAL	EQUIPO	BALANZA DINAMOMETRO TIPO RELOJ COLGANTE
7	1 ARTICULADO NUTRICIONAL	EQUIPO	BALANZA PEDIÁTRICA
8	1 ARTICULADO NUTRICIONAL	EQUIPO	CAJA CONSERVADORA DE TEMPERATURA - COOLER
9	1 ARTICULADO NUTRICIONAL	EQUIPO	CALCULADORA
10	1 ARTICULADO NUTRICIONAL	EQUIPO	CAMARA DE VIDEO
11	1 ARTICULADO NUTRICIONAL	EQUIPO	CÁMARA FOTOGRÁFICA
12	1 ARTICULADO NUTRICIONAL	VEHICULO	CAMIONETA
13	1 ARTICULADO NUTRICIONAL	VEHICULO	CANOA
14	1 ARTICULADO NUTRICIONAL	EQUIPO	CAUDALIMETRO
15	1 ARTICULADO NUTRICIONAL	EQUIPO	CENTRÍFUGA UNIVERSAL DE TUBOS

ANEXO N° 02 - B

LISTADO DE EQUIPAMIENTO POR PROGRAMAS PRESUPUESTALES – ESTABLECIMIENTO CATEGORIA I-3

N°	PROGRAMA PRESUPUESTAL	TIPO DE EQUIPAMIENTO	DENOMINACION
16	1 ARTICULADO NUTRICIONAL	EQUIPO	COLORIMETRO
17	1 ARTICULADO NUTRICIONAL	EQUIPO	COMPARADORES
18	1 ARTICULADO NUTRICIONAL	EQUIPO	CONGELADORA
19	1 ARTICULADO NUTRICIONAL	EQUIPO	CONTADOR HEMATOLOGICO DE CELULAS
20	1 ARTICULADO NUTRICIONAL	EQUIPO	CRONOMETRO
21	1 ARTICULADO NUTRICIONAL	VEHICULO	CUATRIMOTO
22	1 ARTICULADO NUTRICIONAL	EQUIPO	DATA LOGGER
23	1 ARTICULADO NUTRICIONAL	EQUIPO	EQUIPO DE COMPUTO
24	1 ARTICULADO NUTRICIONAL	EQUIPO	EQUIPO DE REFRIGERACIÓN DE CÁMARA FRIGORÍFICA
25	1 ARTICULADO NUTRICIONAL	EQUIPO	EQUIPO DE SONIDO
26	1 ARTICULADO NUTRICIONAL	EQUIPO	EQUIPO HEMOGLOBINOMETRO
27	1 ARTICULADO NUTRICIONAL	EQUIPO	PROYECTOR MULTIMEDIA
28	1 ARTICULADO NUTRICIONAL	EQUIPO	MICROSCOPIO ESTEREOSCOPICO BINOCULAR
29	1 ARTICULADO NUTRICIONAL	EQUIPO	ESTERILIZADOR
30	1 ARTICULADO NUTRICIONAL	EQUIPO	FOTOCOLORÍMETRO
31	1 ARTICULADO NUTRICIONAL	EQUIPO	GRUPO ELECTROGENO

ANEXO N° 02 - B

LISTADO DE EQUIPAMIENTO POR PROGRAMAS PRESUPUESTALES – ESTABLECIMIENTO CATEGORIA I-3

N°	PROGRAMA PRESUPUESTAL	TIPO DE EQUIPAMIENTO	DENOMINACION
32	1 ARTICULADO NUTRICIONAL	EQUIPO	IMPRESORA
33	1 ARTICULADO NUTRICIONAL	MOBILIARIO	INFANTÓMETRO
34	1 ARTICULADO NUTRICIONAL	EQUIPO	LAMPARA DE PIE TIPO CUELLO DE GANSO
35	1 ARTICULADO NUTRICIONAL	VEHICULO	LANCHA CON MOTOR FUERA DE BORDA
36	1 ARTICULADO NUTRICIONAL	EQUIPO	MANOMETRO
37	1 ARTICULADO NUTRICIONAL	EQUIPO	MEDIDOR DE CONDUCTIVIDAD Y TEMPERATURA PORTATIL
38	1 ARTICULADO NUTRICIONAL	EQUIPO	MEGÁFONO
39	1 ARTICULADO NUTRICIONAL	EQUIPO	MICROSCOPIO
40	1 ARTICULADO NUTRICIONAL	EQUIPO	MONITOR DE TEMPERATURA PARA CADENA DE FRÍO DE VACUNAS
41	1 ARTICULADO NUTRICIONAL	EQUIPO	MONITOR PARA EQUIPO DE COMPUTO
42	1 ARTICULADO NUTRICIONAL	VEHICULO	MOTOCICLETA
43	1 ARTICULADO NUTRICIONAL	EQUIPO	MOTOR FUERA DE BORDA
44	1 ARTICULADO NUTRICIONAL	EQUIPO	MULTIPARAMETRO PORTATIL
45	1 ARTICULADO NUTRICIONAL	EQUIPO	NEBULIZADOR
46	1 ARTICULADO NUTRICIONAL	EQUIPO	OXIMETRO DE PULSOS
47	1 ARTICULADO NUTRICIONAL	EQUIPO	PANEL SOLAR
48	1 ARTICULADO NUTRICIONAL	EQUIPO	PANTOSCOPIO PEDIATRICO
49	1 ARTICULADO NUTRICIONAL	EQUIPO	PARARRAYOS

ANEXO N° 02 - B

LISTADO DE EQUIPAMIENTO POR PROGRAMAS PRESUPUESTALES – ESTABLECIMIENTO CATEGORIA I-3

N°	PROGRAMA PRESUPUESTAL	TIPO DE EQUIPAMIENTO	DENOMINACION
50	1 ARTICULADO NUTRICIONAL	EQUIPO	PEACHIMETRO
51	1 ARTICULADO NUTRICIONAL	EQUIPO	REFRIGERADOR
52	1 ARTICULADO NUTRICIONAL	EQUIPO	REGISTRADOR DE TEMPERATURA-DATA LOGGER
53	1 ARTICULADO NUTRICIONAL	EQUIPO	REPRODUCTOR DE DVD
54	1 ARTICULADO NUTRICIONAL	EQUIPO	RESUCITADOR MANUAL
55	1 ARTICULADO NUTRICIONAL	EQUIPO	SECADORA DE AIRE
56	1 ARTICULADO NUTRICIONAL	MOBILIARIO	TALLÍMETRO
57	1 ARTICULADO NUTRICIONAL	EQUIPO	TECLADO
58	1 ARTICULADO NUTRICIONAL	EQUIPO	TELEVISOR A COLOR
59	1 ARTICULADO NUTRICIONAL	EQUIPO	TENSIÓMETRO
60	1 ARTICULADO NUTRICIONAL	EQUIPO	TERMOMETRO CON REGISTRO
61	1 ARTICULADO NUTRICIONAL	EQUIPO	TERMOMETRO CON REGISTRO DE IMPRESION
62	1 ARTICULADO NUTRICIONAL	EQUIPO	TURBIDIMETRO
63	1 ARTICULADO NUTRICIONAL	VEHICULO	VEHICULOS PARA TRANSPORTE TERRESTRE
64	1 ARTICULADO NUTRICIONAL	MOBILIARIO	ARMARIO
65	1 ARTICULADO NUTRICIONAL	MOBILIARIO	BIOMBO
66	1 ARTICULADO NUTRICIONAL	MOBILIARIO	CAMILLA
67	1 ARTICULADO NUTRICIONAL	MOBILIARIO	CAMILLA PEDIATRICA

ANEXO N° 02 - B

LISTADO DE EQUIPAMIENTO POR PROGRAMAS PRESUPUESTALES – ESTABLECIMIENTO CATEGORIA I-3

N°	PROGRAMA PRESUPUESTAL	TIPO DE EQUIPAMIENTO	DENOMINACION
68	1 ARTICULADO NUTRICIONAL	MOBILIARIO	COCHE DE CURACIONES
69	1 ARTICULADO NUTRICIONAL	MOBILIARIO	COCHE PARA TRANSPORTE DE DESECHOS SÓLIDOS COMUNES Y BIOCONTAMINADOS
70	1 ARTICULADO NUTRICIONAL	MOBILIARIO	COCHE PARA TRANSPORTE DE EQUIPOS E INSUMOS DE LIMPIEZA
71	1 ARTICULADO NUTRICIONAL	MOBILIARIO	ECRAN
72	1 ARTICULADO NUTRICIONAL	MOBILIARIO	ESCALINATA
73	1 ARTICULADO NUTRICIONAL	MOBILIARIO	ESCRITORIO
74	1 ARTICULADO NUTRICIONAL	MOBILIARIO	ESTANTE
75	1 ARTICULADO NUTRICIONAL	MOBILIARIO	ESTANTE ESCRITORIO
76	1 ARTICULADO NUTRICIONAL	MOBILIARIO	MESA
77	1 ARTICULADO NUTRICIONAL	MOBILIARIO	MESA DE EXAMEN GINECOLOGICO
78	1 ARTICULADO NUTRICIONAL	MOBILIARIO	MESA DE EXAMEN PARA LACTANTE
79	1 ARTICULADO NUTRICIONAL	MOBILIARIO	MESA DE EXAMEN PEDIATRICO
80	1 ARTICULADO NUTRICIONAL	MOBILIARIO	MESA RODABLE PARA USOS MULTIPLES
81	1 ARTICULADO NUTRICIONAL	MOBILIARIO	NEGATOSCOPIO
82	1 ARTICULADO NUTRICIONAL	MOBILIARIO	PIZARRA
83	1 ARTICULADO NUTRICIONAL	MOBILIARIO	PIZARRA MURAL - FRANELOGRAFO
84	1 ARTICULADO NUTRICIONAL	MOBILIARIO	ROTAFOLIO
85	1 ARTICULADO NUTRICIONAL	MOBILIARIO	SILLA APILABLE

ANEXO N° 02 - B

LISTADO DE EQUIPAMIENTO POR PROGRAMAS PRESUPUESTALES – ESTABLECIMIENTO CATEGORIA I-3

N°	PROGRAMA PRESUPUESTAL	TIPO DE EQUIPAMIENTO	DENOMINACION
86	1 ARTICULADO NUTRICIONAL	MOBILIARIO	SILLA FIJA
87	1 ARTICULADO NUTRICIONAL	MOBILIARIO	SILLA FIJA APILABLE
88	1 ARTICULADO NUTRICIONAL	MOBILIARIO	SILLA GIRATORIA
89	1 ARTICULADO NUTRICIONAL	MOBILIARIO	SILLA PLEGABLE
90	1 ARTICULADO NUTRICIONAL	MOBILIARIO	SILLAS DE COLORES PRIMARIOS (ROJO, AMARILLO, VERDE, AZUL)
91	1 ARTICULADO NUTRICIONAL	MOBILIARIO	SILLON FIJO
92	1 ARTICULADO NUTRICIONAL	MOBILIARIO	SILLON GIRATORIO
93	1 ARTICULADO NUTRICIONAL	EQUIPO	TERMO PARA TRANSPORTE DE BIOLOGICOS Y VACUNAS
94	1 ARTICULADO NUTRICIONAL	MOBILIARIO	VITRINA DE METAL
95	2 SALUD MATERNO NEONATAL	EQUIPO	AGITADOR DE TUBOS
96	2 SALUD MATERNO NEONATAL	VEHICULO	AMBULANCIA
97	2 SALUD MATERNO NEONATAL	EQUIPO	AUTOCLAVE
98	2 SALUD MATERNO NEONATAL	EQUIPO	BALANZA ANALITICA
99	2 SALUD MATERNO NEONATAL	EQUIPO	BALANZA DE PIE CON TALLIMETRO
100	2 SALUD MATERNO NEONATAL	EQUIPO	BALANZA NEONATAL
101	2 SALUD MATERNO NEONATAL	EQUIPO	BALANZA PEDIÁTRICA
102	2 SALUD MATERNO NEONATAL	VEHICULO	BOTE MOTOR
103	2 SALUD MATERNO NEONATAL	EQUIPO	CAJA CONSERVADORA DE TEMPERATURA - COOLER

ANEXO N° 02 - B

LISTADO DE EQUIPAMIENTO POR PROGRAMAS PRESUPUESTALES – ESTABLECIMIENTO CATEGORIA I-3

N°	PROGRAMA PRESUPUESTAL	TIPO DE EQUIPAMIENTO	DENOMINACION
104	2 SALUD MATERNO NEONATAL	EQUIPO	CALCULADORA
105	2 SALUD MATERNO NEONATAL	EQUIPO	CAMARA DE VIDEO
106	2 SALUD MATERNO NEONATAL	EQUIPO	CÁMARA FOTOGRÁFICA
107	2 SALUD MATERNO NEONATAL	EQUIPO	CAMARA INTRAORAL
108	2 SALUD MATERNO NEONATAL	MOBILIARIO	MANDIL EMPLOMADO
109	2 SALUD MATERNO NEONATAL	EQUIPO	COMPRESORA ODONTOLOGICA
110	2 SALUD MATERNO NEONATAL	EQUIPO	COMPUTADORA PORTATIL
111	2 SALUD MATERNO NEONATAL	EQUIPO	CUNA DE CALOR RADIANTE
112	2 SALUD MATERNO NEONATAL	EQUIPO	DESTARTARIZADOR ULTRASONIDO
113	2 SALUD MATERNO NEONATAL	EQUIPO	DETECTOR DE LATIDOS FETALES
114	2 SALUD MATERNO NEONATAL	EQUIPO	EQUIPO CPAP NASAL PARA NEONATOS
115	2 SALUD MATERNO NEONATAL	EQUIPO	EQUIPO DE CALEFACCION PARA RECIEN NACIDO
116	2 SALUD MATERNO NEONATAL	EQUIPO	EQUIPO DE COMPUTO
117	2 SALUD MATERNO NEONATAL	EQUIPO	EQUIPO DE ECOGRAFIA
118	2 SALUD MATERNO NEONATAL	EQUIPO	EQUIPO DE RAYOS X DENTAL
119	2 SALUD MATERNO NEONATAL	EQUIPO	EQUIPO DE REANIMACIÓN
120	2 SALUD MATERNO NEONATAL	EQUIPO	ASPIRADORA DE SECRECIONES
121	2 SALUD MATERNO NEONATAL	EQUIPO	EQUIPO DE SONIDO

ANEXO N° 02 - B

LISTADO DE EQUIPAMIENTO POR PROGRAMAS PRESUPUESTALES – ESTABLECIMIENTO CATEGORIA I-3

N°	PROGRAMA PRESUPUESTAL	TIPO DE EQUIPAMIENTO	DENOMINACION
122	2 SALUD MATERNO NEONATAL	EQUIPO	EQUIPO HEMOGLOBINOMETRO
123	2 SALUD MATERNO NEONATAL	EQUIPO	ESPECTROFOTOMETRO
124	2 SALUD MATERNO NEONATAL	EQUIPO	ESTERILIZADOR
125	2 SALUD MATERNO NEONATAL	EQUIPO	ESTUFA ELECTRICA
126	2 SALUD MATERNO NEONATAL	EQUIPO	FETOSCOPIO
127	2 SALUD MATERNO NEONATAL	EQUIPO	FOTOMETRO
128	2 SALUD MATERNO NEONATAL	EQUIPO	GRUPO ELECTROGENO
129	2 SALUD MATERNO NEONATAL	EQUIPO	HISTEROMETRO
130	2 SALUD MATERNO NEONATAL	EQUIPO	IMPRESORA
131	2 SALUD MATERNO NEONATAL	EQUIPO	INCUBADORA
132	2 SALUD MATERNO NEONATAL	MOBILIARIO	INFANTÓMETRO
133	2 SALUD MATERNO NEONATAL	EQUIPO	LAMPARA DE LUZ HALOGENA
134	2 SALUD MATERNO NEONATAL	EQUIPO	LAMPARA DE PIE TIPO CUELLO DE GANSO
135	2 SALUD MATERNO NEONATAL	EQUIPO	LARINGOSCOPIO
136	2 SALUD MATERNO NEONATAL	EQUIPO	MANOMETRO
137	2 SALUD MATERNO NEONATAL	EQUIPO	MICROMOTOR DENTAL
138	2 SALUD MATERNO NEONATAL	EQUIPO	MICROSCOPIO
139	2 SALUD MATERNO NEONATAL	EQUIPO	OPTOTIPO

ANEXO N° 02 - B

LISTADO DE EQUIPAMIENTO POR PROGRAMAS PRESUPUESTALES – ESTABLECIMIENTO CATEGORIA I-3

N°	PROGRAMA PRESUPUESTAL	TIPO DE EQUIPAMIENTO	DENOMINACION
140	2 SALUD MATERNO NEONATAL	EQUIPO	OXIMETRO DE PULSOS
141	2 SALUD MATERNO NEONATAL	EQUIPO	REFRIGERADOR
142	2 SALUD MATERNO NEONATAL	EQUIPO	REPRODUCTOR DE DVD
143	2 SALUD MATERNO NEONATAL	EQUIPO	RESUCITADOR MANUAL
144	2 SALUD MATERNO NEONATAL	EQUIPO	SECADORA DE AIRE
145	2 SALUD MATERNO NEONATAL	EQUIPO	TECLADO
146	2 SALUD MATERNO NEONATAL	EQUIPO	TELEVISOR A COLOR
147	2 SALUD MATERNO NEONATAL	EQUIPO	TENSIÓMETRO
148	2 SALUD MATERNO NEONATAL	EQUIPO	TERMOHIGROMETRO
149	2 SALUD MATERNO NEONATAL	EQUIPO	TERMOMETRO AMBIENTAL
150	2 SALUD MATERNO NEONATAL	EQUIPO	UNIDAD DENTAL ELECTRICA COMPLETA
151	2 SALUD MATERNO NEONATAL	VEHICULO	VEHICULOS PARA TRANSPORTE ACUÁTICO
152	2 SALUD MATERNO NEONATAL	VEHICULO	VEHICULOS PARA TRANSPORTE TERRESTRE
153	2 SALUD MATERNO NEONATAL	MOBILIARIO	ARMARIO
154	2 SALUD MATERNO NEONATAL	MOBILIARIO	BIOMBO
155	2 SALUD MATERNO NEONATAL	MOBILIARIO	CAMILLA METALICA PARA EXAMEN GINECOLOGICO
156	2 SALUD MATERNO NEONATAL	MOBILIARIO	CAMILLA TIPO TELESCÓPICA
157	2 SALUD MATERNO NEONATAL	MOBILIARIO	COCHE DE CURACIONES

ANEXO N° 02 - B

LISTADO DE EQUIPAMIENTO POR PROGRAMAS PRESUPUESTALES – ESTABLECIMIENTO CATEGORIA I-3

N°	PROGRAMA PRESUPUESTAL	TIPO DE EQUIPAMIENTO	DENOMINACION
158	2 SALUD MATERNO NEONATAL	MOBILIARIO	COLCHON PARA CUNA DE CALOR RADIANTE
159	2 SALUD MATERNO NEONATAL	MOBILIARIO	CUNA
160	2 SALUD MATERNO NEONATAL	EQUIPO	EQUIPO DE OXIGENO TERAPIA DE EMERGENCIA
161	2 SALUD MATERNO NEONATAL	MOBILIARIO	ESCALINATA
162	2 SALUD MATERNO NEONATAL	MOBILIARIO	ESCRITORIO
163	2 SALUD MATERNO NEONATAL	MOBILIARIO	ESTANTE
164	2 SALUD MATERNO NEONATAL	MOBILIARIO	ESTANTE ESCRITORIO
165	2 SALUD MATERNO NEONATAL	MOBILIARIO	ESTANTE ESCRITORIO COMPUTADORA
166	2 SALUD MATERNO NEONATAL	MOBILIARIO	MESA
167	2 SALUD MATERNO NEONATAL	MOBILIARIO	MESA DE EXAMEN GINECOLOGICO
168	2 SALUD MATERNO NEONATAL	MOBILIARIO	MESA DE EXAMEN PEDIATRICO
169	2 SALUD MATERNO NEONATAL	MOBILIARIO	MESA DE NOCHE
170	2 SALUD MATERNO NEONATAL	MOBILIARIO	MESA NEONATOLOGICA
171	2 SALUD MATERNO NEONATAL	MOBILIARIO	MESA TIPO MAYO
172	2 SALUD MATERNO NEONATAL	MOBILIARIO	MESA/ESTANTE COMPUTADORA
173	2 SALUD MATERNO NEONATAL	EQUIPO	MODULO DENTAL
174	2 SALUD MATERNO NEONATAL	MOBILIARIO	NEGATOSCOPIO
175	2 SALUD MATERNO NEONATAL	MOBILIARIO	PANEL EMPLOMADO RODANTE

ANEXO N° 02 - B

LISTADO DE EQUIPAMIENTO POR PROGRAMAS PRESUPUESTALES – ESTABLECIMIENTO CATEGORIA I-3

N°	PROGRAMA PRESUPUESTAL	TIPO DE EQUIPAMIENTO	DENOMINACION
176	2 SALUD MATERNO NEONATAL	MOBILIARIO	PIZARRA
177	2 SALUD MATERNO NEONATAL	MOBILIARIO	PIZARRA MURAL - FRANELOGRAFO
178	2 SALUD MATERNO NEONATAL	MOBILIARIO	PORTA SUERO RODABLE
179	2 SALUD MATERNO NEONATAL	MOBILIARIO	PORTAROTAFOLIO
180	2 SALUD MATERNO NEONATAL	MOBILIARIO	RACK PARA TELEVISOR
181	2 SALUD MATERNO NEONATAL	MOBILIARIO	ROTAFOLO
182	2 SALUD MATERNO NEONATAL	MOBILIARIO	SILLA FIJA
183	2 SALUD MATERNO NEONATAL	MOBILIARIO	SILLA GIRATORIA
184	2 SALUD MATERNO NEONATAL	MOBILIARIO	SILLA PLEGABLE
185	2 SALUD MATERNO NEONATAL	MOBILIARIO	SILLON DE USO MEDICO
186	2 SALUD MATERNO NEONATAL	MOBILIARIO	SILLON FIJO
187	2 SALUD MATERNO NEONATAL	MOBILIARIO	SILLON GIRATORIO
188	2 SALUD MATERNO NEONATAL	MOBILIARIO	TABURETE
189	2 SALUD MATERNO NEONATAL	MOBILIARIO	VITRINA DE METAL
190	3 PREVENCION Y CONTROL DE LA TUBERCULOSIS Y EL VIH/SIDA	EQUIPO	CÁMARA FOTOGRÁFICA
191	3 PREVENCION Y CONTROL DE LA TUBERCULOSIS Y EL VIH/SIDA	MOBILIARIO	CAMILLA METALICA PARA EXAMEN GINECOLOGICO

ANEXO N° 02 - B

LISTADO DE EQUIPAMIENTO POR PROGRAMAS PRESUPUESTALES – ESTABLECIMIENTO CATEGORIA I-3

N°	PROGRAMA PRESUPUESTAL	TIPO DE EQUIPAMIENTO	DENOMINACION
192	3 PREVENCIÓN Y CONTROL DE LA TUBERCULOSIS Y EL VIH/SIDA	MOBILIARIO	ARCHIVADOR
193	3 PREVENCIÓN Y CONTROL DE LA TUBERCULOSIS Y EL VIH/SIDA	MOBILIARIO	ARMARIO
194	3 PREVENCIÓN Y CONTROL DE LA TUBERCULOSIS Y EL VIH/SIDA	MOBILIARIO	BIOMBO
195	3 PREVENCIÓN Y CONTROL DE LA TUBERCULOSIS Y EL VIH/SIDA	MOBILIARIO	ECRAN
196	3 PREVENCIÓN Y CONTROL DE LA TUBERCULOSIS Y EL VIH/SIDA	MOBILIARIO	ESCALINATA
197	3 PREVENCIÓN Y CONTROL DE LA TUBERCULOSIS Y EL VIH/SIDA	MOBILIARIO	ESCRITORIO
198	3 PREVENCIÓN Y CONTROL DE LA TUBERCULOSIS Y EL VIH/SIDA	MOBILIARIO	ESTANTE
199	3 PREVENCIÓN Y CONTROL DE LA TUBERCULOSIS Y EL VIH/SIDA	MOBILIARIO	MESA
200	3 PREVENCIÓN Y CONTROL DE LA TUBERCULOSIS Y EL VIH/SIDA	MOBILIARIO	MESA PARA MICROSCOPIO
201	3 PREVENCIÓN Y CONTROL DE LA TUBERCULOSIS Y EL VIH/SIDA	MOBILIARIO	PAPELOGRAFO

ANEXO N° 02 - B

LISTADO DE EQUIPAMIENTO POR PROGRAMAS PRESUPUESTALES – ESTABLECIMIENTO CATEGORIA I-3

N°	PROGRAMA PRESUPUESTAL	TIPO DE EQUIPAMIENTO	DENOMINACION
202	3 PREVENCIÓN Y CONTROL DE LA TUBERCULOSIS Y EL VIH/SIDA	MOBILIARIO	PIZARRA
203	3 PREVENCIÓN Y CONTROL DE LA TUBERCULOSIS Y EL VIH/SIDA	MOBILIARIO	PORTAROTAFOLIO
204	3 PREVENCIÓN Y CONTROL DE LA TUBERCULOSIS Y EL VIH/SIDA	MOBILIARIO	ROTAFOLIO
205	3 PREVENCIÓN Y CONTROL DE LA TUBERCULOSIS Y EL VIH/SIDA	MOBILIARIO	SILLA FIJA
206	3 PREVENCIÓN Y CONTROL DE LA TUBERCULOSIS Y EL VIH/SIDA	MOBILIARIO	SILLA GIRATORIA
207	3 PREVENCIÓN Y CONTROL DE LA TUBERCULOSIS Y EL VIH/SIDA	MOBILIARIO	SILLON FIJO
208	4 ENFERMEDADES METAXENICAS Y ZONOSIS	EQUIPO	AGITADOR DE TUBOS
209	4 ENFERMEDADES METAXENICAS Y ZONOSIS	EQUIPO	AGLUTINOSCOPIO
210	4 ENFERMEDADES METAXENICAS Y ZONOSIS	EQUIPO	AUTOCLAVE
211	4 ENFERMEDADES METAXENICAS Y ZONOSIS	EQUIPO	BALANZA DE PIE CON TALLIMETRO
212	4 ENFERMEDADES METAXENICAS Y ZONOSIS	EQUIPO	BALANZA PEDIÁTRICA

ANEXO N° 02 - B

LISTADO DE EQUIPAMIENTO POR PROGRAMAS PRESUPUESTALES – ESTABLECIMIENTO CATEGORIA I-3

N°	PROGRAMA PRESUPUESTAL	TIPO DE EQUIPAMIENTO	DENOMINACION
213	4 ENFERMEDADES METAXENICAS Y ZOONOSIS	EQUIPO	CAMPANA EXTRACTORA DE AIRE
214	4 ENFERMEDADES METAXENICAS Y ZOONOSIS	EQUIPO	CENTRIFUGA PARA HEMATOCRITO
215	4 ENFERMEDADES METAXENICAS Y ZOONOSIS	EQUIPO	CENTRIFUGA REFRIGERADA
216	4 ENFERMEDADES METAXENICAS Y ZOONOSIS	EQUIPO	COMPUTADORA PORTATIL
217	4 ENFERMEDADES METAXENICAS Y ZOONOSIS	EQUIPO	CONGELADORA
218	4 ENFERMEDADES METAXENICAS Y ZOONOSIS	EQUIPO	DISPENSADOR PIPETeadOR AUTOMATICO
219	4 ENFERMEDADES METAXENICAS Y ZOONOSIS	EQUIPO	EQUIPO DE COMPUTO
220	4 ENFERMEDADES METAXENICAS Y ZOONOSIS	EQUIPO	EQUIPO DE PERIFONEO
221	4 ENFERMEDADES METAXENICAS Y ZOONOSIS	EQUIPO	ESTEREOSCOPIO
222	4 ENFERMEDADES METAXENICAS Y ZOONOSIS	EQUIPO	ESTUFA ELECTRICA
223	4 ENFERMEDADES METAXENICAS Y ZOONOSIS	EQUIPO	IMPRESORA
224	4 ENFERMEDADES METAXENICAS Y ZOONOSIS	EQUIPO	INCUBADORA
225	4 ENFERMEDADES METAXENICAS Y ZOONOSIS	EQUIPO	LAVADOR DE MICROPLACAS

ANEXO N° 02 - B

LISTADO DE EQUIPAMIENTO POR PROGRAMAS PRESUPUESTALES – ESTABLECIMIENTO CATEGORIA I-3

N°	PROGRAMA PRESUPUESTAL	TIPO DE EQUIPAMIENTO	DENOMINACION
226	4 ENFERMEDADES METAXENICAS Y ZONOSIS	EQUIPO	LECTOR PARA PRUEBA DE ELISA
227	4 ENFERMEDADES METAXENICAS Y ZONOSIS	EQUIPO	MEGÁFONO
228	4 ENFERMEDADES METAXENICAS Y ZONOSIS	EQUIPO	MICROSCOPIO
229	4 ENFERMEDADES METAXENICAS Y ZONOSIS	EQUIPO	REFRIGERADOR
230	4 ENFERMEDADES METAXENICAS Y ZONOSIS	EQUIPO	TENSIÓMETRO
231	4 ENFERMEDADES METAXENICAS Y ZONOSIS	EQUIPO	TERMOHIGROMETRO
232	4 ENFERMEDADES METAXENICAS Y ZONOSIS	EQUIPO	TERMOMETRO AMBIENTAL
233	4 ENFERMEDADES METAXENICAS Y ZONOSIS	INSTRUMENTAL	BARRA MAGNETICA CUBIERTA DE TEFLON 2 X 0.8 CM
234	4 ENFERMEDADES METAXENICAS Y ZONOSIS	EQUIPO	CONTADOR MANUAL
235	4 ENFERMEDADES METAXENICAS Y ZONOSIS	EQUIPO	CRONOMETRO
236	4 ENFERMEDADES METAXENICAS Y ZONOSIS	EQUIPO	CRONOMETRO DE LABORATORIO
237	4 ENFERMEDADES METAXENICAS Y ZONOSIS	INSTRUMENTAL	SET DE CIRUGIA MENOR CON 14 PIEZAS
238	4 ENFERMEDADES METAXENICAS Y ZONOSIS	EQUIPO	ESTEROSCOPIO

ANEXO N° 02 - B

LISTADO DE EQUIPAMIENTO POR PROGRAMAS PRESUPUESTALES – ESTABLECIMIENTO CATEGORIA I-3

N°	PROGRAMA PRESUPUESTAL	TIPO DE EQUIPAMIENTO	DENOMINACION
239	4 ENFERMEDADES METAXENICAS Y ZOONOSIS	INSTRUMENTAL	MANGO PARA HOJA DE BISTURI 15 CM
240	4 ENFERMEDADES METAXENICAS Y ZOONOSIS	INSTRUMENTAL	PINZA DE DISECCION
241	4 ENFERMEDADES METAXENICAS Y ZOONOSIS	INSTRUMENTAL	RIÑONERA DE ACERO QUIRURGICO
242	4 ENFERMEDADES METAXENICAS Y ZOONOSIS	INSTRUMENTAL	TERMOMETRO PARA REFRIGERADORA
243	4 ENFERMEDADES METAXENICAS Y ZOONOSIS	MOBILIARIO	ARCHIVADOR
244	4 ENFERMEDADES METAXENICAS Y ZOONOSIS	MOBILIARIO	CAMILLA
245	4 ENFERMEDADES METAXENICAS Y ZOONOSIS	MOBILIARIO	COCHE DE CURACIONES
246	4 ENFERMEDADES METAXENICAS Y ZOONOSIS	MOBILIARIO	ESCRITORIO
247	4 ENFERMEDADES METAXENICAS Y ZOONOSIS	MOBILIARIO	ESTANTE
248	4 ENFERMEDADES METAXENICAS Y ZOONOSIS	MOBILIARIO	MESA
249	4 ENFERMEDADES METAXENICAS Y ZOONOSIS	MOBILIARIO	MODULO DE EQUIPO DE COMPUTO
250	4 ENFERMEDADES METAXENICAS Y ZOONOSIS	MOBILIARIO	SILLA FIJA
251	4 ENFERMEDADES METAXENICAS Y ZOONOSIS	MOBILIARIO	SILLA GIRATORIA

ANEXO N° 02 - B

LISTADO DE EQUIPAMIENTO POR PROGRAMAS PRESUPUESTALES – ESTABLECIMIENTO CATEGORIA I-3

N°	PROGRAMA PRESUPUESTAL	TIPO DE EQUIPAMIENTO	DENOMINACION
252	4 ENFERMEDADES METAXENICAS Y ZOONOSIS	EQUIPO	TERMO PARA TRANSPORTE DE BIOLOGICOS Y VACUNAS
253	5 ENFERMEDADES NO TRANSMISIBLES	EQUIPO	AGITADOR MAGNETICO
254	5 ENFERMEDADES NO TRANSMISIBLES	EQUIPO	AUTOCLAVE
255	5 ENFERMEDADES NO TRANSMISIBLES	EQUIPO	BALANZA DE PIE CON TALLIMETRO
256	5 ENFERMEDADES NO TRANSMISIBLES	EQUIPO	BALANZA PEDIÁTRICA
257	5 ENFERMEDADES NO TRANSMISIBLES	EQUIPO	CÁMARA FOTOGRÁFICA
258	5 ENFERMEDADES NO TRANSMISIBLES	EQUIPO	CAMARA INTRAORAL
259	5 ENFERMEDADES NO TRANSMISIBLES	EQUIPO	CENTRÍFUGA UNIVERSAL DE TUBOS
260	5 ENFERMEDADES NO TRANSMISIBLES	MOBILIARIO	MANDIL EMPLOMADO
261	5 ENFERMEDADES NO TRANSMISIBLES	EQUIPO	COMPRESORA ODONTOLOGICA
262	5 ENFERMEDADES NO TRANSMISIBLES	EQUIPO	DESTARTARIZADOR ULTRASONIDO
263	5 ENFERMEDADES NO TRANSMISIBLES	EQUIPO	EQUIPO DE ABSORCION ATOMICA
264	5 ENFERMEDADES NO TRANSMISIBLES	EQUIPO	EQUIPO DE COMPUTO
265	5 ENFERMEDADES NO TRANSMISIBLES	EQUIPO	EQUIPO DE RAYOS X DENTAL
266	5 ENFERMEDADES NO TRANSMISIBLES	EQUIPO	EQUIPO DE SONIDO
267	5 ENFERMEDADES NO TRANSMISIBLES	EQUIPO	ESTERILIZADOR
268	5 ENFERMEDADES NO TRANSMISIBLES	EQUIPO	FRONTO LUZ CON LUPA
269	5 ENFERMEDADES NO TRANSMISIBLES	EQUIPO	GLUCÓMETRO

ANEXO N° 02 - B

LISTADO DE EQUIPAMIENTO POR PROGRAMAS PRESUPUESTALES – ESTABLECIMIENTO CATEGORIA I-3

N°	PROGRAMA PRESUPUESTAL	TIPO DE EQUIPAMIENTO	DENOMINACION
270	5 ENFERMEDADES NO TRANSMISIBLES	EQUIPO	IMPRESORA
271	5 ENFERMEDADES NO TRANSMISIBLES	MOBILIARIO	INFANTÓMETRO
272	5 ENFERMEDADES NO TRANSMISIBLES	EQUIPO	LAMPARA DE LUZ HALOGENA
273	5 ENFERMEDADES NO TRANSMISIBLES	EQUIPO	LAMPARA DE PIE TIPO CUELLO DE GANSO
274	5 ENFERMEDADES NO TRANSMISIBLES	EQUIPO	LARINGOSCOPIO
275	5 ENFERMEDADES NO TRANSMISIBLES	EQUIPO	MICROMOTOR DENTAL
276	5 ENFERMEDADES NO TRANSMISIBLES	EQUIPO	MICROSCOPIO
277	5 ENFERMEDADES NO TRANSMISIBLES	EQUIPO	MONITOR DESFIBRILADOR
278	5 ENFERMEDADES NO TRANSMISIBLES	EQUIPO	OFTALMOSCOPIO
279	5 ENFERMEDADES NO TRANSMISIBLES	EQUIPO	OPTOTIPO
280	5 ENFERMEDADES NO TRANSMISIBLES	EQUIPO	OXIMETRO DE PULSOS
281	5 ENFERMEDADES NO TRANSMISIBLES	EQUIPO	PROYECTOR MULTIMEDIA
282	5 ENFERMEDADES NO TRANSMISIBLES	EQUIPO	REFRIGERADOR
283	5 ENFERMEDADES NO TRANSMISIBLES	EQUIPO	REPRODUCTOR DE DVD
284	5 ENFERMEDADES NO TRANSMISIBLES	EQUIPO	RESUCITADOR MANUAL
285	5 ENFERMEDADES NO TRANSMISIBLES	EQUIPO	SOLDADOR DE PUNTO PARA ORTODONCIA
286	5 ENFERMEDADES NO TRANSMISIBLES	MOBILIARIO	TALLÍMETRO
287	5 ENFERMEDADES NO TRANSMISIBLES	EQUIPO	TELEVISOR A COLOR

ANEXO N° 02 - B

LISTADO DE EQUIPAMIENTO POR PROGRAMAS PRESUPUESTALES – ESTABLECIMIENTO CATEGORIA I-3

N°	PROGRAMA PRESUPUESTAL	TIPO DE EQUIPAMIENTO	DENOMINACION
288	5 ENFERMEDADES NO TRANSMISIBLES	EQUIPO	TENSIÓMETRO
289	5 ENFERMEDADES NO TRANSMISIBLES	EQUIPO	TONOMETRO
290	5 ENFERMEDADES NO TRANSMISIBLES	EQUIPO	UNIDAD DENTAL ELECTRICA COMPLETA
291	5 ENFERMEDADES NO TRANSMISIBLES	VEHICULO	AMBULANCIA
292	5 ENFERMEDADES NO TRANSMISIBLES	MOBILIARIO	ARMARIO
293	5 ENFERMEDADES NO TRANSMISIBLES	MOBILIARIO	BIOMBO
294	5 ENFERMEDADES NO TRANSMISIBLES	MOBILIARIO	CAMILLA PARA ATENCIÓN
295	5 ENFERMEDADES NO TRANSMISIBLES	MOBILIARIO	CAMILLA PARA ATENCION EN CONSULTORIO
296	5 ENFERMEDADES NO TRANSMISIBLES	MOBILIARIO	CAMILLA PARA MEDICION DE PRESION INTRAOCULAR
297	5 ENFERMEDADES NO TRANSMISIBLES	MOBILIARIO	CAMILLA TIPO TELESCÓPICA
298	5 ENFERMEDADES NO TRANSMISIBLES	MOBILIARIO	COCHE DE CURACIONES
299	5 ENFERMEDADES NO TRANSMISIBLES	MOBILIARIO	ECRAN
300	5 ENFERMEDADES NO TRANSMISIBLES	MOBILIARIO	ESCRITORIO
301	5 ENFERMEDADES NO TRANSMISIBLES	MOBILIARIO	MESA DE PARTOS
302	5 ENFERMEDADES NO TRANSMISIBLES	MOBILIARIO	MODULO DE EQUIPO DE COMPUTO
303	5 ENFERMEDADES NO TRANSMISIBLES	EQUIPO	MODULO DENTAL
304	5 ENFERMEDADES NO TRANSMISIBLES	MOBILIARIO	NEGATOSCOPIO
305	5 ENFERMEDADES NO TRANSMISIBLES	MOBILIARIO	PANEL EMPLOMADO RODANTE

ANEXO N° 02 - B

LISTADO DE EQUIPAMIENTO POR PROGRAMAS PRESUPUESTALES – ESTABLECIMIENTO CATEGORIA I-3

N°	PROGRAMA PRESUPUESTAL	TIPO DE EQUIPAMIENTO	DENOMINACION
306	5 ENFERMEDADES NO TRANSMISIBLES	MOBILIARIO	PIZARRA
307	5 ENFERMEDADES NO TRANSMISIBLES	MOBILIARIO	RACK PARA TELEVISOR
308	5 ENFERMEDADES NO TRANSMISIBLES	MOBILIARIO	SILLA FIJA
309	5 ENFERMEDADES NO TRANSMISIBLES	MOBILIARIO	SILLA GIRATORIA
310	5 ENFERMEDADES NO TRANSMISIBLES	MOBILIARIO	TABURETE
311	5 ENFERMEDADES NO TRANSMISIBLES	MOBILIARIO	VITRINA DE METAL
312	6 PREVENCION Y CONTROL DE CANCER	EQUIPO	CAMARA DE VIDEO
313	6 PREVENCION Y CONTROL DE CANCER	EQUIPO	CÁMARA FOTOGRÁFICA
314	6 PREVENCION Y CONTROL DE CANCER	EQUIPO	COMPUTADORA PORTATIL
315	6 PREVENCION Y CONTROL DE CANCER	EQUIPO	EQUIPO DE COMPUTO
316	6 PREVENCION Y CONTROL DE CANCER	EQUIPO	IMPRESORA
317	6 PREVENCION Y CONTROL DE CANCER	EQUIPO	MEGÁFONO
318	6 PREVENCION Y CONTROL DE CANCER	EQUIPO	PROYECTOR MULTIMEDIA
319	6 PREVENCION Y CONTROL DE CANCER	MOBILIARIO	BANCA DE ASIENTOS MULTIPLES
320	6 PREVENCION Y CONTROL DE CANCER	MOBILIARIO	ESCRITORIO
321	6 PREVENCION Y CONTROL DE CANCER	MOBILIARIO	ESTANTE
322	6 PREVENCION Y CONTROL DE CANCER	MOBILIARIO	ESTANTE ESCRITORIO
323	6 PREVENCION Y CONTROL DE CANCER	MOBILIARIO	MESA
324	6 PREVENCION Y CONTROL DE CANCER	MOBILIARIO	PIZARRA
325	6 PREVENCION Y CONTROL DE CANCER	MOBILIARIO	SILLA FIJA

ANEXO N° 02 - B

LISTADO DE EQUIPAMIENTO POR PROGRAMAS PRESUPUESTALES – ESTABLECIMIENTO CATEGORIA I-3

N°	PROGRAMA PRESUPUESTAL	TIPO DE EQUIPAMIENTO	DENOMINACION
326	6 PREVENCIÓN Y CONTROL DE CÁNCER	MOBILIARIO	SILLA GIRATORIA
327	6 PREVENCIÓN Y CONTROL DE CÁNCER	MOBILIARIO	CAMILLA PARA EXAMEN GINECOLÓGICO
328	6 PREVENCIÓN Y CONTROL DE CÁNCER	EQUIPO	BALANZA CON TALLIMETRO
329	6 PREVENCIÓN Y CONTROL DE CÁNCER	EQUIPO	TENSÍÓMETRO
330	6 PREVENCIÓN Y CONTROL DE CÁNCER	MOBILIARIO	TACHO DE ACERO INOXIDABLE
331	6 PREVENCIÓN Y CONTROL DE CÁNCER	INSTRUMENTAL	CUBETA DE ACERO QUIRÚRGICO
332	6 PREVENCIÓN Y CONTROL DE CÁNCER	MOBILIARIO	MODULO DE COMPUTO
333	6 PREVENCIÓN Y CONTROL DE CÁNCER	MOBILIARIO	COCHE DE CURACIONES
334	6 PREVENCIÓN Y CONTROL DE CÁNCER	MOBILIARIO	ESCALINATA

Fuente: Estructura de costos para cumplir las finalidades de los Programas Presupuestales OGPP, DGSP, INEN-MINSA.

ANEXO N° 02 - C

LISTADO DE EQUIPAMIENTO POR PROGRAMAS PRESUPUESTALES – ESTABLECIMIENTO CATEGORIA I-4

N°	PROGRAMA PRESUPUESTAL	TIPO DE EQUIPAMIENTO	DENOMINACION
1	1 ARTICULADO NUTRICIONAL	EQUIPO	EQUIPO DE COMPUTO
2	1 ARTICULADO NUTRICIONAL	EQUIPO	IMPRESORA
3	1 ARTICULADO NUTRICIONAL	EQUIPO	MONITOR PARA EQUIPO DE COMPUTO
4	1 ARTICULADO NUTRICIONAL	EQUIPO	TECLADO
5	1 ARTICULADO NUTRICIONAL	EQUIPO	CALCULADORA
6	1 ARTICULADO NUTRICIONAL	EQUIPO	CÁMARA FOTOGRÁFICA
7	1 ARTICULADO NUTRICIONAL	EQUIPO	EQUIPO DE SONIDO
8	1 ARTICULADO NUTRICIONAL	EQUIPO	CAMARA DE VIDEO
9	1 ARTICULADO NUTRICIONAL	EQUIPO	MEGÁFONO
10	1 ARTICULADO NUTRICIONAL	EQUIPO	PANEL SOLAR
11	1 ARTICULADO NUTRICIONAL	EQUIPO	PARARRAYOS
12	1 ARTICULADO NUTRICIONAL	EQUIPO	TELEVISOR A COLOR
13	1 ARTICULADO NUTRICIONAL	EQUIPO	CONGELADORA
14	1 ARTICULADO NUTRICIONAL	EQUIPO	EQUIPO DE REFRIGERACIÓN DE CÁMARA FRIGORÍFICA
15	1 ARTICULADO NUTRICIONAL	EQUIPO	REFRIGERADOR
16	1 ARTICULADO NUTRICIONAL	EQUIPO	AUTOCLAVE
17	1 ARTICULADO NUTRICIONAL	EQUIPO	GRUPO ELECTROGENO
18	1 ARTICULADO NUTRICIONAL	EQUIPO	BALANZA ANALITICA
19	1 ARTICULADO NUTRICIONAL	EQUIPO	BALANZA DE LABORATORIO
20	1 ARTICULADO NUTRICIONAL	EQUIPO	BALANZA DE PIE CON TALLIMETRO
21	1 ARTICULADO NUTRICIONAL	EQUIPO	BALANZA DINAMOMETRO TIPO RELOJ COLGANTE
22	1 ARTICULADO NUTRICIONAL	EQUIPO	BALANZA PEDIÁTRICA
23	1 ARTICULADO NUTRICIONAL	EQUIPO	CAUDALIMETRO
24	1 ARTICULADO	EQUIPO	COLORIMETRO

ANEXO N° 02 - C

LISTADO DE EQUIPAMIENTO POR PROGRAMAS PRESUPUESTALES – ESTABLECIMIENTO CATEGORIA I-4

N°	PROGRAMA PRESUPUESTAL	TIPO DE EQUIPAMIENTO	DENOMINACION
	NUTRICIONAL		
25	1 ARTICULADO NUTRICIONAL	EQUIPO	COMPARADORES
26	1 ARTICULADO NUTRICIONAL	EQUIPO	CRONOMETRO
27	1 ARTICULADO NUTRICIONAL	EQUIPO	FOTOCOLORÍMETRO
28	1 ARTICULADO NUTRICIONAL	MOBILIARIO	INFANTÓMETRO
29	1 ARTICULADO NUTRICIONAL	EQUIPO	MANOMETRO
30	1 ARTICULADO NUTRICIONAL	EQUIPO	MEDIDOR DE CONDUCTIVIDAD Y TEMPERATURA PORTATIL
31	1 ARTICULADO NUTRICIONAL	EQUIPO	MULTIPARAMETRO PORTATIL
32	1 ARTICULADO NUTRICIONAL	EQUIPO	PEACHIMETRO
33	1 ARTICULADO NUTRICIONAL	MOBILIARIO	TALLÍMETRO
34	1 ARTICULADO NUTRICIONAL	EQUIPO	TERMOMETRO CON REGISTRO
35	1 ARTICULADO NUTRICIONAL	EQUIPO	TERMOMETRO CON REGISTRO DE IMPRESION
36	1 ARTICULADO NUTRICIONAL	EQUIPO	TURBIDIMETRO
37	1 ARTICULADO NUTRICIONAL	EQUIPO	ANALIZADOR HEMATOLOGICO
38	1 ARTICULADO NUTRICIONAL	EQUIPO	CAJA CONSERVADORA DE TEMPERATURA - COOLER
39	1 ARTICULADO NUTRICIONAL	EQUIPO	CENTRÍFUGA UNIVERSAL DE TUBOS
40	1 ARTICULADO NUTRICIONAL	EQUIPO	CONTADOR HEMATOLOGICO DE CELULAS
41	1 ARTICULADO NUTRICIONAL	EQUIPO	EQUIPO HEMOGLOBINOMETRO
42	1 ARTICULADO NUTRICIONAL	EQUIPO	EQUIPO ROTADOR DE TUBOS DE ENSAYO (AGITADOR)
43	1 ARTICULADO NUTRICIONAL	EQUIPO	MICROSCOPIO ESTEREOSCOPICO BINOCULAR
44	1 ARTICULADO NUTRICIONAL	EQUIPO	ESTERILIZADOR
45	1 ARTICULADO NUTRICIONAL	EQUIPO	ESTUFA ELECTRICA
46	1 ARTICULADO NUTRICIONAL	EQUIPO	LAMPARA DE PIE TIPO CUELLO DE GANSO
47	1 ARTICULADO NUTRICIONAL	EQUIPO	MICROSCOPIO

ANEXO N° 02 - C

LISTADO DE EQUIPAMIENTO POR PROGRAMAS PRESUPUESTALES – ESTABLECIMIENTO CATEGORIA I-4

N°	PROGRAMA PRESUPUESTAL	TIPO DE EQUIPAMIENTO	DENOMINACION
48	1 ARTICULADO NUTRICIONAL	EQUIPO	MONITOR DE TEMPERATURA PARA CADENA DE FRÍO DE VACUNAS
49	1 ARTICULADO NUTRICIONAL	EQUIPO	NEBULIZADOR
50	1 ARTICULADO NUTRICIONAL	EQUIPO	OXIMETRO DE PULSOS
51	1 ARTICULADO NUTRICIONAL	EQUIPO	PANTOSCOPIO PEDIATRICO
52	1 ARTICULADO NUTRICIONAL	EQUIPO	REPRODUCTOR DE DVD
53	1 ARTICULADO NUTRICIONAL	EQUIPO	RESUCITADOR MANUAL
54	1 ARTICULADO NUTRICIONAL	EQUIPO	TENSIÓMETRO
55	1 ARTICULADO NUTRICIONAL	VEHICULO	LANCHA CON MOTOR FUERA DE BORDA
56	1 ARTICULADO NUTRICIONAL	EQUIPO	MOTOR FUERA DE BORDA
57	1 ARTICULADO NUTRICIONAL	EQUIPO	EQUIPO DE OXIGENOTERAPIA
58	1 ARTICULADO NUTRICIONAL	EQUIPO	PROYECTOR MULTIMEDIA
59	1 ARTICULADO NUTRICIONAL	MOBILIARIO	ARMARIO
60	1 ARTICULADO NUTRICIONAL	MOBILIARIO	ECRAN
61	1 ARTICULADO NUTRICIONAL	MOBILIARIO	ESCRITORIO
62	1 ARTICULADO NUTRICIONAL	MOBILIARIO	ESTANTE
63	1 ARTICULADO NUTRICIONAL	MOBILIARIO	ESTANTE ESCRITORIO
64	1 ARTICULADO NUTRICIONAL	MOBILIARIO	MESA
65	1 ARTICULADO NUTRICIONAL	MOBILIARIO	PIZARRA
66	1 ARTICULADO NUTRICIONAL	MOBILIARIO	PIZARRA MURAL - FRANELOGRAFO
67	1 ARTICULADO NUTRICIONAL	MOBILIARIO	ROTAFOLIO
68	1 ARTICULADO NUTRICIONAL	MOBILIARIO	SILLA APILABLE
69	1 ARTICULADO NUTRICIONAL	MOBILIARIO	SILLA FIJA
70	1 ARTICULADO NUTRICIONAL	MOBILIARIO	SILLA FIJA APILABLE
71	1 ARTICULADO NUTRICIONAL	MOBILIARIO	SILLA GIRATORIA

ANEXO N° 02 - C

LISTADO DE EQUIPAMIENTO POR PROGRAMAS PRESUPUESTALES – ESTABLECIMIENTO CATEGORIA I-4

N°	PROGRAMA PRESUPUESTAL	TIPO DE EQUIPAMIENTO	DENOMINACION
72	1 ARTICULADO NUTRICIONAL	MOBILIARIO	SILLA PLEGABLE
73	1 ARTICULADO NUTRICIONAL	MOBILIARIO	SILLAS DE COLORES PRIMARIOS (ROJO, AMARILLO, VERDE, AZUL)
74	1 ARTICULADO NUTRICIONAL	MOBILIARIO	SILLON FIJO
75	1 ARTICULADO NUTRICIONAL	MOBILIARIO	SILLON GIRATORIO
76	1 ARTICULADO NUTRICIONAL	MOBILIARIO	VITRINA DE METAL
77	1 ARTICULADO NUTRICIONAL	MOBILIARIO	BIOMBO
78	1 ARTICULADO NUTRICIONAL	MOBILIARIO	CAMILLA
79	1 ARTICULADO NUTRICIONAL	MOBILIARIO	CAMILLA PEDIATRICA
80	1 ARTICULADO NUTRICIONAL	MOBILIARIO	COCHE DE CURACIONES
81	1 ARTICULADO NUTRICIONAL	MOBILIARIO	COCHE PARA TRANSPORTE DE DESECHOS SÓLIDOS COMUNES Y BIOCONTAMINADOS
82	1 ARTICULADO NUTRICIONAL	MOBILIARIO	COCHE PARA TRASPORTE DE EQUIPOS E INSUMOS DE LIMPIEZA
83	1 ARTICULADO NUTRICIONAL	MOBILIARIO	ESCALINATA
84	1 ARTICULADO NUTRICIONAL	MOBILIARIO	MESA DE EXAMEN GINECOLOGICO
85	1 ARTICULADO NUTRICIONAL	MOBILIARIO	MESA DE EXAMEN PARA LACTANTE
86	1 ARTICULADO NUTRICIONAL	MOBILIARIO	MESA DE EXAMEN PEDIATRICO
87	1 ARTICULADO NUTRICIONAL	MOBILIARIO	MESA RODABLE PARA USOS MULTIPLES
88	1 ARTICULADO NUTRICIONAL	MOBILIARIO	NEGATOSCOPIO
89	1 ARTICULADO NUTRICIONAL	EQUIPO	TERMO PARA TRANSPORTE DE BIOLÓGICOS Y VACUNAS
90	1 ARTICULADO NUTRICIONAL	EQUIPO	DATA LOGGER
91	1 ARTICULADO NUTRICIONAL	EQUIPO	REGISTRADOR DE TEMPERATURA- DATA LOGGER
92	1 ARTICULADO NUTRICIONAL	EQUIPO	SECADORA DE AIRE
93	1 ARTICULADO NUTRICIONAL	VEHICULO	CAMIONETA
94	1 ARTICULADO	VEHICULO	CANOA

ANEXO N° 02 - C

LISTADO DE EQUIPAMIENTO POR PROGRAMAS PRESUPUESTALES – ESTABLECIMIENTO CATEGORIA I-4

N°	PROGRAMA PRESUPUESTAL	TIPO DE EQUIPAMIENTO	DENOMINACION
	NUTRICIONAL		
95	1 ARTICULADO NUTRICIONAL	VEHICULO	CUATRIMOTO
96	1 ARTICULADO NUTRICIONAL	VEHICULO	DESLIZADOR
97	1 ARTICULADO NUTRICIONAL	VEHICULO	MOTOCICLETA
98	1 ARTICULADO NUTRICIONAL	VEHICULO	VEHICULOS PARA TRANSPORTE TERRESTRE
99	2 SALUD MATERNO NEONATAL	EQUIPO	COMPUTADORA PORTATIL
100	2 SALUD MATERNO NEONATAL	EQUIPO	EQUIPO DE COMPUTO
101	2 SALUD MATERNO NEONATAL	EQUIPO	IMPRESORA
102	2 SALUD MATERNO NEONATAL	EQUIPO	MONITOR PARA EQUIPO DE COMPUTO
103	2 SALUD MATERNO NEONATAL	EQUIPO	TECLADO
104	2 SALUD MATERNO NEONATAL	EQUIPO	CALCULADORA
105	2 SALUD MATERNO NEONATAL	EQUIPO	CÁMARA FOTOGRÁFICA
106	2 SALUD MATERNO NEONATAL	EQUIPO	EQUIPO DE SONIDO
107	2 SALUD MATERNO NEONATAL	EQUIPO	CAMARA DE VIDEO
108	2 SALUD MATERNO NEONATAL	EQUIPO	EQUIPO DE RADIO
109	2 SALUD MATERNO NEONATAL	EQUIPO	REPRODUCTOR DE DVD
110	2 SALUD MATERNO NEONATAL	EQUIPO	TELEVISOR A COLOR
111	2 SALUD MATERNO NEONATAL	EQUIPO	REFRIGERADOR
112	2 SALUD MATERNO NEONATAL	EQUIPO	AUTOCLAVE
113	2 SALUD MATERNO NEONATAL	EQUIPO	ESTUFA ELECTRICA
114	2 SALUD MATERNO NEONATAL	EQUIPO	HORNO MICROONDAS
115	2 SALUD MATERNO NEONATAL	EQUIPO	TERMO HERVIDOR ELECTRICO 3.5 L
116	2 SALUD MATERNO NEONATAL	EQUIPO	LAMPARA DE PIE TIPO CUELLO DE GANSO
117	2 SALUD MATERNO NEONATAL	MOBILIARIO	MANDIL EMPLOMADO
118	2 SALUD MATERNO	EQUIPO	BALANZA ANALITICA

ANEXO N° 02 - C

LISTADO DE EQUIPAMIENTO POR PROGRAMAS PRESUPUESTALES – ESTABLECIMIENTO CATEGORIA I-4

N°	PROGRAMA PRESUPUESTAL	TIPO DE EQUIPAMIENTO	DENOMINACION
	NEONATAL		
119	2 SALUD MATERNO NEONATAL	EQUIPO	BALANZA DE PIE CON TALLIMETRO
120	2 SALUD MATERNO NEONATAL	EQUIPO	BALANZA NEONATAL
121	2 SALUD MATERNO NEONATAL	EQUIPO	BALANZA PEDIÁTRICA
122	2 SALUD MATERNO NEONATAL	EQUIPO	CARDIOTOCOGRAFO
123	2 SALUD MATERNO NEONATAL	EQUIPO	DINAMOMETRO
124	2 SALUD MATERNO NEONATAL	EQUIPO	ESPECTROFOTOMETRO
125	2 SALUD MATERNO NEONATAL	EQUIPO	FLUJOMETRO DE OXIGENO
126	2 SALUD MATERNO NEONATAL	EQUIPO	FOTOMETRO
127	2 SALUD MATERNO NEONATAL	EQUIPO	GLUCÓMETRO
128	2 SALUD MATERNO NEONATAL	EQUIPO	HISTEROMETRO
129	2 SALUD MATERNO NEONATAL	MOBILIARIO	INFANTÓMETRO
130	2 SALUD MATERNO NEONATAL	EQUIPO	MANOMETRO
131	2 SALUD MATERNO NEONATAL	EQUIPO	TERMOHIGROMETRO
132	2 SALUD MATERNO NEONATAL	EQUIPO	TERMOMETRO AMBIENTAL
133	2 SALUD MATERNO NEONATAL	EQUIPO	AGITADOR DE TUBOS
134	2 SALUD MATERNO NEONATAL	EQUIPO	ANALIZADOR BIOQUIMICO
135	2 SALUD MATERNO NEONATAL	EQUIPO	ANALIZADOR DE OXIGENO
136	2 SALUD MATERNO NEONATAL	EQUIPO	BOMBA DE INFUSION
137	2 SALUD MATERNO NEONATAL	EQUIPO	CAJA CONSERVADORA DE TEMPERATURA - COOLER
138	2 SALUD MATERNO NEONATAL	EQUIPO	CALENTADOR DE SANGRE Y FLUIDO
139	2 SALUD MATERNO NEONATAL	EQUIPO	CAMARA INTRAORAL
140	2 SALUD MATERNO NEONATAL	EQUIPO	CARDIO MONITOR-MONITOR CARDIACO
141	2 SALUD MATERNO NEONATAL	EQUIPO	CITOMETRO DE FLUJO

ANEXO N° 02 - C

LISTADO DE EQUIPAMIENTO POR PROGRAMAS PRESUPUESTALES – ESTABLECIMIENTO CATEGORIA I-4

N°	PROGRAMA PRESUPUESTAL	TIPO DE EQUIPAMIENTO	DENOMINACION
142	2 SALUD MATERNO NEONATAL	EQUIPO	COMPRESORA DE AIRE PARA USO MEDICO
143	2 SALUD MATERNO NEONATAL	EQUIPO	COMPRESORA ODONTOLOGICA
144	2 SALUD MATERNO NEONATAL	EQUIPO	CONTADOR HEMATOLOGICO DE CELULAS
145	2 SALUD MATERNO NEONATAL	EQUIPO	CUNA DE CALOR RADIANTE
146	2 SALUD MATERNO NEONATAL	EQUIPO	DESTARTARIZADOR ULTRASONIDO
147	2 SALUD MATERNO NEONATAL	EQUIPO	DETECTOR DE LATIDOS FETALES
148	2 SALUD MATERNO NEONATAL	EQUIPO	ELECTROCARDÍOGRAFO
149	2 SALUD MATERNO NEONATAL	EQUIPO	EQUIPO CALENTADOR DE FLUIDOS
150	2 SALUD MATERNO NEONATAL	EQUIPO	EQUIPO CPAP NASAL PARA NEONATOS
151	2 SALUD MATERNO NEONATAL	EQUIPO	EQUIPO DE BAÑO MARIA
152	2 SALUD MATERNO NEONATAL	EQUIPO	EQUIPO DE CALEFACCION PARA RECIEN NACIDO
153	2 SALUD MATERNO NEONATAL	INSTRUMENTAL	EQUIPO DE CATETERISMO
154	2 SALUD MATERNO NEONATAL	EQUIPO	EQUIPO DE ECOGRAFIA
155	2 SALUD MATERNO NEONATAL	EQUIPO	EQUIPO DE FOTOTERAPIA
156	2 SALUD MATERNO NEONATAL	EQUIPO	EQUIPO DE RAYOS X DENTAL
157	2 SALUD MATERNO NEONATAL	EQUIPO	EQUIPO DE REANIMACIÓN
158	2 SALUD MATERNO NEONATAL	EQUIPO	ASPIRADOR/A DE SECRECIONES
159	2 SALUD MATERNO NEONATAL	EQUIPO	EQUIPO DOPPLER VASCULAR
160	2 SALUD MATERNO NEONATAL	EQUIPO	EQUIPO ECOCARDIOGRAFO
161	2 SALUD MATERNO NEONATAL	EQUIPO	EQUIPO HEMOGLOBINOMETRO
162	2 SALUD MATERNO NEONATAL	EQUIPO	ESTERILIZADOR
163	2 SALUD MATERNO NEONATAL	EQUIPO	ESTEROSCOPIO
164	2 SALUD MATERNO NEONATAL	EQUIPO	FETOSCOPIO
165	2 SALUD MATERNO	EQUIPO	GRUPO ELECTROGENO

ANEXO N° 02 - C

LISTADO DE EQUIPAMIENTO POR PROGRAMAS PRESUPUESTALES – ESTABLECIMIENTO CATEGORIA I-4

N°	PROGRAMA PRESUPUESTAL	TIPO DE EQUIPAMIENTO	DENOMINACION
	NEONATAL		
166	2 SALUD MATERNO NEONATAL	INSTRUMENTAL	HOJA DE LARINGOSCOPIO RECTA
167	2 SALUD MATERNO NEONATAL	EQUIPO	INCUBADORA
168	2 SALUD MATERNO NEONATAL	EQUIPO	LAMPARA DE LUZ HALOGENA
169	2 SALUD MATERNO NEONATAL	EQUIPO	LARINGOSCOPIO
170	2 SALUD MATERNO NEONATAL	EQUIPO	MEZCLADOR DE OXIGENO
171	2 SALUD MATERNO NEONATAL	EQUIPO	MICROMOTOR DENTAL
172	2 SALUD MATERNO NEONATAL	EQUIPO	MICROSCOPIO
173	2 SALUD MATERNO NEONATAL	EQUIPO	MONITOR CARDIACO
174	2 SALUD MATERNO NEONATAL	EQUIPO	MONITOR DE APNEA
175	2 SALUD MATERNO NEONATAL	EQUIPO	MONITOR DE PRESION ARTERIAL Y FRECUENCIA CARDIACA
176	2 SALUD MATERNO NEONATAL	EQUIPO	MONITOR DE TEMPERATURA
177	2 SALUD MATERNO NEONATAL	EQUIPO	MONITOR DESFIBRILADOR
178	2 SALUD MATERNO NEONATAL	EQUIPO	MONITOR FETAL
179	2 SALUD MATERNO NEONATAL	EQUIPO	MONITOR MULTI PARAMETRO
180	2 SALUD MATERNO NEONATAL	EQUIPO	OFTALMOSCOPIO
181	2 SALUD MATERNO NEONATAL	EQUIPO	OPTOTIPO
182	2 SALUD MATERNO NEONATAL	EQUIPO	OXIMETRO DE PULSOS
183	2 SALUD MATERNO NEONATAL	EQUIPO	PANTOSCOPIO PEDIATRICO
184	2 SALUD MATERNO NEONATAL	EQUIPO	RADIOMETRO
185	2 SALUD MATERNO NEONATAL	EQUIPO	RESUCITADOR MANUAL
186	2 SALUD MATERNO NEONATAL	EQUIPO	SISTEMA CPAP
187	2 SALUD MATERNO NEONATAL	EQUIPO	TENSIÓMETRO
188	2 SALUD MATERNO NEONATAL	EQUIPO	UNIDAD DENTAL ELECTRICA COMPLETA

ANEXO N° 02 - C

LISTADO DE EQUIPAMIENTO POR PROGRAMAS PRESUPUESTALES – ESTABLECIMIENTO CATEGORIA I-4

N°	PROGRAMA PRESUPUESTAL	TIPO DE EQUIPAMIENTO	DENOMINACION
189	2 SALUD MATERNO NEONATAL	EQUIPO	VENTILADOR PULMONAR
190	2 SALUD MATERNO NEONATAL	EQUIPO	VENTILADOR VOLUMETRICO
191	2 SALUD MATERNO NEONATAL	MOBILIARIO	ARMARIO
192	2 SALUD MATERNO NEONATAL	MOBILIARIO	BANCO
193	2 SALUD MATERNO NEONATAL	MOBILIARIO	ESCALINATA
194	2 SALUD MATERNO NEONATAL	MOBILIARIO	ESCRITORIO
195	2 SALUD MATERNO NEONATAL	MOBILIARIO	ESTANTE
196	2 SALUD MATERNO NEONATAL	MOBILIARIO	ESTANTE ESCRITORIO
197	2 SALUD MATERNO NEONATAL	MOBILIARIO	ESTANTE ESCRITORIO COMPUTADORA
198	2 SALUD MATERNO NEONATAL	MOBILIARIO	MESA/ESTANTE COMPUTADORA
199	2 SALUD MATERNO NEONATAL	EQUIPO	MODULO DENTAL
200	2 SALUD MATERNO NEONATAL	MOBILIARIO	PIZARRA
201	2 SALUD MATERNO NEONATAL	MOBILIARIO	PIZARRA MURAL - FRANELOGRAFO
202	2 SALUD MATERNO NEONATAL	MOBILIARIO	PORTAROTAFOLIO
203	2 SALUD MATERNO NEONATAL	MOBILIARIO	ROTAFOLIO
204	2 SALUD MATERNO NEONATAL	MOBILIARIO	SILLA FIJA
205	2 SALUD MATERNO NEONATAL	MOBILIARIO	SILLA GIRATORIA
206	2 SALUD MATERNO NEONATAL	MOBILIARIO	SILLA PLEGABLE
207	2 SALUD MATERNO NEONATAL	MOBILIARIO	SILLON GIRATORIO
208	2 SALUD MATERNO NEONATAL	MOBILIARIO	TABURETE
209	2 SALUD MATERNO NEONATAL	MOBILIARIO	BIOMBO
210	2 SALUD MATERNO NEONATAL	MOBILIARIO	CAMA GINECOLOGICA
211	2 SALUD MATERNO NEONATAL	MOBILIARIO	CAMA HOSPITALARIA/CLINICA
212	2 SALUD MATERNO NEONATAL	MOBILIARIO	CAMA PARA PARTO

ANEXO N° 02 - C

LISTADO DE EQUIPAMIENTO POR PROGRAMAS PRESUPUESTALES – ESTABLECIMIENTO CATEGORIA I-4

N°	PROGRAMA PRESUPUESTAL	TIPO DE EQUIPAMIENTO	DENOMINACION
213	2 SALUD MATERNO NEONATAL	MOBILIARIO	CAMA QUIRURGICA
214	2 SALUD MATERNO NEONATAL	MOBILIARIO	CAMILLA
215	2 SALUD MATERNO NEONATAL	MOBILIARIO	CAMILLA DE METAL SOBRE BASTIDOR RODABLE
216	2 SALUD MATERNO NEONATAL	MOBILIARIO	CAMILLA METALICA PARA EXAMEN GINECOLOGICO
217	2 SALUD MATERNO NEONATAL	MOBILIARIO	CAMILLA TIPO TELESCÓPICA
218	2 SALUD MATERNO NEONATAL	MOBILIARIO	COCHE DE CURACIONES
219	2 SALUD MATERNO NEONATAL	MOBILIARIO	COCHE DE PARO
220	2 SALUD MATERNO NEONATAL	MOBILIARIO	COCHE PARA MONITOR MULTIPARAMETRO PORTATIL
221	2 SALUD MATERNO NEONATAL	MOBILIARIO	COCHE PORTA HISTORIAS
222	2 SALUD MATERNO NEONATAL	MOBILIARIO	COCHE TRANSPORTADOR DE BALON DE OXIGENO
223	2 SALUD MATERNO NEONATAL	MOBILIARIO	COLCHON PARA CUNA DE CALOR RADIANTE
224	2 SALUD MATERNO NEONATAL	MOBILIARIO	CUNA
225	2 SALUD MATERNO NEONATAL	EQUIPO	EQUIPO DE OXIGENO TERAPIA DE EMERGENCIA
226	2 SALUD MATERNO NEONATAL	MOBILIARIO	MESA
227	2 SALUD MATERNO NEONATAL	MOBILIARIO	MESA DE EXAMEN GINECOLOGICO
228	2 SALUD MATERNO NEONATAL	MOBILIARIO	MESA DE EXAMEN PEDIATRICO
229	2 SALUD MATERNO NEONATAL	MOBILIARIO	MESA DE INSTRUMENTAL
230	2 SALUD MATERNO NEONATAL	MOBILIARIO	MESA DE NOCHE
231	2 SALUD MATERNO NEONATAL	MOBILIARIO	MESA DE PARTOS
232	2 SALUD MATERNO NEONATAL	MOBILIARIO	MESA HIDRAULICA GINECOLOGICA
233	2 SALUD MATERNO NEONATAL	MOBILIARIO	MESA NEONATOLOGICA
234	2 SALUD MATERNO NEONATAL	MOBILIARIO	MESA PARA EXAMEN
235	2 SALUD MATERNO NEONATAL	MOBILIARIO	MESA TIPO MAYO
236	2 SALUD MATERNO NEONATAL	MOBILIARIO	NEGATOSCOPIO

ANEXO N° 02 - C

LISTADO DE EQUIPAMIENTO POR PROGRAMAS PRESUPUESTALES – ESTABLECIMIENTO CATEGORIA I-4

N°	PROGRAMA PRESUPUESTAL	TIPO DE EQUIPAMIENTO	DENOMINACION
237	2 SALUD MATERNO NEONATAL	MOBILIARIO	PANEL EMPLOMADO RODANTE
238	2 SALUD MATERNO NEONATAL	MOBILIARIO	PORTA SUERO RODABLE
239	2 SALUD MATERNO NEONATAL	MOBILIARIO	SILLA DE RUEDAS
240	2 SALUD MATERNO NEONATAL	MOBILIARIO	SILLON DE USO MEDICO
241	2 SALUD MATERNO NEONATAL	MOBILIARIO	SILLON FIJO
242	2 SALUD MATERNO NEONATAL	MOBILIARIO	VITRINA DE METAL
243	2 SALUD MATERNO NEONATAL	MOBILIARIO	RACK PARA TELEVISOR
244	2 SALUD MATERNO NEONATAL	EQUIPO	EQUIPO DE RAYOS X
245	2 SALUD MATERNO NEONATAL	EQUIPO	SECADORA DE AIRE
246	2 SALUD MATERNO NEONATAL	VEHICULO	AMBULANCIA
247	2 SALUD MATERNO NEONATAL	VEHICULO	CUATRIMOTO
248	2 SALUD MATERNO NEONATAL	VEHICULO	VEHICULOS PARA TRANSPORTE ACUÁTICO
249	2 SALUD MATERNO NEONATAL	VEHICULO	VEHICULOS PARA TRANSPORTE TERRESTRE
250	2 SALUD MATERNO NEONATAL	EQUIPO	ANALIZADOR DE GASES ARTERIALES
251	3 PREVENCIÓN Y CONTROL DE LA TUBERCULOSIS Y EL VIH/SIDA	EQUIPO	CÁMARA FOTOGRÁFICA
252	3 PREVENCIÓN Y CONTROL DE LA TUBERCULOSIS Y EL VIH/SIDA	MOBILIARIO	CAMILLA METALICA PARA EXAMEN GINECOLOGICO
253	3 PREVENCIÓN Y CONTROL DE LA TUBERCULOSIS Y EL VIH/SIDA	MOBILIARIO	ARCHIVADOR
254	3 PREVENCIÓN Y CONTROL DE LA TUBERCULOSIS Y EL VIH/SIDA	MOBILIARIO	ARMARIO
255	3 PREVENCIÓN Y CONTROL DE LA TUBERCULOSIS Y EL VIH/SIDA	MOBILIARIO	BIOMBO

ANEXO N° 02 - C

LISTADO DE EQUIPAMIENTO POR PROGRAMAS PRESUPUESTALES – ESTABLECIMIENTO CATEGORIA I-4

N°	PROGRAMA PRESUPUESTAL	TIPO DE EQUIPAMIENTO	DENOMINACION
256	3 PREVENCIÓN Y CONTROL DE LA TUBERCULOSIS Y EL VIH/SIDA	MOBILIARIO	ECRAN
257	3 PREVENCIÓN Y CONTROL DE LA TUBERCULOSIS Y EL VIH/SIDA	MOBILIARIO	ECRAN
258	3 PREVENCIÓN Y CONTROL DE LA TUBERCULOSIS Y EL VIH/SIDA	MOBILIARIO	ESCALINATA
259	3 PREVENCIÓN Y CONTROL DE LA TUBERCULOSIS Y EL VIH/SIDA	MOBILIARIO	ESCRITORIO
260	3 PREVENCIÓN Y CONTROL DE LA TUBERCULOSIS Y EL VIH/SIDA	MOBILIARIO	ESTANTE
261	3 PREVENCIÓN Y CONTROL DE LA TUBERCULOSIS Y EL VIH/SIDA	MOBILIARIO	MESA
262	3 PREVENCIÓN Y CONTROL DE LA TUBERCULOSIS Y EL VIH/SIDA	MOBILIARIO	MESA PARA MICROSCOPIO
263	3 PREVENCIÓN Y CONTROL DE LA TUBERCULOSIS Y EL VIH/SIDA	MOBILIARIO	MODULO DE EQUIPO DE COMPUTO
264	3 PREVENCIÓN Y CONTROL DE LA TUBERCULOSIS Y EL VIH/SIDA	MOBILIARIO	PAPELOGRAFO
265	3 PREVENCIÓN Y CONTROL DE LA TUBERCULOSIS Y EL VIH/SIDA	MOBILIARIO	PIZARRA
266	3 PREVENCIÓN Y CONTROL DE LA TUBERCULOSIS Y EL VIH/SIDA	MOBILIARIO	PORTAROTAFOLIO
267	3 PREVENCIÓN Y CONTROL DE LA TUBERCULOSIS Y EL VIH/SIDA	MOBILIARIO	ROTAFOLIO

ANEXO N° 02 - C

LISTADO DE EQUIPAMIENTO POR PROGRAMAS PRESUPUESTALES – ESTABLECIMIENTO CATEGORIA I-4

N°	PROGRAMA PRESUPUESTAL	TIPO DE EQUIPAMIENTO	DENOMINACION
268	3 PREVENCIÓN Y CONTROL DE LA TUBERCULOSIS Y EL VIH/SIDA	MOBILIARIO	SILLA FIJA
269	3 PREVENCIÓN Y CONTROL DE LA TUBERCULOSIS Y EL VIH/SIDA	MOBILIARIO	SILLA GIRATORIA
270	3 PREVENCIÓN Y CONTROL DE LA TUBERCULOSIS Y EL VIH/SIDA	MOBILIARIO	SILLA PARA ANESTESIÓLOGO
271	3 PREVENCIÓN Y CONTROL DE LA TUBERCULOSIS Y EL VIH/SIDA	MOBILIARIO	SILLON FIJO
272	3 PREVENCIÓN Y CONTROL DE LA TUBERCULOSIS Y EL VIH/SIDA	MOBILIARIO	TABURETE
273	3 PREVENCIÓN Y CONTROL DE LA TUBERCULOSIS Y EL VIH/SIDA	MOBILIARIO	VITRINA DE METAL
274	4 ENFERMEDADES METAXENICAS Y ZONOSIS	EQUIPO	MOTOPULVERIZADOR
275	4 ENFERMEDADES METAXENICAS Y ZONOSIS	EQUIPO	COMPUTADORA PORTATIL
276	4 ENFERMEDADES METAXENICAS Y ZONOSIS	EQUIPO	EQUIPO DE COMPUTO
277	4 ENFERMEDADES METAXENICAS Y ZONOSIS	EQUIPO	IMPRESORA
278	4 ENFERMEDADES METAXENICAS Y ZONOSIS	EQUIPO	MEGÁFONO
279	4 ENFERMEDADES METAXENICAS Y ZONOSIS	EQUIPO	CONGELADORA
280	4 ENFERMEDADES METAXENICAS Y ZONOSIS	EQUIPO	REFRIGERADOR
281	4 ENFERMEDADES METAXENICAS Y ZONOSIS	EQUIPO	AUTOCLAVE

ANEXO N° 02 - C

LISTADO DE EQUIPAMIENTO POR PROGRAMAS PRESUPUESTALES – ESTABLECIMIENTO CATEGORIA I-4

N°	PROGRAMA PRESUPUESTAL	TIPO DE EQUIPAMIENTO	DENOMINACION
282	4 ENFERMEDADES METAXENICAS Y ZONOSIS	EQUIPO	CAMPANA EXTRACTORA DE AIRE
283	4 ENFERMEDADES METAXENICAS Y ZONOSIS	EQUIPO	BALANZA ANALITICA
284	4 ENFERMEDADES METAXENICAS Y ZONOSIS	EQUIPO	BALANZA DE PIE CON TALLIMETRO
285	4 ENFERMEDADES METAXENICAS Y ZONOSIS	EQUIPO	BALANZA PEDIÁTRICA
286	4 ENFERMEDADES METAXENICAS Y ZONOSIS	EQUIPO	CRONOMETRO
287	4 ENFERMEDADES METAXENICAS Y ZONOSIS	EQUIPO	POTENCIOMETRO
288	4 ENFERMEDADES METAXENICAS Y ZONOSIS	EQUIPO	TERMOHIGROMETRO
289	4 ENFERMEDADES METAXENICAS Y ZONOSIS	EQUIPO	TERMOMETRO AMBIENTAL
290	4 ENFERMEDADES METAXENICAS Y ZONOSIS	EQUIPO	AGITADOR DE TUBOS
291	4 ENFERMEDADES METAXENICAS Y ZONOSIS	EQUIPO	INCUBADORA DE TRANSPORTE
292	4 ENFERMEDADES METAXENICAS Y ZONOSIS	EQUIPO	AGLUTINOSCOPIO
293	4 ENFERMEDADES METAXENICAS Y ZONOSIS	EQUIPO	CENTRIFUGA PARA HEMATOCRITO
294	4 ENFERMEDADES METAXENICAS Y ZONOSIS	EQUIPO	CENTRIFUGA PARA MICROHEMATOCRITO
295	4 ENFERMEDADES METAXENICAS Y ZONOSIS	EQUIPO	CENTRIFUGA REFRIGERADA
296	4 ENFERMEDADES METAXENICAS Y ZONOSIS	EQUIPO	DISPENSADOR PIPETeadOR AUTOMATICO
297	4 ENFERMEDADES METAXENICAS Y ZONOSIS	EQUIPO	EQUIPO PARA PROCESAR HEMATOCRITO

ANEXO N° 02 - C

LISTADO DE EQUIPAMIENTO POR PROGRAMAS PRESUPUESTALES – ESTABLECIMIENTO CATEGORIA I-4

N°	PROGRAMA PRESUPUESTAL	TIPO DE EQUIPAMIENTO	DENOMINACION
298	4 ENFERMEDADES METAXENICAS Y ZONOSIS	EQUIPO	ESTUFA ELECTRICA
299	4 ENFERMEDADES METAXENICAS Y ZONOSIS	EQUIPO	INCUBADORA
300	4 ENFERMEDADES METAXENICAS Y ZONOSIS	EQUIPO	LAVADOR DE MICROPLACAS
301	4 ENFERMEDADES METAXENICAS Y ZONOSIS	EQUIPO	LECTOR PARA PRUEBA DE ELISA
302	4 ENFERMEDADES METAXENICAS Y ZONOSIS	EQUIPO	MICROSCOPIO
303	4 ENFERMEDADES METAXENICAS Y ZONOSIS	EQUIPO	TENSIÓMETRO
304	4 ENFERMEDADES METAXENICAS Y ZONOSIS	EQUIPO	TERMOCICLADOR
305	4 ENFERMEDADES METAXENICAS Y ZONOSIS	EQUIPO	CAMARA DE NEUBAUER DE VIDRIO
306	4 ENFERMEDADES METAXENICAS Y ZONOSIS	EQUIPO	CONTADOR MANUAL
307	4 ENFERMEDADES METAXENICAS Y ZONOSIS	EQUIPO	CRONOMETRO DE LABORATORIO
308	4 ENFERMEDADES METAXENICAS Y ZONOSIS	INSTRUMENTAL	SET DE CIRUGIA MENOR CON 14 PIEZAS
309	4 ENFERMEDADES METAXENICAS Y ZONOSIS	MOBILIARIO	TRAMPA DE LUZ CDC
310	4 ENFERMEDADES METAXENICAS Y ZONOSIS	INSTRUMENTAL	MANGO PARA HOJA DE BISTURI 15 CM
311	4 ENFERMEDADES METAXENICAS Y ZONOSIS	EQUIPO	MICROPIPETA
312	4 ENFERMEDADES METAXENICAS Y ZONOSIS	INSTRUMENTAL	PINZA DE DISECCION
313	4 ENFERMEDADES METAXENICAS Y ZONOSIS	INSTRUMENTAL	PINZA DE MOSQUITO DE PUNTA RECTA

ANEXO N° 02 - C

LISTADO DE EQUIPAMIENTO POR PROGRAMAS PRESUPUESTALES – ESTABLECIMIENTO CATEGORIA I-4

N°	PROGRAMA PRESUPUESTAL	TIPO DE EQUIPAMIENTO	DENOMINACION
314	4 ENFERMEDADES METAXENICAS Y ZONOSIS	INSTRUMENTAL	PINZA TIPO RELOJERO
315	4 ENFERMEDADES METAXENICAS Y ZONOSIS	INSTRUMENTAL	RIÑONERA DE ACERO QUIRURGICO
316	4 ENFERMEDADES METAXENICAS Y ZONOSIS	MOBILIARIO	SOPORTE PARA VENOCLISIS
317	4 ENFERMEDADES METAXENICAS Y ZONOSIS	INSTRUMENTAL	TERMOMETRO PARA REFRIGERADORA
318	4 ENFERMEDADES METAXENICAS Y ZONOSIS	MOBILIARIO	ARCHIVADOR
319	4 ENFERMEDADES METAXENICAS Y ZONOSIS	MOBILIARIO	ESCRITORIO
320	4 ENFERMEDADES METAXENICAS Y ZONOSIS	MOBILIARIO	ESTANTE
321	4 ENFERMEDADES METAXENICAS Y ZONOSIS	MOBILIARIO	MESA
322	4 ENFERMEDADES METAXENICAS Y ZONOSIS	MOBILIARIO	MODULO DE EQUIPO DE COMPUTO
323	4 ENFERMEDADES METAXENICAS Y ZONOSIS	MOBILIARIO	SILLA FIJA
324	4 ENFERMEDADES METAXENICAS Y ZONOSIS	MOBILIARIO	SILLA GIRATORIA
325	4 ENFERMEDADES METAXENICAS Y ZONOSIS	MOBILIARIO	VITRINA DE METAL
326	4 ENFERMEDADES METAXENICAS Y ZONOSIS	MOBILIARIO	BIOMBO
327	4 ENFERMEDADES METAXENICAS Y ZONOSIS	MOBILIARIO	CAMA QUIRURGICA
328	4 ENFERMEDADES METAXENICAS Y ZONOSIS	MOBILIARIO	CAMILLA
329	4 ENFERMEDADES METAXENICAS Y ZONOSIS	MOBILIARIO	COCHE DE CURACIONES

ANEXO N° 02 - C

LISTADO DE EQUIPAMIENTO POR PROGRAMAS PRESUPUESTALES – ESTABLECIMIENTO CATEGORIA I-4

N°	PROGRAMA PRESUPUESTAL	TIPO DE EQUIPAMIENTO	DENOMINACION
330	4 ENFERMEDADES METAXENICAS Y ZONOSIS	MOBILIARIO	ESCALINATA
331	4 ENFERMEDADES METAXENICAS Y ZONOSIS	EQUIPO	TERMO PARA TRANSPORTE DE BIOLOGICOS Y VACUNAS
332	4 ENFERMEDADES METAXENICAS Y ZONOSIS	EQUIPO	BOMBA ASPERSORA NEUMATICA
333	4 ENFERMEDADES METAXENICAS Y ZONOSIS	EQUIPO	EQUIPO DE RAYOS X
334	4 ENFERMEDADES METAXENICAS Y ZONOSIS	EQUIPO	ESTEREOSCOPIO
335	4 ENFERMEDADES METAXENICAS Y ZONOSIS	EQUIPO	ESTEROSCOPIO
336	4 ENFERMEDADES METAXENICAS Y ZONOSIS	EQUIPO	TERMONEBULIZADOR
337	4 ENFERMEDADES METAXENICAS Y ZONOSIS	EQUIPO	EQUIPO DE PERIFONEO
338	5 ENFERMEDADES NO TRANSMISIBLES	EQUIPO	EQUIPO DE COMPUTO
339	5 ENFERMEDADES NO TRANSMISIBLES	EQUIPO	IMPRESORA
340	5 ENFERMEDADES NO TRANSMISIBLES	EQUIPO	CÁMARA FOTOGRÁFICA
341	5 ENFERMEDADES NO TRANSMISIBLES	EQUIPO	EQUIPO DE SONIDO
342	5 ENFERMEDADES NO TRANSMISIBLES	EQUIPO	PROYECTOR MULTIMEDIA
343	5 ENFERMEDADES NO TRANSMISIBLES	EQUIPO	REPRODUCTOR DE DVD
344	5 ENFERMEDADES NO TRANSMISIBLES	EQUIPO	TELEVISOR A COLOR
345	5 ENFERMEDADES NO TRANSMISIBLES	EQUIPO	REFRIGERADOR
346	5 ENFERMEDADES NO TRANSMISIBLES	EQUIPO	AUTOCLAVE
347	5 ENFERMEDADES NO TRANSMISIBLES	EQUIPO	LAMPARA DE PIE TIPO CUELLO DE GANSO
348	5 ENFERMEDADES NO TRANSMISIBLES	MOBILIARIO	MANDIL EMPLOMADO

ANEXO N° 02 - C

LISTADO DE EQUIPAMIENTO POR PROGRAMAS PRESUPUESTALES – ESTABLECIMIENTO CATEGORIA I-4

N°	PROGRAMA PRESUPUESTAL	TIPO DE EQUIPAMIENTO	DENOMINACION
349	5 ENFERMEDADES NO TRANSMISIBLES	EQUIPO	BALANZA DE PIE CON TALLIMETRO
350	5 ENFERMEDADES NO TRANSMISIBLES	EQUIPO	BALANZA PEDIÁTRICA
351	5 ENFERMEDADES NO TRANSMISIBLES	EQUIPO	EQUIPO DE ABSORCION ATOMICA
352	5 ENFERMEDADES NO TRANSMISIBLES	EQUIPO	ESPECTROFOTOMETRO
353	5 ENFERMEDADES NO TRANSMISIBLES	EQUIPO	GLUCÓMETRO
354	5 ENFERMEDADES NO TRANSMISIBLES	MOBILIARIO	INFANTÓMETRO
355	5 ENFERMEDADES NO TRANSMISIBLES	MOBILIARIO	TALLÍMETRO
356	5 ENFERMEDADES NO TRANSMISIBLES	EQUIPO	AGITADOR MAGNETICO
357	5 ENFERMEDADES NO TRANSMISIBLES	EQUIPO	CAMARA INTRAORAL
358	5 ENFERMEDADES NO TRANSMISIBLES	EQUIPO	CENTRÍFUGA UNIVERSAL DE TUBOS
359	5 ENFERMEDADES NO TRANSMISIBLES	EQUIPO	COMPRESORA ODONTOLOGICA
360	5 ENFERMEDADES NO TRANSMISIBLES	EQUIPO	DESTARTARIZADOR ULTRASONIDO
361	5 ENFERMEDADES NO TRANSMISIBLES	EQUIPO	EQUIPO DE RAYOS X DENTAL
362	5 ENFERMEDADES NO TRANSMISIBLES	EQUIPO	EQUIPO DE TOMOGRAFIA
363	5 ENFERMEDADES NO TRANSMISIBLES	EQUIPO	EQUIPO ELECTROCARDIOGRAFO
364	5 ENFERMEDADES NO TRANSMISIBLES	EQUIPO	ESTERILIZADOR
365	5 ENFERMEDADES NO TRANSMISIBLES	EQUIPO	FRONTO LUZ CON LUPA
366	5 ENFERMEDADES NO TRANSMISIBLES	EQUIPO	LAMPARA DE LUZ HALOGENA
367	5 ENFERMEDADES NO TRANSMISIBLES	EQUIPO	LARINGOSCOPIO
368	5 ENFERMEDADES NO TRANSMISIBLES	EQUIPO	MICROMOTOR DENTAL
369	5 ENFERMEDADES NO TRANSMISIBLES	EQUIPO	MICROSCOPIO
370	5 ENFERMEDADES NO TRANSMISIBLES	EQUIPO	MONITOR DESFIBRILADOR

ANEXO N° 02 - C

LISTADO DE EQUIPAMIENTO POR PROGRAMAS PRESUPUESTALES – ESTABLECIMIENTO CATEGORIA I-4

N°	PROGRAMA PRESUPUESTAL	TIPO DE EQUIPAMIENTO	DENOMINACION
371	5 ENFERMEDADES NO TRANSMISIBLES	EQUIPO	OFTALMOSCOPIO
372	5 ENFERMEDADES NO TRANSMISIBLES	EQUIPO	OPTOTIPO
373	5 ENFERMEDADES NO TRANSMISIBLES	EQUIPO	OXIMETRO DE PULSOS
374	5 ENFERMEDADES NO TRANSMISIBLES	EQUIPO	RESUCITADOR MANUAL
375	5 ENFERMEDADES NO TRANSMISIBLES	EQUIPO	SECADOR DE PLACAS
376	5 ENFERMEDADES NO TRANSMISIBLES	EQUIPO	SOLDADOR DE PUNTO PARA ORTODONCIA
377	5 ENFERMEDADES NO TRANSMISIBLES	EQUIPO	TENSIÓMETRO
378	5 ENFERMEDADES NO TRANSMISIBLES	EQUIPO	TONOMETRO
379	5 ENFERMEDADES NO TRANSMISIBLES	EQUIPO	UNIDAD DENTAL ELECTRICA COMPLETA
380	5 ENFERMEDADES NO TRANSMISIBLES	MOBILIARIO	ECRAN
381	5 ENFERMEDADES NO TRANSMISIBLES	MOBILIARIO	ESCRITORIO
382	5 ENFERMEDADES NO TRANSMISIBLES	MOBILIARIO	MESA DE PARTOS
383	5 ENFERMEDADES NO TRANSMISIBLES	MOBILIARIO	MODULO DE EQUIPO DE COMPUTO
384	5 ENFERMEDADES NO TRANSMISIBLES	EQUIPO	MODULO DENTAL
385	5 ENFERMEDADES NO TRANSMISIBLES	MOBILIARIO	PIZARRA
386	5 ENFERMEDADES NO TRANSMISIBLES	MOBILIARIO	RACK PARA TELEVISOR
387	5 ENFERMEDADES NO TRANSMISIBLES	MOBILIARIO	SILLA FIJA
388	5 ENFERMEDADES NO TRANSMISIBLES	MOBILIARIO	SILLA GIRATORIA
389	5 ENFERMEDADES NO TRANSMISIBLES	MOBILIARIO	TABURETE
390	5 ENFERMEDADES NO TRANSMISIBLES	MOBILIARIO	VITRINA DE METAL
391	5 ENFERMEDADES NO TRANSMISIBLES	MOBILIARIO	ARMARIO
392	5 ENFERMEDADES NO TRANSMISIBLES	MOBILIARIO	BIOMBO

ANEXO N° 02 - C

LISTADO DE EQUIPAMIENTO POR PROGRAMAS PRESUPUESTALES – ESTABLECIMIENTO CATEGORIA I-4

N°	PROGRAMA PRESUPUESTAL	TIPO DE EQUIPAMIENTO	DENOMINACION
393	5 ENFERMEDADES NO TRANSMISIBLES	MOBILIARIO	CAMILLA
394	5 ENFERMEDADES NO TRANSMISIBLES	MOBILIARIO	CAMILLA PARA ATENCIÓN
395	5 ENFERMEDADES NO TRANSMISIBLES	MOBILIARIO	CAMILLA PARA ATENCION EN CONSULTORIO
396	5 ENFERMEDADES NO TRANSMISIBLES	MOBILIARIO	CAMILLA PARA MEDICION DE PRESION INTRAOCULAR
397	5 ENFERMEDADES NO TRANSMISIBLES	MOBILIARIO	CAMILLA TIPO TELESCÓPICA
398	5 ENFERMEDADES NO TRANSMISIBLES	MOBILIARIO	COCHE DE CURACIONES
399	5 ENFERMEDADES NO TRANSMISIBLES	MOBILIARIO	ESCALINATA
400	5 ENFERMEDADES NO TRANSMISIBLES	MOBILIARIO	NEGATOSCOPIO
401	5 ENFERMEDADES NO TRANSMISIBLES	MOBILIARIO	PANEL EMPLOMADO RODANTE
402	5 ENFERMEDADES NO TRANSMISIBLES	EQUIPO	EQUIPO DE RAYOS X
403	5 ENFERMEDADES NO TRANSMISIBLES	VEHICULO	AMBULANCIA
404	6 PREVENCION Y CONTROL DE CANCER	EQUIPO	COMPUTADORA PORTATIL
405	6 PREVENCION Y CONTROL DE CANCER	EQUIPO	EQUIPO DE COMPUTO
406	6 PREVENCION Y CONTROL DE CANCER	EQUIPO	IMPRESORA
407	6 PREVENCION Y CONTROL DE CANCER	EQUIPO	CÁMARA FOTOGRÁFICA
408	6 PREVENCION Y CONTROL DE CANCER	EQUIPO	CAMARA DE VIDEO
409	6 PREVENCION Y CONTROL DE CANCER	EQUIPO	MEGÁFONO
410	6 PREVENCION Y CONTROL DE CANCER	EQUIPO	BALANZA DE PIE CON TALLIMETRO
411	6 PREVENCION Y CONTROL DE CANCER	EQUIPO	MICROSCOPIO
412	6 PREVENCION Y CONTROL DE CANCER	EQUIPO	MICROTOMO
413	6 PREVENCION Y CONTROL DE CANCER	EQUIPO	PROCESADOR DE TEJIDOS EN PARAFINA
414	6 PREVENCION Y CONTROL DE CANCER	EQUIPO	TENSIÓMETRO

ANEXO N° 02 - C

LISTADO DE EQUIPAMIENTO POR PROGRAMAS PRESUPUESTALES – ESTABLECIMIENTO CATEGORIA I-4

N°	PROGRAMA PRESUPUESTAL	TIPO DE EQUIPAMIENTO	DENOMINACION
415	6 PREVENCIÓN Y CONTROL DE CÁNCER	MOBILIARIO	TACHO DE ACERO INOXIDABLE
416	6 PREVENCIÓN Y CONTROL DE CÁNCER	EQUIPO	PROYECTOR MULTIMEDIA
417	6 PREVENCIÓN Y CONTROL DE CÁNCER	MOBILIARIO	BANCA DE ASIENTOS MÚLTIPLES
418	6 PREVENCIÓN Y CONTROL DE CÁNCER	MOBILIARIO	ESCRITORIO
419	6 PREVENCIÓN Y CONTROL DE CÁNCER	MOBILIARIO	ESTANTE
420	6 PREVENCIÓN Y CONTROL DE CÁNCER	MOBILIARIO	ESTANTE ESCRITORIO
421	6 PREVENCIÓN Y CONTROL DE CÁNCER	MOBILIARIO	MESA
422	6 PREVENCIÓN Y CONTROL DE CÁNCER	MOBILIARIO	MODULO DE EQUIPO DE COMPUTO
423	6 PREVENCIÓN Y CONTROL DE CÁNCER	MOBILIARIO	PIZARRA
424	6 PREVENCIÓN Y CONTROL DE CÁNCER	MOBILIARIO	SILLA FIJA
425	6 PREVENCIÓN Y CONTROL DE CÁNCER	MOBILIARIO	SILLA GIRATORIA
426	6 PREVENCIÓN Y CONTROL DE CÁNCER	MOBILIARIO	CAMILLA
427	6 PREVENCIÓN Y CONTROL DE CÁNCER	MOBILIARIO	CAMILLA METALICA PARA EXAMEN GINECOLOGICO
428	6 PREVENCIÓN Y CONTROL DE CÁNCER	MOBILIARIO	COCHE DE CURACIONES
429	6 PREVENCIÓN Y CONTROL DE CÁNCER	MOBILIARIO	MESA PARA PROCEDIMIENTO
430	6 PREVENCIÓN Y CONTROL DE CÁNCER	EQUIPO	LAMPARA DE PIE TIPO CUELLO DE GANSO
431	6 PREVENCIÓN Y CONTROL DE CÁNCER	EQUIPO	PLANCHA DESPARAFINADORA
432	6 PREVENCIÓN Y CONTROL DE CÁNCER	EQUIPO	ESTUFA ELECTRICA
433	6 PREVENCIÓN Y CONTROL DE CÁNCER	EQUIPO	CAMARA DE VIDEO
434	6 PREVENCIÓN Y CONTROL DE CÁNCER	EQUIPO	CÁMARA FOTOGRÁFICA
435	6 PREVENCIÓN Y CONTROL DE CÁNCER	EQUIPO	COMPUTADORA PORTATIL
436	6 PREVENCIÓN Y CONTROL DE CÁNCER	EQUIPO	EQUIPO DE COMPUTO

ANEXO N° 02 - C

LISTADO DE EQUIPAMIENTO POR PROGRAMAS PRESUPUESTALES – ESTABLECIMIENTO CATEGORIA I-4

N°	PROGRAMA PRESUPUESTAL	TIPO DE EQUIPAMIENTO	DENOMINACION
437	6 PREVENCIÓN Y CONTROL DE CÁNCER	EQUIPO	IMPRESORA
438	6 PREVENCIÓN Y CONTROL DE CÁNCER	EQUIPO	MEGÁFONO
439	6 PREVENCIÓN Y CONTROL DE CÁNCER	EQUIPO	PROYECTOR MULTIMEDIA
440	6 PREVENCIÓN Y CONTROL DE CÁNCER	MOBILIARIO	BANCA DE ASIENTOS MÚLTIPLES
441	6 PREVENCIÓN Y CONTROL DE CÁNCER	MOBILIARIO	ESCRITORIO
442	6 PREVENCIÓN Y CONTROL DE CÁNCER	MOBILIARIO	ESTANTE
443	6 PREVENCIÓN Y CONTROL DE CÁNCER	MOBILIARIO	ESTANTE ESCRITORIO
444	6 PREVENCIÓN Y CONTROL DE CÁNCER	MOBILIARIO	MESA
445	6 PREVENCIÓN Y CONTROL DE CÁNCER	MOBILIARIO	PIZARRA
446	6 PREVENCIÓN Y CONTROL DE CÁNCER	MOBILIARIO	SILLA FIJA
447	6 PREVENCIÓN Y CONTROL DE CÁNCER	MOBILIARIO	SILLA GIRATORIA
448	6 PREVENCIÓN Y CONTROL DE CÁNCER	MOBILIARIO	CAMILLA PARA EXAMEN GINECOLÓGICO
449	6 PREVENCIÓN Y CONTROL DE CÁNCER	EQUIPO	BALANZA CON TALLÍMETRO
450	6 PREVENCIÓN Y CONTROL DE CÁNCER	EQUIPO	TENSÍÓMETRO
451	6 PREVENCIÓN Y CONTROL DE CÁNCER	MOBILIARIO	TACHO DE ACERO INOXIDABLE
452	6 PREVENCIÓN Y CONTROL DE CÁNCER	INSTRUMENTAL	CUBETA DE ACERO QUIRÚRGICO
453	6 PREVENCIÓN Y CONTROL DE CÁNCER	MOBILIARIO	MODULO DE COMPUTO
454	6 PREVENCIÓN Y CONTROL DE CÁNCER	MOBILIARIO	COCHE DE CURACIONES
455	6 PREVENCIÓN Y CONTROL DE CÁNCER	MOBILIARIO	ESCALINATA

Fuente: Estructura de costos para cumplir las finalidades de los Programas Presupuestales OGPP, DGSP, INEN-MINSA.

ANEXO N° 02 - D

LISTADO DE EQUIPAMIENTO POR PROGRAMAS PRESUPUESTALES – ESTABLECIMIENTO CATEGORIA II-1

N°	PROGRAMA PRESUPUESTAL	TIPO DE EQUIPAMIENTO	DENOMINACION
1	1 ARTICULADO NUTRICIONAL	EQUIPO	COMPUTADORA PORTATIL
2	1 ARTICULADO NUTRICIONAL	EQUIPO	EQUIPO DE COMPUTO
3	1 ARTICULADO NUTRICIONAL	EQUIPO	PROYECTOR MULTIMEDIA
4	1 ARTICULADO NUTRICIONAL	EQUIPO	MONITOR PARA EQUIPO DE COMPUTO
5	1 ARTICULADO NUTRICIONAL	EQUIPO	TECLADO
6	1 ARTICULADO NUTRICIONAL	EQUIPO	CALCULADORA
7	1 ARTICULADO NUTRICIONAL	EQUIPO	CÁMARA FOTOGRÁFICA
8	1 ARTICULADO NUTRICIONAL	EQUIPO	EQUIPO DE SONIDO
9	1 ARTICULADO NUTRICIONAL	EQUIPO	IMPRESORA
10	1 ARTICULADO NUTRICIONAL	EQUIPO	CONGELADORA
11	1 ARTICULADO NUTRICIONAL	EQUIPO	EQUIPO DE REFRIGERACIÓN DE CÁMARA FRIGORÍFICA
12	1 ARTICULADO NUTRICIONAL	EQUIPO	REFRIGERADOR
13	1 ARTICULADO NUTRICIONAL	EQUIPO	AUTOCLAVE
14	1 ARTICULADO NUTRICIONAL	EQUIPO	GRUPO ELECTROGENO
15	1 ARTICULADO NUTRICIONAL	EQUIPO	LAMPARA DE PIE TIPO CUELLO DE GANSO
16	1 ARTICULADO NUTRICIONAL	EQUIPO	BALANZA ANALITICA
17	1 ARTICULADO NUTRICIONAL	EQUIPO	BALANZA DE LABORATORIO
18	1 ARTICULADO NUTRICIONAL	EQUIPO	BALANZA DE PIE CON TALLIMETRO
19	1 ARTICULADO NUTRICIONAL	EQUIPO	BALANZA DINAMOMETRO TIPO RELOJ COLGANTE
20	1 ARTICULADO NUTRICIONAL	EQUIPO	BALANZA PEDIÁTRICA
21	1 ARTICULADO NUTRICIONAL	EQUIPO	CAUDALIMETRO
22	1 ARTICULADO NUTRICIONAL	EQUIPO	COLORIMETRO
23	1 ARTICULADO NUTRICIONAL	EQUIPO	COLORIMETRO
24	1 ARTICULADO NUTRICIONAL	EQUIPO	CONDUCTIMETRO
25	1 ARTICULADO NUTRICIONAL	EQUIPO	CONTADOR DE COLONIAS DIGITAL
26	1 ARTICULADO NUTRICIONAL	EQUIPO	CRONOMETRO
27	1 ARTICULADO NUTRICIONAL	EQUIPO	FOTOCOLORÍMETRO
28	1 ARTICULADO NUTRICIONAL	MOBILIARIO	INFANTÓMETRO
29	1 ARTICULADO NUTRICIONAL	EQUIPO	MANOMETRO
30	1 ARTICULADO NUTRICIONAL	EQUIPO	MEDIDOR DE CONDUCTIVIDAD Y TEMPERATURA PORTATIL
31	1 ARTICULADO NUTRICIONAL	EQUIPO	MULTIPARAMETRO PORTATIL
32	1 ARTICULADO NUTRICIONAL	EQUIPO	PEACHIMETRO
33	1 ARTICULADO NUTRICIONAL	EQUIPO	POTENCIÓMETRO PH DIGITAL
34	1 ARTICULADO NUTRICIONAL	MOBILIARIO	TALLÍMETRO
35	1 ARTICULADO NUTRICIONAL	EQUIPO	TERMOHIGROMETRO

ANEXO N° 02 - D

LISTADO DE EQUIPAMIENTO POR PROGRAMAS PRESUPUESTALES – ESTABLECIMIENTO CATEGORIA II-1

N°	PROGRAMA PRESUPUESTAL	TIPO DE EQUIPAMIENTO	DENOMINACION
36	1 ARTICULADO NUTRICIONAL	EQUIPO	TERMOMETRO AMBIENTAL
37	1 ARTICULADO NUTRICIONAL	EQUIPO	TERMOMETRO CON REGISTRO
38	1 ARTICULADO NUTRICIONAL	EQUIPO	TERMOMETRO CON REGISTRO DE IMPRESION
39	1 ARTICULADO NUTRICIONAL	EQUIPO	TURBIDIMETRO
40	1 ARTICULADO NUTRICIONAL	EQUIPO	ANALIZADOR HEMATOLOGICO
41	1 ARTICULADO NUTRICIONAL	EQUIPO	CAJA CONSERVADORA DE TEMPERATURA - COOLER
42	1 ARTICULADO NUTRICIONAL	EQUIPO	CENTRÍFUGA UNIVERSAL DE TUBOS
43	1 ARTICULADO NUTRICIONAL	EQUIPO	COMPARADORES
44	1 ARTICULADO NUTRICIONAL	EQUIPO	CONTADOR HEMATOLOGICO DE CELULAS
45	1 ARTICULADO NUTRICIONAL	EQUIPO	DESTILADOR DE AGUA
46	1 ARTICULADO NUTRICIONAL	EQUIPO	EQUIPO HEMOGLOBINOMETRO
47	1 ARTICULADO NUTRICIONAL	EQUIPO	EQUIPO PARA GASES ARTERIALES
48	1 ARTICULADO NUTRICIONAL	EQUIPO	EQUIPO ROTADOR DE TUBOS DE ENSAYO (AGITADOR)
49	1 ARTICULADO NUTRICIONAL	EQUIPO	MICROSCOPIO ESTEREOSCOPICO BINOCULAR
50	1 ARTICULADO NUTRICIONAL	EQUIPO	ESTERILIZADOR
51	1 ARTICULADO NUTRICIONAL	EQUIPO	ESTUFA ELECTRICA
52	1 ARTICULADO NUTRICIONAL	EQUIPO	INCUBADORA
53	1 ARTICULADO NUTRICIONAL	EQUIPO	MICROSCOPIO
54	1 ARTICULADO NUTRICIONAL	EQUIPO	MONITOR DE TEMPERATURA PARA CADENA DE FRÍO DE VACUNAS
55	1 ARTICULADO NUTRICIONAL	EQUIPO	NEBULIZADOR
56	1 ARTICULADO NUTRICIONAL	EQUIPO	OXIMETRO DE PULSOS
57	1 ARTICULADO NUTRICIONAL	EQUIPO	PANTOSCOPIO PEDIATRICO
58	1 ARTICULADO NUTRICIONAL	EQUIPO	RESUCITADOR MANUAL
59	1 ARTICULADO NUTRICIONAL	EQUIPO	TENSIÓMETRO
60	1 ARTICULADO NUTRICIONAL	EQUIPO	MOTOR FUERA DE BORDA
61	1 ARTICULADO NUTRICIONAL	EQUIPO	PROYECTOR MULTIMEDIA
62	1 ARTICULADO NUTRICIONAL	MOBILIARIO	ARCHIVADOR
63	1 ARTICULADO NUTRICIONAL	MOBILIARIO	ARMARIO
64	1 ARTICULADO NUTRICIONAL	MOBILIARIO	COCHE DE CURACIONES
65	1 ARTICULADO NUTRICIONAL	MOBILIARIO	ECRAN
66	1 ARTICULADO NUTRICIONAL	MOBILIARIO	ECRAN
67	1 ARTICULADO NUTRICIONAL	MOBILIARIO	ESCRITORIO
68	1 ARTICULADO NUTRICIONAL	MOBILIARIO	ESTANTE
69	1 ARTICULADO NUTRICIONAL	MOBILIARIO	ESTANTE ESCRITORIO
70	1 ARTICULADO NUTRICIONAL	MOBILIARIO	MESA
71	1 ARTICULADO NUTRICIONAL	MOBILIARIO	PIZARRA

ANEXO N° 02 - D

LISTADO DE EQUIPAMIENTO POR PROGRAMAS PRESUPUESTALES – ESTABLECIMIENTO CATEGORIA II-1

N°	PROGRAMA PRESUPUESTAL	TIPO DE EQUIPAMIENTO	DENOMINACION
72	1 ARTICULADO NUTRICIONAL	MOBILIARIO	PIZARRA MURAL - FRANELOGRAFO
73	1 ARTICULADO NUTRICIONAL	MOBILIARIO	ROTAFOLIO
74	1 ARTICULADO NUTRICIONAL	MOBILIARIO	SILLA APILABLE
75	1 ARTICULADO NUTRICIONAL	MOBILIARIO	SILLA FIJA
76	1 ARTICULADO NUTRICIONAL	MOBILIARIO	SILLA FIJA APILABLE
77	1 ARTICULADO NUTRICIONAL	MOBILIARIO	SILLA GIRATORIA
78	1 ARTICULADO NUTRICIONAL	MOBILIARIO	SILLA PLEGABLE
79	1 ARTICULADO NUTRICIONAL	MOBILIARIO	SILLON FIJO
80	1 ARTICULADO NUTRICIONAL	MOBILIARIO	SILLON GIRATORIO
81	1 ARTICULADO NUTRICIONAL	MOBILIARIO	VITRINA DE METAL
82	1 ARTICULADO NUTRICIONAL	MOBILIARIO	BIOMBO
83	1 ARTICULADO NUTRICIONAL	MOBILIARIO	CAMILLA
84	1 ARTICULADO NUTRICIONAL	MOBILIARIO	CAMILLA PEDIATRICA
85	1 ARTICULADO NUTRICIONAL	MOBILIARIO	COCHE PARA TRANSPORTE DE DESECHOS SÓLIDOS COMUNES Y BIOCONTAMINADOS
86	1 ARTICULADO NUTRICIONAL	MOBILIARIO	COCHE PARA TRASPORTE DE EQUIPOS E INSUMOS DE LIMPIEZA
87	1 ARTICULADO NUTRICIONAL	MOBILIARIO	ESCALINATA
88	1 ARTICULADO NUTRICIONAL	MOBILIARIO	MESA DE EXAMEN GINECOLOGICO
89	1 ARTICULADO NUTRICIONAL	MOBILIARIO	MESA DE EXAMEN PARA LACTANTE
90	1 ARTICULADO NUTRICIONAL	MOBILIARIO	MESA DE EXAMEN PEDIATRICO
91	1 ARTICULADO NUTRICIONAL	MOBILIARIO	MESA RODABLE PARA USOS MULTIPLES
92	1 ARTICULADO NUTRICIONAL	MOBILIARIO	NEGATOSCOPIO
93	1 ARTICULADO NUTRICIONAL	EQUIPO	TERMO PARA TRANSPORTE DE BIOLOGICOS Y VACUNAS
94	1 ARTICULADO NUTRICIONAL	EQUIPO	DATA LOGGER
95	1 ARTICULADO NUTRICIONAL	EQUIPO	EQUIPO DE ELECTROLISIS
96	1 ARTICULADO NUTRICIONAL	EQUIPO	REGISTRADOR DE TEMPERATURA- DATA LOGGER
97	1 ARTICULADO NUTRICIONAL	EQUIPO	SECADORA DE AIRE
98	1 ARTICULADO NUTRICIONAL	VEHICULO	BOTE MOTOR
99	1 ARTICULADO NUTRICIONAL	VEHICULO	CAMIONETA
100	1 ARTICULADO NUTRICIONAL	VEHICULO	CANOA
101	1 ARTICULADO NUTRICIONAL	VEHICULO	DESLIZADOR
102	1 ARTICULADO NUTRICIONAL	VEHICULO	MOTOCICLETA
103	1 ARTICULADO NUTRICIONAL	VEHICULO	MOTOKAR
104	1 ARTICULADO NUTRICIONAL	VEHICULO	VEHICULOS PARA TRANSPORTE TERRESTRE
105	1 ARTICULADO NUTRICIONAL	EQUIPO	CAMARA DE VIDEO
106	1 ARTICULADO NUTRICIONAL	EQUIPO	MEGÁFONO

ANEXO N° 02 - D

LISTADO DE EQUIPAMIENTO POR PROGRAMAS PRESUPUESTALES – ESTABLECIMIENTO CATEGORIA II-1

N°	PROGRAMA PRESUPUESTAL	TIPO DE EQUIPAMIENTO	DENOMINACION
107	1 ARTICULADO NUTRICIONAL	EQUIPO	PANEL SOLAR
108	1 ARTICULADO NUTRICIONAL	EQUIPO	REPRODUCTOR DE DVD
109	1 ARTICULADO NUTRICIONAL	EQUIPO	TELEVISOR A COLOR
110	2 SALUD MATERNO NEONATAL	EQUIPO	COMPUTADORA PORTATIL
111	2 SALUD MATERNO NEONATAL	EQUIPO	EQUIPO DE COMPUTO
112	2 SALUD MATERNO NEONATAL	EQUIPO	IMPRESORA
113	2 SALUD MATERNO NEONATAL	EQUIPO	MONITOR PARA EQUIPO DE COMPUTO
114	2 SALUD MATERNO NEONATAL	EQUIPO	TECLADO
115	2 SALUD MATERNO NEONATAL	EQUIPO	CALCULADORA
116	2 SALUD MATERNO NEONATAL	EQUIPO	CÁMARA FOTOGRÁFICA
117	2 SALUD MATERNO NEONATAL	EQUIPO	EQUIPO DE SONIDO
118	2 SALUD MATERNO NEONATAL	EQUIPO	REFRIGERADOR
119	2 SALUD MATERNO NEONATAL	EQUIPO	AUTOCLAVE
120	2 SALUD MATERNO NEONATAL	EQUIPO	ESTUFA ELECTRICA
121	2 SALUD MATERNO NEONATAL	EQUIPO	HORNO MICROONDAS
122	2 SALUD MATERNO NEONATAL	EQUIPO	TERMO HERVIDOR ELECTRICO 3.5 L
123	2 SALUD MATERNO NEONATAL	EQUIPO	LAMPARA DE PIE TIPO CUELLO DE GANSO
124	2 SALUD MATERNO NEONATAL	EQUIPO	ANALIZADOR DE OXIGENO
125	2 SALUD MATERNO NEONATAL	EQUIPO	BALANZA ANALITICA
126	2 SALUD MATERNO NEONATAL	EQUIPO	BALANZA DE PIE CON TALLIMETRO
127	2 SALUD MATERNO NEONATAL	EQUIPO	BALANZA NEONATAL
128	2 SALUD MATERNO NEONATAL	EQUIPO	BALANZA PEDIÁTRICA
129	2 SALUD MATERNO NEONATAL	EQUIPO	CARDIOTOCOGRFO
130	2 SALUD MATERNO NEONATAL	EQUIPO	DINAMOMETRO
131	2 SALUD MATERNO NEONATAL	EQUIPO	ESPECTROFOTOMETRO
132	2 SALUD MATERNO NEONATAL	EQUIPO	FLUJOMETRO DE OXIGENO
133	2 SALUD MATERNO NEONATAL	EQUIPO	FOTOMETRO
134	2 SALUD MATERNO NEONATAL	EQUIPO	GLUCÓMETRO
135	2 SALUD MATERNO NEONATAL	EQUIPO	HISTEROMETRO
136	2 SALUD MATERNO NEONATAL	MOBILIARIO	INFANTÓMETRO
137	2 SALUD MATERNO NEONATAL	EQUIPO	MANOMETRO
138	2 SALUD MATERNO NEONATAL	EQUIPO	TERMOHIGROMETRO
139	2 SALUD MATERNO NEONATAL	EQUIPO	TERMOMETRO AMBIENTAL
140	2 SALUD MATERNO NEONATAL	EQUIPO	AGITADOR DE TUBOS
141	2 SALUD MATERNO NEONATAL	EQUIPO	ANALIZADOR BIOQUIMICO
142	2 SALUD MATERNO NEONATAL	EQUIPO	ASPIRADOR PARA ADULTO
143	2 SALUD MATERNO NEONATAL	EQUIPO	BOMBA DE INFUSION
144	2 SALUD MATERNO NEONATAL	EQUIPO	CAJA CONSERVADORA DE TEMPERATURA -

ANEXO N° 02 - D

LISTADO DE EQUIPAMIENTO POR PROGRAMAS PRESUPUESTALES – ESTABLECIMIENTO CATEGORIA II-1

N°	PROGRAMA PRESUPUESTAL	TIPO DE EQUIPAMIENTO	DENOMINACION
			COOLER
145	2 SALUD MATERNO NEONATAL	EQUIPO	CALENTADOR DE SANGRE Y FLUIDO
146	2 SALUD MATERNO NEONATAL	EQUIPO	CAMARA INTRAORAL
147	2 SALUD MATERNO NEONATAL	EQUIPO	CARDIO MONITOR-MONITOR CARDIACO
148	2 SALUD MATERNO NEONATAL	EQUIPO	CENTRIFUGA PARA BOLSAS DE SANGRE
149	2 SALUD MATERNO NEONATAL	EQUIPO	CENTRÍFUGA UNIVERSAL DE TUBOS
150	2 SALUD MATERNO NEONATAL	EQUIPO	CIALITICA DE TECHO +130,000 LUX
151	2 SALUD MATERNO NEONATAL	EQUIPO	CITOMETRO DE FLUJO
152	2 SALUD MATERNO NEONATAL	EQUIPO	COMPRESORA DE AIRE PARA USO MEDICO
153	2 SALUD MATERNO NEONATAL	EQUIPO	COMPRESORA ODONTOLOGICA
154	2 SALUD MATERNO NEONATAL	EQUIPO	CONTADOR HEMATOLOGICO DE CELULAS
155	2 SALUD MATERNO NEONATAL	EQUIPO	CUNA DE CALOR RADIANTE
156	2 SALUD MATERNO NEONATAL	EQUIPO	DESTARTARIZADOR ULTRASONIDO
157	2 SALUD MATERNO NEONATAL	EQUIPO	DETECTOR DE LATIDOS FETALES
158	2 SALUD MATERNO NEONATAL	EQUIPO	ELECTROBISTURÍ
159	2 SALUD MATERNO NEONATAL	EQUIPO	ELECTROCARDÍOGRAFO
160	2 SALUD MATERNO NEONATAL	EQUIPO	EQUIPO CALENTADOR DE FLUIDOS
161	2 SALUD MATERNO NEONATAL	EQUIPO	EQUIPO CPAP NASAL PARA NEONATOS
162	2 SALUD MATERNO NEONATAL	EQUIPO	EQUIPO DE ANESTESIA
163	2 SALUD MATERNO NEONATAL	EQUIPO	EQUIPO DE BAÑO MARIA
164	2 SALUD MATERNO NEONATAL	EQUIPO	EQUIPO DE CALEFACCION PARA RECIEN NACIDO
165	2 SALUD MATERNO NEONATAL	INSTRUMENTAL	EQUIPO DE CATETERISMO
166	2 SALUD MATERNO NEONATAL	EQUIPO	EQUIPO DE ECOGRAFIA
167	2 SALUD MATERNO NEONATAL	EQUIPO	EQUIPO DE FOTOTERAPIA
168	2 SALUD MATERNO NEONATAL	INSTRUMENTAL	EQUIPO DE ONFALOCLISIS
169	2 SALUD MATERNO NEONATAL	EQUIPO	EQUIPO DE RAYOS X DENTAL
170	2 SALUD MATERNO NEONATAL	EQUIPO	EQUIPO DE REANIMACIÓN
171	2 SALUD MATERNO NEONATAL	EQUIPO	ASPIRADOR/A DE SECRECIONES
172	2 SALUD MATERNO NEONATAL	EQUIPO	EQUIPO DOPPLER VASCULAR
173	2 SALUD MATERNO NEONATAL	EQUIPO	EQUIPO ECOCARDIOGRAFO
174	2 SALUD MATERNO NEONATAL	EQUIPO	EQUIPO HEMOGLOBINOMETRO
175	2 SALUD MATERNO NEONATAL	EQUIPO	ESTERILIZADOR
176	2 SALUD MATERNO NEONATAL	EQUIPO	ESTEROSCOPIO
177	2 SALUD MATERNO NEONATAL	EQUIPO	FETOSCOPIO
178	2 SALUD MATERNO NEONATAL	EQUIPO	FRONTO LUZ CON LUPA
179	2 SALUD MATERNO NEONATAL	EQUIPO	GRUPO ELECTROGENO
180	2 SALUD MATERNO NEONATAL	INSTRUMENTAL	HOJA DE LARINGOSCOPIO RECTA

ANEXO N° 02 - D

LISTADO DE EQUIPAMIENTO POR PROGRAMAS PRESUPUESTALES – ESTABLECIMIENTO CATEGORIA II-1

N°	PROGRAMA PRESUPUESTAL	TIPO DE EQUIPAMIENTO	DENOMINACION
181	2 SALUD MATERNO NEONATAL	EQUIPO	INCUBADORA
182	2 SALUD MATERNO NEONATAL	EQUIPO	LAMPARA CIALITICA DE TECHO
183	2 SALUD MATERNO NEONATAL	EQUIPO	LAMPARA DE LUZ HALOGENA
184	2 SALUD MATERNO NEONATAL	EQUIPO	LARINGOSCOPIO
185	2 SALUD MATERNO NEONATAL	EQUIPO	LECTOR PARA PRUEBA DE ELISA
186	2 SALUD MATERNO NEONATAL	EQUIPO	MÁQUINA DE ANESTESIA
187	2 SALUD MATERNO NEONATAL	EQUIPO	MEZCLADOR DE OXIGENO
188	2 SALUD MATERNO NEONATAL	EQUIPO	MICROMOTOR DENTAL
189	2 SALUD MATERNO NEONATAL	EQUIPO	MICROSCOPIO
190	2 SALUD MATERNO NEONATAL	EQUIPO	MODULO DENTAL
191	2 SALUD MATERNO NEONATAL	EQUIPO	MONITOR CARDIACO
192	2 SALUD MATERNO NEONATAL	EQUIPO	MONITOR DE APNEA
193	2 SALUD MATERNO NEONATAL	EQUIPO	MONITOR DE PRESION ARTERIAL Y FRECUENCIA CARDIACA
194	2 SALUD MATERNO NEONATAL	EQUIPO	MONITOR DE TEMPERATURA
195	2 SALUD MATERNO NEONATAL	EQUIPO	MONITOR DESFIBRILADOR
196	2 SALUD MATERNO NEONATAL	EQUIPO	MONITOR FETAL
197	2 SALUD MATERNO NEONATAL	EQUIPO	MONITOR MULTI PARAMETRO
198	2 SALUD MATERNO NEONATAL	EQUIPO	OFTALMOSCOPIO
199	2 SALUD MATERNO NEONATAL	EQUIPO	OPTOTIPO
200	2 SALUD MATERNO NEONATAL	EQUIPO	OXIMETRO DE PULSOS
201	2 SALUD MATERNO NEONATAL	EQUIPO	PANTOSCOPIO PEDIATRICO
202	2 SALUD MATERNO NEONATAL	EQUIPO	RADIOMETRO
203	2 SALUD MATERNO NEONATAL	EQUIPO	RESUCITADOR MANUAL
204	2 SALUD MATERNO NEONATAL	EQUIPO	ROTADOR DE PLAQUETAS
205	2 SALUD MATERNO NEONATAL	EQUIPO	SISTEMA CPAP
206	2 SALUD MATERNO NEONATAL	EQUIPO	TENSIÓMETRO
207	2 SALUD MATERNO NEONATAL	EQUIPO	TRANSILUMINADOR
208	2 SALUD MATERNO NEONATAL	EQUIPO	UNIDAD DENTAL ELECTRICA COMPLETA
209	2 SALUD MATERNO NEONATAL	EQUIPO	VENTILADOR PULMONAR
210	2 SALUD MATERNO NEONATAL	EQUIPO	VENTILADOR VOLUMETRICO
211	2 SALUD MATERNO NEONATAL	MOBILIARIO	ARMARIO
212	2 SALUD MATERNO NEONATAL	MOBILIARIO	BANCO
213	2 SALUD MATERNO NEONATAL	MOBILIARIO	ESCALINATA
214	2 SALUD MATERNO NEONATAL	MOBILIARIO	ESCRITORIO
215	2 SALUD MATERNO NEONATAL	MOBILIARIO	ESTANTE
216	2 SALUD MATERNO NEONATAL	MOBILIARIO	ESTANTE ESCRITORIO
217	2 SALUD MATERNO NEONATAL	MOBILIARIO	ESTANTE ESCRITORIO COMPUTADORA

ANEXO N° 02 - D

LISTADO DE EQUIPAMIENTO POR PROGRAMAS PRESUPUESTALES – ESTABLECIMIENTO CATEGORIA II-1

N°	PROGRAMA PRESUPUESTAL	TIPO DE EQUIPAMIENTO	DENOMINACION
218	2 SALUD MATERNO NEONATAL	MOBILIARIO	MESA
219	2 SALUD MATERNO NEONATAL	MOBILIARIO	MESA/ESTANTE COMPUTADORA
220	2 SALUD MATERNO NEONATAL	MOBILIARIO	PIZARRA
221	2 SALUD MATERNO NEONATAL	MOBILIARIO	PIZARRA MURAL - FRANELOGRAFO
222	2 SALUD MATERNO NEONATAL	MOBILIARIO	PORTAROTAFOLIO
223	2 SALUD MATERNO NEONATAL	MOBILIARIO	RACK PARA TELEVISOR
224	2 SALUD MATERNO NEONATAL	MOBILIARIO	ROTAFOLIO
225	2 SALUD MATERNO NEONATAL	MOBILIARIO	SILLA FIJA
226	2 SALUD MATERNO NEONATAL	MOBILIARIO	SILLA GIRATORIA
227	2 SALUD MATERNO NEONATAL	MOBILIARIO	SILLA PARA ANESTESIÓLOGO
228	2 SALUD MATERNO NEONATAL	MOBILIARIO	SILLA PLEGABLE
229	2 SALUD MATERNO NEONATAL	MOBILIARIO	SILLON FIJO
230	2 SALUD MATERNO NEONATAL	MOBILIARIO	SILLON GIRATORIO
231	2 SALUD MATERNO NEONATAL	MOBILIARIO	TABURETE
232	2 SALUD MATERNO NEONATAL	MOBILIARIO	VITRINA DE METAL
233	2 SALUD MATERNO NEONATAL	MOBILIARIO	BIOMBO
234	2 SALUD MATERNO NEONATAL	MOBILIARIO	CAMA GINECOLOGICA
235	2 SALUD MATERNO NEONATAL	MOBILIARIO	CAMA HOSPITALARIA/CLINICA
236	2 SALUD MATERNO NEONATAL	MOBILIARIO	CAMA PARA PARTO
237	2 SALUD MATERNO NEONATAL	MOBILIARIO	CAMA QUIRURGICA
238	2 SALUD MATERNO NEONATAL	MOBILIARIO	CAMILLA
239	2 SALUD MATERNO NEONATAL	MOBILIARIO	CAMILLA DE METAL SOBRE BASTIDOR RODABLE
240	2 SALUD MATERNO NEONATAL	MOBILIARIO	CAMILLA METALICA PARA EXAMEN GINECOLOGICO
241	2 SALUD MATERNO NEONATAL	MOBILIARIO	CAMILLA TIPO TELESCÓPICA
242	2 SALUD MATERNO NEONATAL	MOBILIARIO	COCHE DE CURACIONES
243	2 SALUD MATERNO NEONATAL	MOBILIARIO	COCHE DE PARO
244	2 SALUD MATERNO NEONATAL	MOBILIARIO	COCHE PARA MONITOR MULTIPARAMETRO PORTATIL
245	2 SALUD MATERNO NEONATAL	MOBILIARIO	COCHE PORTA HISTORIAS
246	2 SALUD MATERNO NEONATAL	MOBILIARIO	COCHE TRANSPORTADOR DE BALON DE OXIGENO
247	2 SALUD MATERNO NEONATAL	MOBILIARIO	COLCHON PARA CUNA DE CALOR RADIANTE
248	2 SALUD MATERNO NEONATAL	MOBILIARIO	CUNA
249	2 SALUD MATERNO NEONATAL	EQUIPO	EQUIPO DE OXIGENO TERAPIA DE EMERGENCIA
250	2 SALUD MATERNO NEONATAL	MOBILIARIO	MESA DE ANESTESIA
251	2 SALUD MATERNO NEONATAL	MOBILIARIO	MESA DE EXAMEN GINECOLOGICO
252	2 SALUD MATERNO NEONATAL	MOBILIARIO	MESA DE EXAMEN PEDIATRICO

ANEXO N° 02 - D

LISTADO DE EQUIPAMIENTO POR PROGRAMAS PRESUPUESTALES – ESTABLECIMIENTO CATEGORIA II-1

N°	PROGRAMA PRESUPUESTAL	TIPO DE EQUIPAMIENTO	DENOMINACION
253	2 SALUD MATERNO NEONATAL	MOBILIARIO	MESA DE INSTRUMENTAL
254	2 SALUD MATERNO NEONATAL	MOBILIARIO	MESA DE NOCHE
255	2 SALUD MATERNO NEONATAL	MOBILIARIO	MESA DE PARTOS
256	2 SALUD MATERNO NEONATAL	MOBILIARIO	MESA HIDRAULICA GINECOLOGICA
257	2 SALUD MATERNO NEONATAL	MOBILIARIO	MESA HIDRAULICA QUIRURGICA
258	2 SALUD MATERNO NEONATAL	MOBILIARIO	MESA NEONATOLOGICA
259	2 SALUD MATERNO NEONATAL	MOBILIARIO	MESA PARA EXAMEN
260	2 SALUD MATERNO NEONATAL	MOBILIARIO	MESA QUIRURGICA
261	2 SALUD MATERNO NEONATAL	MOBILIARIO	MESA RODABLE PARA ANESTESIA
262	2 SALUD MATERNO NEONATAL	MOBILIARIO	MESA TIPO MAYO
263	2 SALUD MATERNO NEONATAL	MOBILIARIO	NEGATOSCOPIO
264	2 SALUD MATERNO NEONATAL	MOBILIARIO	PANEL EMPLOMADO RODANTE
265	2 SALUD MATERNO NEONATAL	MOBILIARIO	PORTA BALDE
266	2 SALUD MATERNO NEONATAL	MOBILIARIO	PORTA SUERO RODABLE
267	2 SALUD MATERNO NEONATAL	MOBILIARIO	SILLA DE RUEDAS
268	2 SALUD MATERNO NEONATAL	MOBILIARIO	SILLON DE USO MEDICO
269	2 SALUD MATERNO NEONATAL	EQUIPO	ANALIZADOR DE GASES ARTERIALES
270	2 SALUD MATERNO NEONATAL	EQUIPO	EQUIPO DE RAYOS X
271	2 SALUD MATERNO NEONATAL	EQUIPO	SECADORA DE AIRE
272	2 SALUD MATERNO NEONATAL	VEHICULO	AMBULANCIA
273	2 SALUD MATERNO NEONATAL	VEHICULO	BOTE MOTOR
274	2 SALUD MATERNO NEONATAL	VEHICULO	CUATRIMOTO
275	2 SALUD MATERNO NEONATAL	VEHICULO	VEHICULOS PARA TRANSPORTE ACUÁTICO
276	2 SALUD MATERNO NEONATAL	VEHICULO	VEHICULOS PARA TRANSPORTE TERRESTRE
277	2 SALUD MATERNO NEONATAL	MOBILIARIO	MANDIL EMPLOMADO
278	2 SALUD MATERNO NEONATAL	EQUIPO	EQUIPO DE RADIO
279	2 SALUD MATERNO NEONATAL	EQUIPO	REPRODUCTOR DE DVD
280	2 SALUD MATERNO NEONATAL	EQUIPO	TELEVISOR A COLOR
281	3 PREVENCIÓN Y CONTROL DE LA TUBERCULOSIS Y EL VIH/SIDA	EQUIPO	CÁMARA FOTOGRÁFICA
282	3 PREVENCIÓN Y CONTROL DE LA TUBERCULOSIS Y EL VIH/SIDA	MOBILIARIO	CAMILLA METALICA PARA EXAMEN GINECOLOGICO
283	3 PREVENCIÓN Y CONTROL DE LA TUBERCULOSIS Y EL VIH/SIDA	MOBILIARIO	ARCHIVADOR
284	3 PREVENCIÓN Y CONTROL DE LA TUBERCULOSIS Y EL VIH/SIDA	MOBILIARIO	ARMARIO

ANEXO N° 02 - D

LISTADO DE EQUIPAMIENTO POR PROGRAMAS PRESUPUESTALES – ESTABLECIMIENTO CATEGORIA II-1

N°	PROGRAMA PRESUPUESTAL	TIPO DE EQUIPAMIENTO	DENOMINACION
285	3 PREVENCIÓN Y CONTROL DE LA TUBERCULOSIS Y EL VIH/SIDA	MOBILIARIO	BIOMBO
286	3 PREVENCIÓN Y CONTROL DE LA TUBERCULOSIS Y EL VIH/SIDA	INSTRUMENTAL	CAJA DE METAL
287	3 PREVENCIÓN Y CONTROL DE LA TUBERCULOSIS Y EL VIH/SIDA	MOBILIARIO	ECRAN
288	3 PREVENCIÓN Y CONTROL DE LA TUBERCULOSIS Y EL VIH/SIDA	MOBILIARIO	ECRAN
289	3 PREVENCIÓN Y CONTROL DE LA TUBERCULOSIS Y EL VIH/SIDA	MOBILIARIO	ESCALINATA
290	3 PREVENCIÓN Y CONTROL DE LA TUBERCULOSIS Y EL VIH/SIDA	MOBILIARIO	ESCRITORIO
291	3 PREVENCIÓN Y CONTROL DE LA TUBERCULOSIS Y EL VIH/SIDA	MOBILIARIO	ESTANTE
292	3 PREVENCIÓN Y CONTROL DE LA TUBERCULOSIS Y EL VIH/SIDA	MOBILIARIO	MESA
293	3 PREVENCIÓN Y CONTROL DE LA TUBERCULOSIS Y EL VIH/SIDA	MOBILIARIO	MESA PARA MICROSCOPIO
294	3 PREVENCIÓN Y CONTROL DE LA TUBERCULOSIS Y EL VIH/SIDA	MOBILIARIO	MODULO DE EQUIPO DE COMPUTO
295	3 PREVENCIÓN Y CONTROL DE LA TUBERCULOSIS Y EL VIH/SIDA	MOBILIARIO	PAPELOGRAFO
296	3 PREVENCIÓN Y CONTROL DE LA TUBERCULOSIS Y EL VIH/SIDA	MOBILIARIO	PIZARRA
297	3 PREVENCIÓN Y CONTROL DE LA TUBERCULOSIS Y EL VIH/SIDA	MOBILIARIO	PORTAROTAFOLIO
298	3 PREVENCIÓN Y CONTROL DE LA TUBERCULOSIS Y EL VIH/SIDA	MOBILIARIO	ROTAFOLIO
299	3 PREVENCIÓN Y CONTROL DE LA TUBERCULOSIS Y EL VIH/SIDA	MOBILIARIO	SILLA FIJA
300	3 PREVENCIÓN Y CONTROL DE LA TUBERCULOSIS Y EL VIH/SIDA	MOBILIARIO	SILLA GIRATORIA
301	3 PREVENCIÓN Y CONTROL DE LA TUBERCULOSIS Y EL VIH/SIDA	MOBILIARIO	SILLA PARA ANESTESIÓLOGO

ANEXO N° 02 - D

LISTADO DE EQUIPAMIENTO POR PROGRAMAS PRESUPUESTALES – ESTABLECIMIENTO CATEGORIA II-1

N°	PROGRAMA PRESUPUESTAL	TIPO DE EQUIPAMIENTO	DENOMINACION
	VIH/SIDA		
302	3 PREVENCIÓN Y CONTROL DE LA TUBERCULOSIS Y EL VIH/SIDA	MOBILIARIO	SILLON FIJO
303	3 PREVENCIÓN Y CONTROL DE LA TUBERCULOSIS Y EL VIH/SIDA	MOBILIARIO	SILLON GIRATORIO
304	3 PREVENCIÓN Y CONTROL DE LA TUBERCULOSIS Y EL VIH/SIDA	MOBILIARIO	TABURETE
305	3 PREVENCIÓN Y CONTROL DE LA TUBERCULOSIS Y EL VIH/SIDA	MOBILIARIO	VITRINA DE METAL
306	4 ENFERMEDADES METAXENICAS Y ZOONOSIS	EQUIPO	COMPUTADORA PORTATIL
307	4 ENFERMEDADES METAXENICAS Y ZOONOSIS	EQUIPO	EQUIPO DE COMPUTO
308	4 ENFERMEDADES METAXENICAS Y ZOONOSIS	EQUIPO	IMPRESORA
309	4 ENFERMEDADES METAXENICAS Y ZOONOSIS	EQUIPO	CONGELADORA
310	4 ENFERMEDADES METAXENICAS Y ZOONOSIS	EQUIPO	REFRIGERADOR
311	4 ENFERMEDADES METAXENICAS Y ZOONOSIS	EQUIPO	AUTOCLAVE
312	4 ENFERMEDADES METAXENICAS Y ZOONOSIS	EQUIPO	CAMPANA EXTRACTORA DE AIRE
313	4 ENFERMEDADES METAXENICAS Y ZOONOSIS	EQUIPO	BALANZA ANALITICA
314	4 ENFERMEDADES METAXENICAS Y ZOONOSIS	EQUIPO	BALANZA DE PIE CON TALLIMETRO
315	4 ENFERMEDADES METAXENICAS Y ZOONOSIS	EQUIPO	BALANZA PEDIÁTRICA
316	4 ENFERMEDADES METAXENICAS Y ZOONOSIS	EQUIPO	MANOMETRO
317	4 ENFERMEDADES METAXENICAS Y ZOONOSIS	EQUIPO	TERMOMETRO AMBIENTAL
318	4 ENFERMEDADES METAXENICAS Y ZOONOSIS	EQUIPO	AGITADOR DE TUBOS
319	4 ENFERMEDADES METAXENICAS Y ZOONOSIS	EQUIPO	INCUBADORA DE TRANSPORTE
320	4 ENFERMEDADES METAXENICAS Y ZOONOSIS	EQUIPO	AGLUTINOSCOPIO
321	4 ENFERMEDADES METAXENICAS Y ZOONOSIS	EQUIPO	ANALIZADOR HEMATOLOGICO

ANEXO N° 02 - D

LISTADO DE EQUIPAMIENTO POR PROGRAMAS PRESUPUESTALES – ESTABLECIMIENTO CATEGORIA II-1

N°	PROGRAMA PRESUPUESTAL	TIPO DE EQUIPAMIENTO	DENOMINACION
322	4 ENFERMEDADES METAXENICAS Y ZOONOSIS	EQUIPO	BOMBA DE INFUSION
323	4 ENFERMEDADES METAXENICAS Y ZOONOSIS	EQUIPO	CENTRIFUGA PARA HEMATOCRITO
324	4 ENFERMEDADES METAXENICAS Y ZOONOSIS	EQUIPO	CENTRIFUGA PARA MICROHEMATOCRITO
325	4 ENFERMEDADES METAXENICAS Y ZOONOSIS	EQUIPO	CENTRIFUGA REFRIGERADA
326	4 ENFERMEDADES METAXENICAS Y ZOONOSIS	EQUIPO	CONTADOR HEMATOLOGICO DE CELULAS
327	4 ENFERMEDADES METAXENICAS Y ZOONOSIS	EQUIPO	DEFIBRILADOR
328	4 ENFERMEDADES METAXENICAS Y ZOONOSIS	EQUIPO	DISPENSADOR PIPETADOR AUTOMATICO
329	4 ENFERMEDADES METAXENICAS Y ZOONOSIS	EQUIPO	ASPIRADOR/A DE SECRECIONES
330	4 ENFERMEDADES METAXENICAS Y ZOONOSIS	EQUIPO	EQUIPO PARA PROCESAR HEMATOCRITO
331	4 ENFERMEDADES METAXENICAS Y ZOONOSIS	EQUIPO	ESTUFA ELECTRICA
332	4 ENFERMEDADES METAXENICAS Y ZOONOSIS	EQUIPO	INCUBADORA
333	4 ENFERMEDADES METAXENICAS Y ZOONOSIS	EQUIPO	LAVADOR DE MICROPLACAS
334	4 ENFERMEDADES METAXENICAS Y ZOONOSIS	EQUIPO	LECTOR PARA PRUEBA DE ELISA
335	4 ENFERMEDADES METAXENICAS Y ZOONOSIS	EQUIPO	MICROSCOPIO
336	4 ENFERMEDADES METAXENICAS Y ZOONOSIS	EQUIPO	MONITOR MULTI PARAMETRO
337	4 ENFERMEDADES METAXENICAS Y ZOONOSIS	EQUIPO	ROTADOR DE PLAQUETAS
338	4 ENFERMEDADES METAXENICAS Y ZOONOSIS	EQUIPO	TENSIÓMETRO
339	4 ENFERMEDADES METAXENICAS Y ZOONOSIS	EQUIPO	CONTADOR MANUAL
340	4 ENFERMEDADES METAXENICAS Y ZOONOSIS	EQUIPO	CRONOMETRO
341	4 ENFERMEDADES METAXENICAS Y ZOONOSIS	EQUIPO	CRONOMETRO DE LABORATORIO
342	4 ENFERMEDADES METAXENICAS Y ZOONOSIS	INSTRUMENTAL	SET DE CIRUGIA MENOR CON 14 PIEZAS
343	4 ENFERMEDADES METAXENICAS Y ZOONOSIS	EQUIPO	EQUIPO DE OXIGENO TERAPIA DE EMERGENCIA
344	4 ENFERMEDADES METAXENICAS Y ZOONOSIS	EQUIPO	ESTEROSCOPIO

ANEXO N° 02 - D

LISTADO DE EQUIPAMIENTO POR PROGRAMAS PRESUPUESTALES – ESTABLECIMIENTO CATEGORIA II-1

N°	PROGRAMA PRESUPUESTAL	TIPO DE EQUIPAMIENTO	DENOMINACION
345	4 ENFERMEDADES METAXENICAS Y ZOONOSIS	INSTRUMENTAL	MANGO PARA HOJA DE BISTURI 15 CM
346	4 ENFERMEDADES METAXENICAS Y ZOONOSIS	INSTRUMENTAL	PIPETA AUTOMATICA
347	4 ENFERMEDADES METAXENICAS Y ZOONOSIS	INSTRUMENTAL	RIÑONERA DE ACERO QUIRURGICO
348	4 ENFERMEDADES METAXENICAS Y ZOONOSIS	INSTRUMENTAL	SOPORTE PARA VENOCLISIS
349	4 ENFERMEDADES METAXENICAS Y ZOONOSIS	INSTRUMENTAL	TERMOMETRO PARA REFRIGERADORA
350	4 ENFERMEDADES METAXENICAS Y ZOONOSIS	MOBILIARIO	ARCHIVADOR
351	4 ENFERMEDADES METAXENICAS Y ZOONOSIS	MOBILIARIO	ESCRITORIO
352	4 ENFERMEDADES METAXENICAS Y ZOONOSIS	MOBILIARIO	ESTANTE
353	4 ENFERMEDADES METAXENICAS Y ZOONOSIS	MOBILIARIO	MESA
354	4 ENFERMEDADES METAXENICAS Y ZOONOSIS	MOBILIARIO	MODULO DE EQUIPO DE COMPUTO
355	4 ENFERMEDADES METAXENICAS Y ZOONOSIS	MOBILIARIO	SILLA FIJA
356	4 ENFERMEDADES METAXENICAS Y ZOONOSIS	MOBILIARIO	SILLA GIRATORIA
357	4 ENFERMEDADES METAXENICAS Y ZOONOSIS	MOBILIARIO	VITRINA DE METAL
358	4 ENFERMEDADES METAXENICAS Y ZOONOSIS	MOBILIARIO	BIOMBO
359	4 ENFERMEDADES METAXENICAS Y ZOONOSIS	MOBILIARIO	CAMA QUIRURGICA
360	4 ENFERMEDADES METAXENICAS Y ZOONOSIS	MOBILIARIO	CAMILLA
361	4 ENFERMEDADES METAXENICAS Y ZOONOSIS	MOBILIARIO	COCHE DE CURACIONES
362	4 ENFERMEDADES METAXENICAS Y ZOONOSIS	MOBILIARIO	ESCALINATA
363	4 ENFERMEDADES METAXENICAS Y ZOONOSIS	EQUIPO	TERMO PARA TRANSPORTE DE BIOLOGICOS Y VACUNAS
364	4 ENFERMEDADES METAXENICAS Y ZOONOSIS	EQUIPO	EQUIPO DE RAYOS X
365	4 ENFERMEDADES METAXENICAS Y ZOONOSIS	EQUIPO	SECADORA DE AIRE
366	4 ENFERMEDADES METAXENICAS Y ZOONOSIS	EQUIPO	EQUIPO DE PERIFONEO
367	5 ENFERMEDADES NO TRANSMISIBLES	EQUIPO	EQUIPO DE COMPUTO

ANEXO N° 02 - D

LISTADO DE EQUIPAMIENTO POR PROGRAMAS PRESUPUESTALES – ESTABLECIMIENTO CATEGORIA II-1

N°	PROGRAMA PRESUPUESTAL	TIPO DE EQUIPAMIENTO	DENOMINACION
368	5 ENFERMEDADES NO TRANSMISIBLES	EQUIPO	IMPRESORA
369	5 ENFERMEDADES NO TRANSMISIBLES	EQUIPO	CÁMARA FOTOGRÁFICA
370	5 ENFERMEDADES NO TRANSMISIBLES	EQUIPO	EQUIPO DE SONIDO
371	5 ENFERMEDADES NO TRANSMISIBLES	EQUIPO	PROYECTOR MULTIMEDIA
372	5 ENFERMEDADES NO TRANSMISIBLES	EQUIPO	REFRIGERADOR
373	5 ENFERMEDADES NO TRANSMISIBLES	EQUIPO	AUTOCLAVE
374	5 ENFERMEDADES NO TRANSMISIBLES	EQUIPO	LAMPARA DE PIE TIPO CUELLO DE GANSO
375	5 ENFERMEDADES NO TRANSMISIBLES	EQUIPO	BALANZA DE PIE CON TALLIMETRO
376	5 ENFERMEDADES NO TRANSMISIBLES	EQUIPO	BALANZA PEDIÁTRICA
377	5 ENFERMEDADES NO TRANSMISIBLES	EQUIPO	EQUIPO DE ABSORCION ATOMICA
378	5 ENFERMEDADES NO TRANSMISIBLES	EQUIPO	ESPECTROFOTOMETRO
379	5 ENFERMEDADES NO TRANSMISIBLES	EQUIPO	GLUCÓMETRO
380	5 ENFERMEDADES NO TRANSMISIBLES	MOBILIARIO	INFANTÓMETRO
381	5 ENFERMEDADES NO TRANSMISIBLES	MOBILIARIO	TALLÍMETRO
382	5 ENFERMEDADES NO TRANSMISIBLES	EQUIPO	AGITADOR MAGNETICO
383	5 ENFERMEDADES NO TRANSMISIBLES	EQUIPO	CAMARA INTRAORAL
384	5 ENFERMEDADES NO TRANSMISIBLES	EQUIPO	CENTRÍFUGA UNIVERSAL DE TUBOS
385	5 ENFERMEDADES NO TRANSMISIBLES	EQUIPO	COMPRESORA ODONTOLOGICA
386	5 ENFERMEDADES NO TRANSMISIBLES	EQUIPO	DESTARTARIZADOR ULTRASONIDO
387	5 ENFERMEDADES NO TRANSMISIBLES	EQUIPO	EQUIPO DE RAYOS X DENTAL
388	5 ENFERMEDADES NO TRANSMISIBLES	EQUIPO	EQUIPO DE TOMOGRAFIA
389	5 ENFERMEDADES NO TRANSMISIBLES	EQUIPO	EQUIPO ELECTROCARDIOGRAFO
390	5 ENFERMEDADES NO TRANSMISIBLES	EQUIPO	ESTERILIZADOR

ANEXO N° 02 - D

LISTADO DE EQUIPAMIENTO POR PROGRAMAS PRESUPUESTALES – ESTABLECIMIENTO CATEGORIA II-1

N°	PROGRAMA PRESUPUESTAL	TIPO DE EQUIPAMIENTO	DENOMINACION
391	5 ENFERMEDADES NO TRANSMISIBLES	EQUIPO	FRONTO LUZ CON LUPA
392	5 ENFERMEDADES NO TRANSMISIBLES	EQUIPO	LAMPARA DE LUZ HALOGENA
393	5 ENFERMEDADES NO TRANSMISIBLES	EQUIPO	LARINGOSCOPIO
394	5 ENFERMEDADES NO TRANSMISIBLES	EQUIPO	MICROMOTOR DENTAL
395	5 ENFERMEDADES NO TRANSMISIBLES	EQUIPO	MICROSCOPIO
396	5 ENFERMEDADES NO TRANSMISIBLES	EQUIPO	MODULO DENTAL
397	5 ENFERMEDADES NO TRANSMISIBLES	EQUIPO	MONITOR DESFIBRILADOR
398	5 ENFERMEDADES NO TRANSMISIBLES	EQUIPO	OFTALMOSCOPIO
399	5 ENFERMEDADES NO TRANSMISIBLES	EQUIPO	OPTOTIPO
400	5 ENFERMEDADES NO TRANSMISIBLES	EQUIPO	OXIMETRO DE PULSOS
401	5 ENFERMEDADES NO TRANSMISIBLES	EQUIPO	RESUCITADOR MANUAL
402	5 ENFERMEDADES NO TRANSMISIBLES	EQUIPO	SECADOR DE PLACAS
403	5 ENFERMEDADES NO TRANSMISIBLES	EQUIPO	SOLDADOR DE PUNTO PARA ORTODONCIA
404	5 ENFERMEDADES NO TRANSMISIBLES	EQUIPO	TENSIÓMETRO
405	5 ENFERMEDADES NO TRANSMISIBLES	EQUIPO	TONOMETRO
406	5 ENFERMEDADES NO TRANSMISIBLES	EQUIPO	UNIDAD DENTAL ELECTRICA COMPLETA
407	5 ENFERMEDADES NO TRANSMISIBLES	MOBILIARIO	ECRAN
408	5 ENFERMEDADES NO TRANSMISIBLES	MOBILIARIO	ESCRITORIO
409	5 ENFERMEDADES NO TRANSMISIBLES	MOBILIARIO	MESA DE PARTOS
410	5 ENFERMEDADES NO TRANSMISIBLES	MOBILIARIO	MODULO DE EQUIPO DE COMPUTO
411	5 ENFERMEDADES NO TRANSMISIBLES	MOBILIARIO	PIZARRA
412	5 ENFERMEDADES NO TRANSMISIBLES	MOBILIARIO	RACK PARA TELEVISOR
413	5 ENFERMEDADES NO TRANSMISIBLES	MOBILIARIO	SILLA FIJA

ANEXO N° 02 - D

LISTADO DE EQUIPAMIENTO POR PROGRAMAS PRESUPUESTALES – ESTABLECIMIENTO CATEGORIA II-1

N°	PROGRAMA PRESUPUESTAL	TIPO DE EQUIPAMIENTO	DENOMINACION
414	5 ENFERMEDADES NO TRANSMISIBLES	MOBILIARIO	SILLA GIRATORIA
415	5 ENFERMEDADES NO TRANSMISIBLES	MOBILIARIO	TABURETE
416	5 ENFERMEDADES NO TRANSMISIBLES	MOBILIARIO	VITRINA DE METAL
417	5 ENFERMEDADES NO TRANSMISIBLES	MOBILIARIO	ARMARIO
418	5 ENFERMEDADES NO TRANSMISIBLES	MOBILIARIO	BIOMBO
419	5 ENFERMEDADES NO TRANSMISIBLES	MOBILIARIO	CAMILLA
420	5 ENFERMEDADES NO TRANSMISIBLES	MOBILIARIO	CAMILLA PARA ATENCIÓN
421	5 ENFERMEDADES NO TRANSMISIBLES	MOBILIARIO	CAMILLA PARA ATENCION EN CONSULTORIO
422	5 ENFERMEDADES NO TRANSMISIBLES	MOBILIARIO	CAMILLA PARA MEDICION DE PRESION INTRAOCULAR
423	5 ENFERMEDADES NO TRANSMISIBLES	MOBILIARIO	CAMILLA TIPO TELESCÓPICA
424	5 ENFERMEDADES NO TRANSMISIBLES	MOBILIARIO	COCHE DE CURACIONES
425	5 ENFERMEDADES NO TRANSMISIBLES	MOBILIARIO	ESCALINATA
426	5 ENFERMEDADES NO TRANSMISIBLES	MOBILIARIO	NEGATOSCOPIO
427	5 ENFERMEDADES NO TRANSMISIBLES	MOBILIARIO	PANEL EMPLOMADO RODANTE
428	5 ENFERMEDADES NO TRANSMISIBLES	EQUIPO	EQUIPO DE RAYOS X
429	5 ENFERMEDADES NO TRANSMISIBLES	VEHICULO	AMBULANCIA
430	5 ENFERMEDADES NO TRANSMISIBLES	MOBILIARIO	MANDIL EMPLOMADO
431	5 ENFERMEDADES NO TRANSMISIBLES	EQUIPO	REPRODUCTOR DE DVD
432	5 ENFERMEDADES NO TRANSMISIBLES	EQUIPO	TELEVISOR A COLOR
433	6 PREVENCIÓN Y CONTROL DE CÁNCER	EQUIPO	COMPUTADORA PORTATIL
434	6 PREVENCIÓN Y CONTROL DE CÁNCER	EQUIPO	EQUIPO DE COMPUTO
435	6 PREVENCIÓN Y CONTROL DE CÁNCER	EQUIPO	PROYECTOR MULTIMEDIA
436	6 PREVENCIÓN Y CONTROL DE CÁNCER	EQUIPO	CÁMARA FOTOGRÁFICA

ANEXO N° 02 - D

LISTADO DE EQUIPAMIENTO POR PROGRAMAS PRESUPUESTALES – ESTABLECIMIENTO CATEGORIA II-1

N°	PROGRAMA PRESUPUESTAL	TIPO DE EQUIPAMIENTO	DENOMINACION
437	6 PREVENCIÓN Y CONTROL DE CÁNCER	EQUIPO	IMPRESORA
438	6 PREVENCIÓN Y CONTROL DE CÁNCER	EQUIPO	BALANZA DE PIE CON TALLIMETRO
439	6 PREVENCIÓN Y CONTROL DE CÁNCER	EQUIPO	CONTADOR GAMMA
440	6 PREVENCIÓN Y CONTROL DE CÁNCER	EQUIPO	INMUNOANALIZADOR
441	6 PREVENCIÓN Y CONTROL DE CÁNCER	EQUIPO	CENTRÍFUGA UNIVERSAL DE TUBOS
442	6 PREVENCIÓN Y CONTROL DE CÁNCER	EQUIPO	COLPOSCOPIO
443	6 PREVENCIÓN Y CONTROL DE CÁNCER	EQUIPO	LAVADORAS DE UTENSILIOS
444	6 PREVENCIÓN Y CONTROL DE CÁNCER	EQUIPO	MICROSCOPIO
445	6 PREVENCIÓN Y CONTROL DE CÁNCER	EQUIPO	MICROTOMO
446	6 PREVENCIÓN Y CONTROL DE CÁNCER	EQUIPO	PROCESADOR DE TEJIDOS EN PARAFINA
447	6 PREVENCIÓN Y CONTROL DE CÁNCER	EQUIPO	TENSIÓMETRO
448	6 PREVENCIÓN Y CONTROL DE CÁNCER	EQUIPO	VORTEX (MICROCENTRÍFUGA)
449	6 PREVENCIÓN Y CONTROL DE CÁNCER	EQUIPO	PISTOLA DE CRIOTERAPIA
450	6 PREVENCIÓN Y CONTROL DE CÁNCER	MOBILIARIO	TACHO DE ACERO INOXIDABLE
451	6 PREVENCIÓN Y CONTROL DE CÁNCER	MOBILIARIO	BANCA DE ASIENTOS MÚLTIPLES
452	6 PREVENCIÓN Y CONTROL DE CÁNCER	MOBILIARIO	ESCRITORIO
453	6 PREVENCIÓN Y CONTROL DE CÁNCER	MOBILIARIO	ESTANTE
454	6 PREVENCIÓN Y CONTROL DE CÁNCER	MOBILIARIO	ESTANTE ESCRITORIO
455	6 PREVENCIÓN Y CONTROL DE CÁNCER	MOBILIARIO	MESA
456	6 PREVENCIÓN Y CONTROL DE CÁNCER	MOBILIARIO	MODULO DE EQUIPO DE COMPUTO
457	6 PREVENCIÓN Y CONTROL DE CÁNCER	MOBILIARIO	PIZARRA
458	6 PREVENCIÓN Y CONTROL DE CÁNCER	MOBILIARIO	SILLA FIJA
459	6 PREVENCIÓN Y CONTROL DE CÁNCER	MOBILIARIO	SILLA GIRATORIA
460	6 PREVENCIÓN Y CONTROL DE CÁNCER	MOBILIARIO	CAMILLA

ANEXO N° 02 - D

LISTADO DE EQUIPAMIENTO POR PROGRAMAS PRESUPUESTALES – ESTABLECIMIENTO CATEGORIA II-1

N°	PROGRAMA PRESUPUESTAL	TIPO DE EQUIPAMIENTO	DENOMINACION
461	6 PREVENCIÓN Y CONTROL DE CÁNCER	MOBILIARIO	CAMILLA METALICA PARA EXAMEN GINECOLOGICO
462	6 PREVENCIÓN Y CONTROL DE CÁNCER	MOBILIARIO	COCHE DE CURACIONES
463	6 PREVENCIÓN Y CONTROL DE CÁNCER	EQUIPO	LAMPARA DE PIE TIPO CUELLO DE GANSO
464	6 PREVENCIÓN Y CONTROL DE CÁNCER	MOBILIARIO	MESA PARA PROCEDIMIENTO
465	6 PREVENCIÓN Y CONTROL DE CÁNCER	EQUIPO	CAMARA DE VIDEO
466	6 PREVENCIÓN Y CONTROL DE CÁNCER	EQUIPO	MEGÁFONO
467	6 PREVENCIÓN Y CONTROL DE CÁNCER	EQUIPO	PLANCHA DESPARAFINADORA
468	6 PREVENCIÓN Y CONTROL DE CÁNCER	EQUIPO	ESTUFA ELECTRICA
469	6 PREVENCIÓN Y CONTROL DE CÁNCER	EQUIPO	CÁMARA DE VIDEO
470	6 PREVENCIÓN Y CONTROL DE CÁNCER	EQUIPO	MEGÁFONO
471	6 PREVENCIÓN Y CONTROL DE CÁNCER	EQUIPO	CAMARA FOTOGRAFICA
472	6 PREVENCIÓN Y CONTROL DE CÁNCER	EQUIPO	EQUIPO DE COMPUTO
473	6 PREVENCIÓN Y CONTROL DE CÁNCER	EQUIPO	COMPUTADORA PERSONAL
474	6 PREVENCIÓN Y CONTROL DE CÁNCER	MOBILIARIO	MESA
475	6 PREVENCIÓN Y CONTROL DE CÁNCER	MOBILIARIO	PIZARRA
476	6 PREVENCIÓN Y CONTROL DE CÁNCER	MOBILIARIO	SILLA FIJA
477	6 PREVENCIÓN Y CONTROL DE CÁNCER	EQUIPO	PROYECTOR MULTIMEDIA
478	6 PREVENCIÓN Y CONTROL DE CÁNCER	MOBILIARIO	SILLA GIRATORIA
479	6 PREVENCIÓN Y CONTROL DE CÁNCER	MOBILIARIO	CAMILLA PARA EXAMEN GINECOLOGICO
480	6 PREVENCIÓN Y CONTROL DE CÁNCER	MOBILIARIO	ESCRITORIO
481	6 PREVENCIÓN Y CONTROL DE CÁNCER	EQUIPO	BALANZA CON TALLIMETRO
482	6 PREVENCIÓN Y CONTROL DE CÁNCER	EQUIPO	TENSIÓMETRO
483	6 PREVENCIÓN Y CONTROL DE CÁNCER	MOBILIARIO	TACHO DE ACERO INOXIDABLE
484	6 PREVENCIÓN Y CONTROL DE CÁNCER	INSTRUMENTAL	CUBETA DE ACERO QUIRURGICO

ANEXO N° 02 - D

LISTADO DE EQUIPAMIENTO POR PROGRAMAS PRESUPUESTALES – ESTABLECIMIENTO CATEGORIA II-1

N°	PROGRAMA PRESUPUESTAL	TIPO DE EQUIPAMIENTO	DENOMINACION
485	6 PREVENCIÓN Y CONTROL DE CÁNCER	MOBILIARIO	MODULO DE EQUIPO DE COMPUTO
486	6 PREVENCIÓN Y CONTROL DE CÁNCER	EQUIPO	PISTOLA DE CRIOTERAPIA
487	6 PREVENCIÓN Y CONTROL DE CÁNCER	MOBILIARIO	TANQUE DE OXIDO NITROSO
488	6 PREVENCIÓN Y CONTROL DE CÁNCER	EQUIPO	EQUIPO DE ELECTROCIRUGIA BIPOLAR CON SISTEMA EVACUADOR DE HUMO.
489	6 PREVENCIÓN Y CONTROL DE CÁNCER	EQUIPO	BALANZA
490	6 PREVENCIÓN Y CONTROL DE CÁNCER	MOBILIARIO	COCHE DE CURACIONES
491	6 PREVENCIÓN Y CONTROL DE CÁNCER	EQUIPO	COLPOSCOPIO
492	6 PREVENCIÓN Y CONTROL DE CÁNCER	EQUIPO	TENSIOMETRO ANEROIDE RODABLE
493	6 PREVENCIÓN Y CONTROL DE CÁNCER	MOBILIARIO	ESCALINATA
494	6 PREVENCIÓN Y CONTROL DE CÁNCER	EQUIPO	ECOGRAFO
495	6 PREVENCIÓN Y CONTROL DE CÁNCER	EQUIPO	EQUIPO DE RAYOS X
496	6 PREVENCIÓN Y CONTROL DE CÁNCER	MOBILIARIO	SILLA DE RUEDAS
497	6 PREVENCIÓN Y CONTROL DE CÁNCER	MOBILIARIO	SILLON RECLINABLE
498	6 PREVENCIÓN Y CONTROL DE CÁNCER	EQUIPO	LARINGOSCOPIO

Fuente: Estructura de costos para cumplir las finalidades de los Programas Presupuestales OGPP, DGSP, INEN-MINSA.

ANEXO N° 02 - E

LISTADO DE EQUIPAMIENTO POR PROGRAMAS PRESUPUESTALES – ESTABLECIMIENTO CATEGORIA II-2

N°	PROGRAMA PRESUPUESTAL	TIPO DE EQUIPAMIENTO	DENOMINACION
1	1 ARTICULADO NUTRICIONAL	EQUIPO	AGITADOR MAGNETICO
2	1 ARTICULADO NUTRICIONAL	EQUIPO	COMPUTADORA PORTATIL
3	1 ARTICULADO NUTRICIONAL	EQUIPO	EQUIPO DE COMPUTO
4	1 ARTICULADO NUTRICIONAL	EQUIPO	MONITOR PARA EQUIPO DE COMPUTO
5	1 ARTICULADO NUTRICIONAL	EQUIPO	TECLADO
6	1 ARTICULADO NUTRICIONAL	EQUIPO	CALCULADORA
7	1 ARTICULADO NUTRICIONAL	EQUIPO	CÁMARA FOTOGRÁFICA
8	1 ARTICULADO NUTRICIONAL	EQUIPO	EQUIPO DE SONIDO
9	1 ARTICULADO NUTRICIONAL	EQUIPO	IMPRESORA
10	1 ARTICULADO NUTRICIONAL	EQUIPO	MEGÁFONO
11	1 ARTICULADO NUTRICIONAL	EQUIPO	PANEL SOLAR
12	1 ARTICULADO NUTRICIONAL	EQUIPO	TELEVISOR A COLOR
13	1 ARTICULADO NUTRICIONAL	EQUIPO	CONGELADORA
14	1 ARTICULADO NUTRICIONAL	EQUIPO	EQUIPO DE REFRIGERACIÓN DE CÁMARA FRIGORÍFICA
15	1 ARTICULADO NUTRICIONAL	EQUIPO	REFRIGERADOR
16	1 ARTICULADO NUTRICIONAL	EQUIPO	AUTOCLAVE
17	1 ARTICULADO NUTRICIONAL	EQUIPO	HORNO MICROONDAS
18	1 ARTICULADO NUTRICIONAL	EQUIPO	GRUPO ELECTROGENO
19	1 ARTICULADO NUTRICIONAL	EQUIPO	BALANZA ANALITICA
20	1 ARTICULADO NUTRICIONAL	EQUIPO	BALANZA DE LABORATORIO
21	1 ARTICULADO NUTRICIONAL	EQUIPO	BALANZA DE PIE CON TALLIMETRO
22	1 ARTICULADO NUTRICIONAL	EQUIPO	BALANZA PEDIÁTRICA
23	1 ARTICULADO NUTRICIONAL	EQUIPO	FOTOCOLORÍMETRO
24	1 ARTICULADO NUTRICIONAL	MOBILIARIO	INFANTÓMETRO
25	1 ARTICULADO NUTRICIONAL	EQUIPO	MANOMETRO
26	1 ARTICULADO NUTRICIONAL	EQUIPO	POTENCIOMETRO
27	1 ARTICULADO NUTRICIONAL	MOBILIARIO	TALLÍMETRO
28	1 ARTICULADO NUTRICIONAL	EQUIPO	TERMOMETRO CON REGISTRO
29	1 ARTICULADO NUTRICIONAL	EQUIPO	TERMOMETRO CON REGISTRO DE IMPRESION
30	1 ARTICULADO NUTRICIONAL	EQUIPO	TURBIDIMETRO
31	1 ARTICULADO NUTRICIONAL	EQUIPO	AGITADOR DE TUBOS
32	1 ARTICULADO NUTRICIONAL	EQUIPO	ANALIZADOR HEMATOLOGICO
33	1 ARTICULADO NUTRICIONAL	EQUIPO	CAJA CONSERVADORA DE TEMPERATURA - COOLER
34	1 ARTICULADO NUTRICIONAL	EQUIPO	CENTRÍFUGA UNIVERSAL DE TUBOS
35	1 ARTICULADO NUTRICIONAL	EQUIPO	CONTADOR HEMATOLOGICO DE CELULAS
36	1 ARTICULADO NUTRICIONAL	EQUIPO	EQUIPO HEMOGLOBINOMETRO

ANEXO N° 02 - E

LISTADO DE EQUIPAMIENTO POR PROGRAMAS PRESUPUESTALES – ESTABLECIMIENTO CATEGORIA II-2

N°	PROGRAMA PRESUPUESTAL	TIPO DE EQUIPAMIENTO	DENOMINACION
37	1 ARTICULADO NUTRICIONAL	EQUIPO	EQUIPO PARA GASES ARTERIALES
38	1 ARTICULADO NUTRICIONAL	EQUIPO	EQUIPO ROTADOR DE TUBOS DE ENSAYO (AGITADOR)
39	1 ARTICULADO NUTRICIONAL	EQUIPO	MICROSCOPIO ESTEREOSCOPICO BINOCULAR
40	1 ARTICULADO NUTRICIONAL	EQUIPO	ESTERILIZADOR
41	1 ARTICULADO NUTRICIONAL	EQUIPO	ESTUFA ELECTRICA
42	1 ARTICULADO NUTRICIONAL	EQUIPO	INCUBADORA
43	1 ARTICULADO NUTRICIONAL	EQUIPO	LAMPARA DE PIE TIPO CUELLO DE GANSO
44	1 ARTICULADO NUTRICIONAL	EQUIPO	LAVADOR DE MICROPLACAS
45	1 ARTICULADO NUTRICIONAL	EQUIPO	LAVADORA DE MATERIAL DE LABORATORIO
46	1 ARTICULADO NUTRICIONAL	EQUIPO	MICROSCOPIO
47	1 ARTICULADO NUTRICIONAL	EQUIPO	MONITOR DE TEMPERATURA PARA CADENA DE FRÍO DE VACUNAS
48	1 ARTICULADO NUTRICIONAL	EQUIPO	NEBULIZADOR
49	1 ARTICULADO NUTRICIONAL	EQUIPO	OXIMETRO DE PULSOS
50	1 ARTICULADO NUTRICIONAL	EQUIPO	PANTOSCOPIO PEDIATRICO
51	1 ARTICULADO NUTRICIONAL	EQUIPO	REPRODUCTOR DE DVD
52	1 ARTICULADO NUTRICIONAL	EQUIPO	RESUCITADOR MANUAL
53	1 ARTICULADO NUTRICIONAL	EQUIPO	TENSIÓMETRO
54	1 ARTICULADO NUTRICIONAL	EQUIPO	MOTOR FUERA DE BORDA
55	1 ARTICULADO NUTRICIONAL	EQUIPO	PROYECTOR MULTIMEDIA
56	1 ARTICULADO NUTRICIONAL	MOBILIARIO	ARMARIO
57	1 ARTICULADO NUTRICIONAL	MOBILIARIO	ESCRITORIO
58	1 ARTICULADO NUTRICIONAL	MOBILIARIO	ESTANTE
59	1 ARTICULADO NUTRICIONAL	MOBILIARIO	ESTANTE ESCRITORIO
60	1 ARTICULADO NUTRICIONAL	MOBILIARIO	MESA
61	1 ARTICULADO NUTRICIONAL	MOBILIARIO	PIZARRA
62	1 ARTICULADO NUTRICIONAL	MOBILIARIO	PIZARRA MURAL - FRANELOGRAFO
63	1 ARTICULADO NUTRICIONAL	MOBILIARIO	ROTAFOLIO
64	1 ARTICULADO NUTRICIONAL	MOBILIARIO	SILLA APILABLE
65	1 ARTICULADO NUTRICIONAL	MOBILIARIO	SILLA FIJA
66	1 ARTICULADO NUTRICIONAL	MOBILIARIO	SILLA FIJA APILABLE
67	1 ARTICULADO NUTRICIONAL	MOBILIARIO	SILLA GIRATORIA
68	1 ARTICULADO NUTRICIONAL	MOBILIARIO	SILLA PLEGABLE
69	1 ARTICULADO NUTRICIONAL	MOBILIARIO	SILLON FIJO
70	1 ARTICULADO NUTRICIONAL	MOBILIARIO	SILLON GIRATORIO
71	1 ARTICULADO NUTRICIONAL	MOBILIARIO	VITRINA DE METAL
72	1 ARTICULADO NUTRICIONAL	MOBILIARIO	BIOMBO

ANEXO N° 02 - E

LISTADO DE EQUIPAMIENTO POR PROGRAMAS PRESUPUESTALES – ESTABLECIMIENTO CATEGORIA II-2

N°	PROGRAMA PRESUPUESTAL	TIPO DE EQUIPAMIENTO	DENOMINACION
73	1 ARTICULADO NUTRICIONAL	MOBILIARIO	CAMILLA
74	1 ARTICULADO NUTRICIONAL	MOBILIARIO	CAMILLA PEDIATRICA
75	1 ARTICULADO NUTRICIONAL	MOBILIARIO	COCHE DE CURACIONES
76	1 ARTICULADO NUTRICIONAL	MOBILIARIO	COCHE PARA TRANSPORTE DE DESECHOS SÓLIDOS COMUNES Y BIOCONTAMINADOS
77	1 ARTICULADO NUTRICIONAL	MOBILIARIO	COCHE PARA TRASPORTE DE EQUIPOS E INSUMOS DE LIMPIEZA
78	1 ARTICULADO NUTRICIONAL	MOBILIARIO	ESCALINATA
79	1 ARTICULADO NUTRICIONAL	MOBILIARIO	MESA DE EXAMEN GINECOLOGICO
80	1 ARTICULADO NUTRICIONAL	MOBILIARIO	MESA DE EXAMEN PARA LACTANTE
81	1 ARTICULADO NUTRICIONAL	MOBILIARIO	MESA DE EXAMEN PEDIATRICO
82	1 ARTICULADO NUTRICIONAL	MOBILIARIO	MESA RODABLE PARA USOS MULTIPLES
83	1 ARTICULADO NUTRICIONAL	MOBILIARIO	NEGATOSCOPIO
84	1 ARTICULADO NUTRICIONAL	EQUIPO	TERMO PARA TRANSPORTE DE BIOLOGICOS Y VACUNAS
85	1 ARTICULADO NUTRICIONAL	EQUIPO	DATA LOGGER
86	1 ARTICULADO NUTRICIONAL	EQUIPO	REGISTRADOR DE TEMPERATURA- DATA LOGGER
87	1 ARTICULADO NUTRICIONAL	EQUIPO	SECADORA DE AIRE
88	1 ARTICULADO NUTRICIONAL	VEHICULO	CANOA
89	1 ARTICULADO NUTRICIONAL	VEHICULO	VEHICULOS PARA TRANSPORTE TERRESTRE
90	2 SALUD MATERNO NEONATAL	EQUIPO	AGITADOR MAGNETICO
91	2 SALUD MATERNO NEONATAL	EQUIPO	COMPUTADORA PORTATIL
92	2 SALUD MATERNO NEONATAL	EQUIPO	EQUIPO DE COMPUTO
93	2 SALUD MATERNO NEONATAL	EQUIPO	IMPRESORA
94	2 SALUD MATERNO NEONATAL	EQUIPO	TECLADO
95	2 SALUD MATERNO NEONATAL	EQUIPO	CALCULADORA
96	2 SALUD MATERNO NEONATAL	EQUIPO	CÁMARA FOTOGRÁFICA
97	2 SALUD MATERNO NEONATAL	EQUIPO	EQUIPO DE SONIDO
98	2 SALUD MATERNO NEONATAL	EQUIPO	CAMARA DE VIDEO
99	2 SALUD MATERNO NEONATAL	EQUIPO	EQUIPO DE RADIO
100	2 SALUD MATERNO NEONATAL	EQUIPO	REPRODUCTOR DE DVD
101	2 SALUD MATERNO NEONATAL	EQUIPO	TELEVISOR A COLOR

ANEXO N° 02 - E

LISTADO DE EQUIPAMIENTO POR PROGRAMAS PRESUPUESTALES – ESTABLECIMIENTO CATEGORIA II-2

N°	PROGRAMA PRESUPUESTAL	TIPO DE EQUIPAMIENTO	DENOMINACION
102	2 SALUD MATERNO NEONATAL	EQUIPO	CONGELADORA
103	2 SALUD MATERNO NEONATAL	EQUIPO	REFRIGERADOR
104	2 SALUD MATERNO NEONATAL	EQUIPO	AUTOCLAVE
105	2 SALUD MATERNO NEONATAL	EQUIPO	ESTUFA ELECTRICA
106	2 SALUD MATERNO NEONATAL	EQUIPO	HORNO MICROONDAS
107	2 SALUD MATERNO NEONATAL	EQUIPO	TERMO HERVIDOR ELECTRICO 3.5 L
108	2 SALUD MATERNO NEONATAL	EQUIPO	LAMPARA DE PIE TIPO CUELLO DE GANSO
109	2 SALUD MATERNO NEONATAL	MOBILIARIO	MANDIL EMPLOMADO
110	2 SALUD MATERNO NEONATAL	EQUIPO	ANALIZADOR DE OXIGENO
111	2 SALUD MATERNO NEONATAL	EQUIPO	BALANZA ANALITICA
112	2 SALUD MATERNO NEONATAL	EQUIPO	BALANZA DE PIE CON TALLIMETRO
113	2 SALUD MATERNO NEONATAL	EQUIPO	BALANZA NEONATAL
114	2 SALUD MATERNO NEONATAL	EQUIPO	BALANZA PEDIÁTRICA
115	2 SALUD MATERNO NEONATAL	EQUIPO	CARDIOTOCOGRAFO
116	2 SALUD MATERNO NEONATAL	EQUIPO	DINAMOMETRO
117	2 SALUD MATERNO NEONATAL	EQUIPO	ESPECTROFOTOMETRO
118	2 SALUD MATERNO NEONATAL	EQUIPO	FLUJOMETRO DE OXIGENO
119	2 SALUD MATERNO NEONATAL	EQUIPO	FOTOMETRO
120	2 SALUD MATERNO NEONATAL	EQUIPO	GLUCÓMETRO
121	2 SALUD MATERNO NEONATAL	EQUIPO	HISTEROMETRO
122	2 SALUD MATERNO NEONATAL	MOBILIARIO	INFANTÓMETRO
123	2 SALUD MATERNO NEONATAL	EQUIPO	MANOMETRO
124	2 SALUD MATERNO NEONATAL	EQUIPO	POTENCIOMETRO
125	2 SALUD MATERNO NEONATAL	EQUIPO	TERMOHIGROMETRO
126	2 SALUD MATERNO NEONATAL	EQUIPO	TERMOMETRO AMBIENTAL

ANEXO N° 02 - E

LISTADO DE EQUIPAMIENTO POR PROGRAMAS PRESUPUESTALES – ESTABLECIMIENTO CATEGORIA II-2

N°	PROGRAMA PRESUPUESTAL	TIPO DE EQUIPAMIENTO	DENOMINACION
127	2 SALUD MATERNO NEONATAL	EQUIPO	TERMOMETRO DIGITAL CON TERMOCUPLAS
128	2 SALUD MATERNO NEONATAL	EQUIPO	TURBIDIMETRO
129	2 SALUD MATERNO NEONATAL	EQUIPO	AGITADOR DE TUBOS
130	2 SALUD MATERNO NEONATAL	EQUIPO	ANALIZADOR BIOQUIMICO
131	2 SALUD MATERNO NEONATAL	EQUIPO	ANALIZADOR DE GASES ARTERIALES
132	2 SALUD MATERNO NEONATAL	EQUIPO	ASPIRADOR PARA ADULTO
133	2 SALUD MATERNO NEONATAL	EQUIPO	BOMBA DE INFUSION
134	2 SALUD MATERNO NEONATAL	EQUIPO	CAJA CONSERVADORA DE TEMPERATURA - COOLER
135	2 SALUD MATERNO NEONATAL	EQUIPO	CALENTADOR DE SANGRE Y FLUIDO
136	2 SALUD MATERNO NEONATAL	EQUIPO	CAMARA INTRAORAL
137	2 SALUD MATERNO NEONATAL	EQUIPO	CAPNÓGRAFO
138	2 SALUD MATERNO NEONATAL	EQUIPO	CARDIO MONITOR-MONITOR CARDIACO
139	2 SALUD MATERNO NEONATAL	EQUIPO	CENTRIFUGA PARA BOLSAS DE SANGRE
140	2 SALUD MATERNO NEONATAL	EQUIPO	CENTRÍFUGA UNIVERSAL DE TUBOS
141	2 SALUD MATERNO NEONATAL	EQUIPO	CIALITICA DE TECHO +130,000 LUX
142	2 SALUD MATERNO NEONATAL	EQUIPO	CITOMETRO DE FLUJO
143	2 SALUD MATERNO NEONATAL	EQUIPO	COMPRESORA DE AIRE PARA USO MEDICO
144	2 SALUD MATERNO NEONATAL	EQUIPO	COMPRESORA ODONTOLOGICA
145	2 SALUD MATERNO NEONATAL	EQUIPO	CONTADOR HEMATOLOGICO DE CELULAS
146	2 SALUD MATERNO NEONATAL	EQUIPO	CUNA DE CALOR RADIANTE
147	2 SALUD MATERNO NEONATAL	EQUIPO	DEFIBRILADOR
148	2 SALUD MATERNO NEONATAL	EQUIPO	DESTARTARIZADOR ULTRASONIDO
149	2 SALUD MATERNO NEONATAL	EQUIPO	DETECTOR DE LATIDOS FETALES
150	2 SALUD MATERNO NEONATAL	EQUIPO	ELECTROBISTURÍ
151	2 SALUD MATERNO NEONATAL	EQUIPO	ELECTROCARDIÓGRAFO

ANEXO N° 02 - E

LISTADO DE EQUIPAMIENTO POR PROGRAMAS PRESUPUESTALES – ESTABLECIMIENTO CATEGORIA II-2

N°	PROGRAMA PRESUPUESTAL	TIPO DE EQUIPAMIENTO	DENOMINACION
152	2 SALUD MATERNO NEONATAL	EQUIPO	EQUIPO CALENTADOR DE FLUIDOS
153	2 SALUD MATERNO NEONATAL	EQUIPO	EQUIPO CPAP NASAL PARA NEONATOS
154	2 SALUD MATERNO NEONATAL	EQUIPO	EQUIPO DE ANESTESIA
155	2 SALUD MATERNO NEONATAL	EQUIPO	EQUIPO DE BAÑO MARIA
156	2 SALUD MATERNO NEONATAL	EQUIPO	EQUIPO DE CALEFACCION PARA RECIEN NACIDO
157	2 SALUD MATERNO NEONATAL	INSTRUMENTAL	EQUIPO DE CATETERISMO
158	2 SALUD MATERNO NEONATAL	EQUIPO	EQUIPO DE ECOGRAFIA
159	2 SALUD MATERNO NEONATAL	EQUIPO	EQUIPO DE FOTOTERAPIA
160	2 SALUD MATERNO NEONATAL	EQUIPO	EQUIPO DE RAYOS X DENTAL
161	2 SALUD MATERNO NEONATAL	EQUIPO	EQUIPO DE REANIMACIÓN
162	2 SALUD MATERNO NEONATAL	EQUIPO	ASPIRADOR/A DE SECRECIONES
163	2 SALUD MATERNO NEONATAL	EQUIPO	EQUIPO DOPPLER VASCULAR
164	2 SALUD MATERNO NEONATAL	EQUIPO	EQUIPO ECOCARDIOGRAFO
165	2 SALUD MATERNO NEONATAL	EQUIPO	EQUIPO ELECTROCARDIOGRAFO
166	2 SALUD MATERNO NEONATAL	EQUIPO	EQUIPO HEMOGLOBINOMETRO
167	2 SALUD MATERNO NEONATAL	EQUIPO	ESTERILIZADOR
168	2 SALUD MATERNO NEONATAL	EQUIPO	ESTEROSCOPIO
169	2 SALUD MATERNO NEONATAL	EQUIPO	FETOSCOPIO
170	2 SALUD MATERNO NEONATAL	EQUIPO	FRONTO LUZ CON LUPA
171	2 SALUD MATERNO NEONATAL	EQUIPO	GRUPO ELECTROGENO
172	2 SALUD MATERNO NEONATAL	INSTRUMENTAL	HOJA DE LARINGOSCOPIO RECTA
173	2 SALUD MATERNO NEONATAL	EQUIPO	INCUBADORA
174	2 SALUD MATERNO NEONATAL	EQUIPO	LAMPARA CIALITICA DE TECHO
175	2 SALUD MATERNO NEONATAL	EQUIPO	LAMPARA DE LUZ HALOGENA
176	2 SALUD MATERNO NEONATAL	EQUIPO	LARINGOSCOPIO

ANEXO N° 02 - E

LISTADO DE EQUIPAMIENTO POR PROGRAMAS PRESUPUESTALES – ESTABLECIMIENTO CATEGORIA II-2

N°	PROGRAMA PRESUPUESTAL	TIPO DE EQUIPAMIENTO	DENOMINACION
177	2 SALUD MATERNO NEONATAL	EQUIPO	LECTOR PARA PRUEBA DE ELISA
178	2 SALUD MATERNO NEONATAL	EQUIPO	MÁQUINA DE ANESTESIA
179	2 SALUD MATERNO NEONATAL	EQUIPO	MEZCLADOR DE OXIGENO
180	2 SALUD MATERNO NEONATAL	EQUIPO	MICROMOTOR DENTAL
181	2 SALUD MATERNO NEONATAL	EQUIPO	MICROSCOPIO
182	2 SALUD MATERNO NEONATAL	EQUIPO	MONITOR CARDIACO
183	2 SALUD MATERNO NEONATAL	EQUIPO	MONITOR DE APNEA
184	2 SALUD MATERNO NEONATAL	EQUIPO	MONITOR DE PRESION ARTERIAL Y FRECUENCIA CARDIACA
185	2 SALUD MATERNO NEONATAL	EQUIPO	MONITOR DE TEMPERATURA
186	2 SALUD MATERNO NEONATAL	EQUIPO	MONITOR DESFIBRILADOR
187	2 SALUD MATERNO NEONATAL	EQUIPO	MONITOR FETAL
188	2 SALUD MATERNO NEONATAL	EQUIPO	MONITOR MULTI PARAMETRO
189	2 SALUD MATERNO NEONATAL	EQUIPO	MONITOR PARA EQUIPO DE COMPUTO
190	2 SALUD MATERNO NEONATAL	EQUIPO	OFTALMOSCOPIO
191	2 SALUD MATERNO NEONATAL	EQUIPO	OPTOTIPO
192	2 SALUD MATERNO NEONATAL	EQUIPO	OXIMETRO DE PULSOS
193	2 SALUD MATERNO NEONATAL	EQUIPO	PANTOSCOPIO PEDIATRICO
194	2 SALUD MATERNO NEONATAL	EQUIPO	PULSIOXÍMETRO
195	2 SALUD MATERNO NEONATAL	EQUIPO	RADIOMETRO
196	2 SALUD MATERNO NEONATAL	EQUIPO	RESUCITADOR MANUAL
197	2 SALUD MATERNO NEONATAL	EQUIPO	ROTADOR DE PLAQUETAS
198	2 SALUD MATERNO NEONATAL	EQUIPO	SISTEMA CPAP
199	2 SALUD MATERNO NEONATAL	EQUIPO	TENSIÓMETRO
200	2 SALUD MATERNO NEONATAL	EQUIPO	TRANSILUMINADOR
201	2 SALUD MATERNO NEONATAL	EQUIPO	UNIDAD DENTAL ELECTRICA COMPLETA

ANEXO N° 02 - E

LISTADO DE EQUIPAMIENTO POR PROGRAMAS PRESUPUESTALES – ESTABLECIMIENTO CATEGORIA II-2

N°	PROGRAMA PRESUPUESTAL	TIPO DE EQUIPAMIENTO	DENOMINACION
202	2 SALUD MATERNO NEONATAL	EQUIPO	VENTILADOR PULMONAR
203	2 SALUD MATERNO NEONATAL	EQUIPO	VENTILADOR VOLUMETRICO
204	2 SALUD MATERNO NEONATAL	MOBILIARIO	ARCHIVADOR
205	2 SALUD MATERNO NEONATAL	MOBILIARIO	ARMARIO
206	2 SALUD MATERNO NEONATAL	MOBILIARIO	BANCO
207	2 SALUD MATERNO NEONATAL	MOBILIARIO	ESCALINATA
208	2 SALUD MATERNO NEONATAL	MOBILIARIO	ESCRITORIO
209	2 SALUD MATERNO NEONATAL	MOBILIARIO	ESTANTE
210	2 SALUD MATERNO NEONATAL	MOBILIARIO	ESTANTE ESCRITORIO
211	2 SALUD MATERNO NEONATAL	MOBILIARIO	ESTANTE ESCRITORIO COMPUTADORA
212	2 SALUD MATERNO NEONATAL	MOBILIARIO	MESA/ESTANTE COMPUTADORA
213	2 SALUD MATERNO NEONATAL	MOBILIARIO	MODULO DE EQUIPO DE COMPUTO
214	2 SALUD MATERNO NEONATAL	EQUIPO	MODULO DENTAL
215	2 SALUD MATERNO NEONATAL	MOBILIARIO	PIZARRA
216	2 SALUD MATERNO NEONATAL	MOBILIARIO	PIZARRA MURAL - FRANELOGRAFO
217	2 SALUD MATERNO NEONATAL	MOBILIARIO	PORTAROTAFOLIO
218	2 SALUD MATERNO NEONATAL	MOBILIARIO	ROTAFOLIO
219	2 SALUD MATERNO NEONATAL	MOBILIARIO	SILLA FIJA
220	2 SALUD MATERNO NEONATAL	MOBILIARIO	SILLA GIRATORIA
221	2 SALUD MATERNO NEONATAL	MOBILIARIO	SILLA PARA ANESTESIÓLOGO
222	2 SALUD MATERNO NEONATAL	MOBILIARIO	SILLA PLEGABLE
223	2 SALUD MATERNO NEONATAL	MOBILIARIO	SILLON GIRATORIO
224	2 SALUD MATERNO NEONATAL	MOBILIARIO	TABURETE
225	2 SALUD MATERNO NEONATAL	MOBILIARIO	BIOMBO
226	2 SALUD MATERNO NEONATAL	MOBILIARIO	CAMA GINECOLOGICA

ANEXO N° 02 - E

LISTADO DE EQUIPAMIENTO POR PROGRAMAS PRESUPUESTALES – ESTABLECIMIENTO CATEGORIA II-2

N°	PROGRAMA PRESUPUESTAL	TIPO DE EQUIPAMIENTO	DENOMINACION
227	2 SALUD MATERNO NEONATAL	MOBILIARIO	CAMA HOSPITALARIA/CLINICA
228	2 SALUD MATERNO NEONATAL	MOBILIARIO	CAMA PARA PARTO
229	2 SALUD MATERNO NEONATAL	MOBILIARIO	CAMA QUIRURGICA
230	2 SALUD MATERNO NEONATAL	MOBILIARIO	CAMILLA
231	2 SALUD MATERNO NEONATAL	MOBILIARIO	CAMILLA DE METAL SOBRE BASTIDOR RODABLE
232	2 SALUD MATERNO NEONATAL	MOBILIARIO	CAMILLA METALICA PARA EXAMEN GINECOLOGICO
233	2 SALUD MATERNO NEONATAL	MOBILIARIO	CAMILLA TIPO TELESCÓPICA
234	2 SALUD MATERNO NEONATAL	MOBILIARIO	COCHE DE CURACIONES
235	2 SALUD MATERNO NEONATAL	MOBILIARIO	COCHE DE PARO
236	2 SALUD MATERNO NEONATAL	MOBILIARIO	COCHE PARA MONITOR MULTIPARAMETRO PORTATIL
237	2 SALUD MATERNO NEONATAL	MOBILIARIO	COCHE PORTA HISTORIAS
238	2 SALUD MATERNO NEONATAL	MOBILIARIO	COCHE TRANSPORTADOR DE BALON DE OXIGENO
239	2 SALUD MATERNO NEONATAL	MOBILIARIO	COLCHON PARA CUNA DE CALOR RADIANTE
240	2 SALUD MATERNO NEONATAL	MOBILIARIO	CUNA
241	2 SALUD MATERNO NEONATAL	EQUIPO	EQUIPO DE OXIGENO TERAPIA DE EMERGENCIA
242	2 SALUD MATERNO NEONATAL	MOBILIARIO	MESA
243	2 SALUD MATERNO NEONATAL	MOBILIARIO	MESA DE ANESTESIA
244	2 SALUD MATERNO NEONATAL	MOBILIARIO	MESA DE EXAMEN GINECOLOGICO
245	2 SALUD MATERNO NEONATAL	MOBILIARIO	MESA DE EXAMEN PEDIATRICO
246	2 SALUD MATERNO NEONATAL	MOBILIARIO	MESA DE INSTRUMENTAL
247	2 SALUD MATERNO NEONATAL	MOBILIARIO	MESA DE NOCHE
248	2 SALUD MATERNO NEONATAL	MOBILIARIO	MESA DE PARTOS
249	2 SALUD MATERNO NEONATAL	MOBILIARIO	MESA HIDRAULICA GINECOLOGICA
250	2 SALUD MATERNO NEONATAL	MOBILIARIO	MESA HIDRAULICA QUIRURGICA
251	2 SALUD MATERNO NEONATAL	MOBILIARIO	MESA NEONATOLOGICA

ANEXO N° 02 - E

LISTADO DE EQUIPAMIENTO POR PROGRAMAS PRESUPUESTALES – ESTABLECIMIENTO CATEGORIA II-2

N°	PROGRAMA PRESUPUESTAL	TIPO DE EQUIPAMIENTO	DENOMINACION
252	2 SALUD MATERNO NEONATAL	MOBILIARIO	MESA PARA EXAMEN
253	2 SALUD MATERNO NEONATAL	MOBILIARIO	MESA QUIRURGICA
254	2 SALUD MATERNO NEONATAL	MOBILIARIO	MESA RODABLE PARA ANESTESIA
255	2 SALUD MATERNO NEONATAL	MOBILIARIO	MESA TIPO MAYO
256	2 SALUD MATERNO NEONATAL	MOBILIARIO	NEGATOSCOPIO
257	2 SALUD MATERNO NEONATAL	MOBILIARIO	PANEL EMPLOMADO RODANTE
258	2 SALUD MATERNO NEONATAL	MOBILIARIO	PORTA BALDE
259	2 SALUD MATERNO NEONATAL	MOBILIARIO	PORTA SUERO RODABLE
260	2 SALUD MATERNO NEONATAL	MOBILIARIO	SILLA DE RUEDAS
261	2 SALUD MATERNO NEONATAL	MOBILIARIO	SILLON DE USO MEDICO
262	2 SALUD MATERNO NEONATAL	MOBILIARIO	SILLON FIJO
263	2 SALUD MATERNO NEONATAL	MOBILIARIO	VITRINA DE METAL
264	2 SALUD MATERNO NEONATAL	MOBILIARIO	RACK PARA TELEVISOR
265	2 SALUD MATERNO NEONATAL	EQUIPO	CALIBRADOR VERNIER
266	2 SALUD MATERNO NEONATAL	EQUIPO	EQUIPO DE RAYOS X
267	2 SALUD MATERNO NEONATAL	EQUIPO	SECADORA DE AIRE
268	2 SALUD MATERNO NEONATAL	VEHICULO	AMBULANCIA
269	2 SALUD MATERNO NEONATAL	VEHICULO	BOTE MOTOR
270	2 SALUD MATERNO NEONATAL	EQUIPO	EQUIPO CALENTADOR CORPORAL
271	2 SALUD MATERNO NEONATAL	INSTRUMENTAL	EQUIPO DE ONFALOCLISIS
272	3 PREVENCION Y CONTROL DE LA TUBERCULOSIS Y EL VIH/SIDA	EQUIPO	CÁMARA FOTOGRÁFICA
273	3 PREVENCION Y CONTROL DE LA TUBERCULOSIS Y EL VIH/SIDA	MOBILIARIO	CAMILLA METALICA PARA EXAMEN GINECOLOGICO
274	3 PREVENCION Y CONTROL DE LA TUBERCULOSIS Y EL VIH/SIDA	MOBILIARIO	ARCHIVADOR

ANEXO N° 02 - E

LISTADO DE EQUIPAMIENTO POR PROGRAMAS PRESUPUESTALES – ESTABLECIMIENTO CATEGORIA II-2

N°	PROGRAMA PRESUPUESTAL	TIPO DE EQUIPAMIENTO	DENOMINACION
275	3 PREVENCIÓN Y CONTROL DE LA TUBERCULOSIS Y EL VIH/SIDA	MOBILIARIO	ARMARIO
276	3 PREVENCIÓN Y CONTROL DE LA TUBERCULOSIS Y EL VIH/SIDA	MOBILIARIO	BIOMBO
277	3 PREVENCIÓN Y CONTROL DE LA TUBERCULOSIS Y EL VIH/SIDA	INSTRUMENTAL	CAJA DE METAL
278	3 PREVENCIÓN Y CONTROL DE LA TUBERCULOSIS Y EL VIH/SIDA	MOBILIARIO	ECRAN
279	3 PREVENCIÓN Y CONTROL DE LA TUBERCULOSIS Y EL VIH/SIDA	MOBILIARIO	ECRAN
280	3 PREVENCIÓN Y CONTROL DE LA TUBERCULOSIS Y EL VIH/SIDA	MOBILIARIO	ESCALINATA
281	3 PREVENCIÓN Y CONTROL DE LA TUBERCULOSIS Y EL VIH/SIDA	MOBILIARIO	ESCRITORIO
282	3 PREVENCIÓN Y CONTROL DE LA TUBERCULOSIS Y EL VIH/SIDA	MOBILIARIO	ESTANTE
283	3 PREVENCIÓN Y CONTROL DE LA TUBERCULOSIS Y EL VIH/SIDA	MOBILIARIO	MESA
284	3 PREVENCIÓN Y CONTROL DE LA TUBERCULOSIS Y EL VIH/SIDA	MOBILIARIO	MESA PARA MICROSCOPIO
285	3 PREVENCIÓN Y CONTROL DE LA TUBERCULOSIS Y EL VIH/SIDA	MOBILIARIO	MODULO DE EQUIPO DE COMPUTO
286	3 PREVENCIÓN Y CONTROL DE LA TUBERCULOSIS Y EL VIH/SIDA	MOBILIARIO	PAPELOGRAFO
287	3 PREVENCIÓN Y CONTROL DE LA TUBERCULOSIS Y EL VIH/SIDA	MOBILIARIO	PIZARRA
288	3 PREVENCIÓN Y CONTROL DE LA TUBERCULOSIS Y EL VIH/SIDA	MOBILIARIO	PORTAROTAFOLIO
289	3 PREVENCIÓN Y CONTROL DE LA TUBERCULOSIS Y EL VIH/SIDA	MOBILIARIO	ROTAFOLIO
290	3 PREVENCIÓN Y CONTROL DE LA TUBERCULOSIS Y EL VIH/SIDA	MOBILIARIO	SILLA FIJA
291	3 PREVENCIÓN Y CONTROL DE LA TUBERCULOSIS Y EL VIH/SIDA	MOBILIARIO	SILLA GIRATORIA

ANEXO N° 02 - E

LISTADO DE EQUIPAMIENTO POR PROGRAMAS PRESUPUESTALES – ESTABLECIMIENTO CATEGORIA II-2

N°	PROGRAMA PRESUPUESTAL	TIPO DE EQUIPAMIENTO	DENOMINACION
	VIH/SIDA		
292	3 PREVENCION Y CONTROL DE LA TUBERCULOSIS Y EL VIH/SIDA	MOBILIARIO	SILLA PARA ANESTESIÓLOGO
293	3 PREVENCION Y CONTROL DE LA TUBERCULOSIS Y EL VIH/SIDA	MOBILIARIO	SILLON FIJO
294	3 PREVENCION Y CONTROL DE LA TUBERCULOSIS Y EL VIH/SIDA	MOBILIARIO	SILLON GIRATORIO
295	3 PREVENCION Y CONTROL DE LA TUBERCULOSIS Y EL VIH/SIDA	MOBILIARIO	TABURETE
296	3 PREVENCION Y CONTROL DE LA TUBERCULOSIS Y EL VIH/SIDA	MOBILIARIO	VITRINA DE METAL
297	4 ENFERMEDADES METAXENICAS Y ZONOSIS	EQUIPO	COMPUTADORA PORTATIL
298	4 ENFERMEDADES METAXENICAS Y ZONOSIS	EQUIPO	EQUIPO DE COMPUTO
299	4 ENFERMEDADES METAXENICAS Y ZONOSIS	EQUIPO	IMPRESORA
300	4 ENFERMEDADES METAXENICAS Y ZONOSIS	EQUIPO	CONGELADORA
301	4 ENFERMEDADES METAXENICAS Y ZONOSIS	EQUIPO	REFRIGERADOR
302	4 ENFERMEDADES METAXENICAS Y ZONOSIS	EQUIPO	AUTOCLAVE
303	4 ENFERMEDADES METAXENICAS Y ZONOSIS	EQUIPO	CAMPANA EXTRACTORA DE AIRE
304	4 ENFERMEDADES METAXENICAS Y ZONOSIS	EQUIPO	BALANZA ANALITICA
305	4 ENFERMEDADES METAXENICAS Y ZONOSIS	EQUIPO	BALANZA DE PIE CON TALLIMETRO
306	4 ENFERMEDADES METAXENICAS Y ZONOSIS	EQUIPO	BALANZA PEDIÁTRICA
307	4 ENFERMEDADES METAXENICAS Y ZONOSIS	EQUIPO	MANOMETRO
308	4 ENFERMEDADES METAXENICAS Y ZONOSIS	EQUIPO	AGITADOR DE TUBOS
309	4 ENFERMEDADES METAXENICAS Y ZONOSIS	EQUIPO	INCUBADORA DE TRANSPORTE
310	4 ENFERMEDADES METAXENICAS Y ZONOSIS	EQUIPO	AGLUTINOSCOPIO
311	4 ENFERMEDADES METAXENICAS Y ZONOSIS	EQUIPO	ANALIZADOR HEMATOLOGICO

ANEXO N° 02 - E

LISTADO DE EQUIPAMIENTO POR PROGRAMAS PRESUPUESTALES – ESTABLECIMIENTO CATEGORIA II-2

N°	PROGRAMA PRESUPUESTAL	TIPO DE EQUIPAMIENTO	DENOMINACION
312	4 ENFERMEDADES METAXENICAS Y ZONOSIS	EQUIPO	BOMBA DE INFUSION
313	4 ENFERMEDADES METAXENICAS Y ZONOSIS	EQUIPO	CENTRIFUGA PARA HEMATOCRITO
314	4 ENFERMEDADES METAXENICAS Y ZONOSIS	EQUIPO	CENTRIFUGA PARA MICROHEMATOCRITO
315	4 ENFERMEDADES METAXENICAS Y ZONOSIS	EQUIPO	CENTRIFUGA REFRIGERADA
316	4 ENFERMEDADES METAXENICAS Y ZONOSIS	EQUIPO	CONTADOR HEMATOLOGICO DE CELULAS
317	4 ENFERMEDADES METAXENICAS Y ZONOSIS	EQUIPO	DEFIBRILADOR
318	4 ENFERMEDADES METAXENICAS Y ZONOSIS	EQUIPO	DISPENSADOR PIPETADOR AUTOMATICO
319	4 ENFERMEDADES METAXENICAS Y ZONOSIS	EQUIPO	ASPIRADOR/A DE SECRECIONES
320	4 ENFERMEDADES METAXENICAS Y ZONOSIS	EQUIPO	EQUIPO PARA PROCESAR HEMATOCRITO
321	4 ENFERMEDADES METAXENICAS Y ZONOSIS	EQUIPO	ESTUFA ELECTRICA
322	4 ENFERMEDADES METAXENICAS Y ZONOSIS	EQUIPO	INCUBADORA
323	4 ENFERMEDADES METAXENICAS Y ZONOSIS	EQUIPO	LAVADOR DE MICROPLACAS
324	4 ENFERMEDADES METAXENICAS Y ZONOSIS	EQUIPO	LECTOR PARA PRUEBA DE ELISA
325	4 ENFERMEDADES METAXENICAS Y ZONOSIS	EQUIPO	MICROSCOPIO
326	4 ENFERMEDADES METAXENICAS Y ZONOSIS	EQUIPO	MONITOR MULTI PARAMETRO
327	4 ENFERMEDADES METAXENICAS Y ZONOSIS	EQUIPO	ROTADOR DE PLAQUETAS
328	4 ENFERMEDADES METAXENICAS Y ZONOSIS	EQUIPO	TENSIÓMETRO
329	4 ENFERMEDADES METAXENICAS Y ZONOSIS	EQUIPO	CAMARA DE NEUBAUER DE VIDRIO
330	4 ENFERMEDADES METAXENICAS Y ZONOSIS	EQUIPO	CONTADOR MANUAL
331	4 ENFERMEDADES METAXENICAS Y ZONOSIS	EQUIPO	CRONOMETRO
332	4 ENFERMEDADES METAXENICAS Y ZONOSIS	EQUIPO	CRONOMETRO DE LABORATORIO
333	4 ENFERMEDADES METAXENICAS Y ZONOSIS	INSTRUMENTAL	SET DE CIRUGIA MENOR CON 14 PIEZAS
334	4 ENFERMEDADES METAXENICAS Y ZONOSIS	EQUIPO	EQUIPO DE OXIGENO TERAPIA DE EMERGENCIA

ANEXO N° 02 - E

LISTADO DE EQUIPAMIENTO POR PROGRAMAS PRESUPUESTALES – ESTABLECIMIENTO CATEGORIA II-2

N°	PROGRAMA PRESUPUESTAL	TIPO DE EQUIPAMIENTO	DENOMINACION
335	4 ENFERMEDADES METAXENICAS Y ZONOSIS	EQUIPO	ESTEROSCOPIO
336	4 ENFERMEDADES METAXENICAS Y ZONOSIS	INSTRUMENTAL	MANGO PARA HOJA DE BISTURI 15 CM
337	4 ENFERMEDADES METAXENICAS Y ZONOSIS	INSTRUMENTAL	PIPETA AUTOMATICA
338	4 ENFERMEDADES METAXENICAS Y ZONOSIS	INSTRUMENTAL	RIÑONERA DE ACERO QUIRURGICO
339	4 ENFERMEDADES METAXENICAS Y ZONOSIS	INSTRUMENTAL	SOPORTE PARA VENOCLISIS
340	4 ENFERMEDADES METAXENICAS Y ZONOSIS	INSTRUMENTAL	TERMOMETRO PARA REFRIGERADORA
341	4 ENFERMEDADES METAXENICAS Y ZONOSIS	MOBILIARIO	ARCHIVADOR
342	4 ENFERMEDADES METAXENICAS Y ZONOSIS	MOBILIARIO	ESCRITORIO
343	4 ENFERMEDADES METAXENICAS Y ZONOSIS	MOBILIARIO	ESTANTE
344	4 ENFERMEDADES METAXENICAS Y ZONOSIS	MOBILIARIO	MESA
345	4 ENFERMEDADES METAXENICAS Y ZONOSIS	MOBILIARIO	MODULO DE EQUIPO DE COMPUTO
346	4 ENFERMEDADES METAXENICAS Y ZONOSIS	MOBILIARIO	SILLA FIJA
347	4 ENFERMEDADES METAXENICAS Y ZONOSIS	MOBILIARIO	SILLA GIRATORIA
348	4 ENFERMEDADES METAXENICAS Y ZONOSIS	MOBILIARIO	VITRINA DE METAL
349	4 ENFERMEDADES METAXENICAS Y ZONOSIS	MOBILIARIO	BIOMBO
350	4 ENFERMEDADES METAXENICAS Y ZONOSIS	MOBILIARIO	CAMA QUIRURGICA
351	4 ENFERMEDADES METAXENICAS Y ZONOSIS	MOBILIARIO	CAMILLA
352	4 ENFERMEDADES METAXENICAS Y ZONOSIS	MOBILIARIO	COCHE DE CURACIONES
353	4 ENFERMEDADES METAXENICAS Y ZONOSIS	MOBILIARIO	ESCALINATA
354	4 ENFERMEDADES METAXENICAS Y ZONOSIS	EQUIPO	TERMO PARA TRANSPORTE DE BIOLÓGICOS Y VACUNAS
355	4 ENFERMEDADES METAXENICAS Y ZONOSIS	EQUIPO	EQUIPO DE RAYOS X
356	4 ENFERMEDADES METAXENICAS Y ZONOSIS	EQUIPO	SECADORA DE AIRE
357	5 ENFERMEDADES NO TRANSMISIBLES	EQUIPO	EQUIPO DE COMPUTO

ANEXO N° 02 - E

LISTADO DE EQUIPAMIENTO POR PROGRAMAS PRESUPUESTALES – ESTABLECIMIENTO CATEGORIA II-2

N°	PROGRAMA PRESUPUESTAL	TIPO DE EQUIPAMIENTO	DENOMINACION
358	5 ENFERMEDADES NO TRANSMISIBLES	EQUIPO	IMPRESORA
359	5 ENFERMEDADES NO TRANSMISIBLES	EQUIPO	CÁMARA FOTOGRÁFICA
360	5 ENFERMEDADES NO TRANSMISIBLES	EQUIPO	EQUIPO DE SONIDO
361	5 ENFERMEDADES NO TRANSMISIBLES	EQUIPO	REPRODUCTOR DE DVD
362	5 ENFERMEDADES NO TRANSMISIBLES	EQUIPO	TELEVISOR A COLOR
363	5 ENFERMEDADES NO TRANSMISIBLES	EQUIPO	REFRIGERADOR
364	5 ENFERMEDADES NO TRANSMISIBLES	EQUIPO	AUTOCLAVE
365	5 ENFERMEDADES NO TRANSMISIBLES	EQUIPO	LAMPARA DE PIE TIPO CUELLO DE GANSO
366	5 ENFERMEDADES NO TRANSMISIBLES	MOBILIARIO	MANDIL EMPLOMADO
367	5 ENFERMEDADES NO TRANSMISIBLES	EQUIPO	BALANZA DE PIE CON TALLIMETRO
368	5 ENFERMEDADES NO TRANSMISIBLES	EQUIPO	BALANZA PEDIÁTRICA
369	5 ENFERMEDADES NO TRANSMISIBLES	EQUIPO	CAJA DE LENTES
370	5 ENFERMEDADES NO TRANSMISIBLES	EQUIPO	EQUIPO DE ABSORCION ATOMICA
371	5 ENFERMEDADES NO TRANSMISIBLES	EQUIPO	ESPECTROFOTOMETRO
372	5 ENFERMEDADES NO TRANSMISIBLES	EQUIPO	GLUCÓMETRO
373	5 ENFERMEDADES NO TRANSMISIBLES	MOBILIARIO	INFANTÓMETRO
374	5 ENFERMEDADES NO TRANSMISIBLES	MOBILIARIO	TALLÍMETRO
375	5 ENFERMEDADES NO TRANSMISIBLES	EQUIPO	AGITADOR MAGNETICO
376	5 ENFERMEDADES NO TRANSMISIBLES	EQUIPO	AUTOQUERATOREFRACOMETRO
377	5 ENFERMEDADES NO TRANSMISIBLES	EQUIPO	BIOMETRO
378	5 ENFERMEDADES NO TRANSMISIBLES	EQUIPO	CAMARA INTRAORAL
379	5 ENFERMEDADES NO TRANSMISIBLES	EQUIPO	CENTRÍFUGA UNIVERSAL DE TUBOS
380	5 ENFERMEDADES NO TRANSMISIBLES	EQUIPO	COMPRESORA ODONTOLOGICA

ANEXO N° 02 - E

LISTADO DE EQUIPAMIENTO POR PROGRAMAS PRESUPUESTALES – ESTABLECIMIENTO CATEGORIA II-2

N°	PROGRAMA PRESUPUESTAL	TIPO DE EQUIPAMIENTO	DENOMINACION
381	5 ENFERMEDADES NO TRANSMISIBLES	EQUIPO	DESTARTARIZADOR ULTRASONIDO
382	5 ENFERMEDADES NO TRANSMISIBLES	EQUIPO	EQUIPO DE DOPPLER INTRACRANEAL
383	5 ENFERMEDADES NO TRANSMISIBLES	EQUIPO	EQUIPO DE RAYOS X DENTAL
384	5 ENFERMEDADES NO TRANSMISIBLES	EQUIPO	TOMOGRAFO COMPUTARIZADO HELICOIDAL O MULTICORTE
385	5 ENFERMEDADES NO TRANSMISIBLES	EQUIPO	ASPIRADOR/A DE SECRECIONES
386	5 ENFERMEDADES NO TRANSMISIBLES	EQUIPO	EQUIPO DE TOMOGRAFIA
387	5 ENFERMEDADES NO TRANSMISIBLES	EQUIPO	ESTERILIZADOR
388	5 ENFERMEDADES NO TRANSMISIBLES	EQUIPO	FRONTO LUZ CON LUPA
389	5 ENFERMEDADES NO TRANSMISIBLES	EQUIPO	LAMPARA DE HENDIDURA
390	5 ENFERMEDADES NO TRANSMISIBLES	EQUIPO	LAMPARA DE LUZ HALOGENA
391	5 ENFERMEDADES NO TRANSMISIBLES	EQUIPO	LENSOMETRO
392	5 ENFERMEDADES NO TRANSMISIBLES	EQUIPO	MICROMOTOR DENTAL
393	5 ENFERMEDADES NO TRANSMISIBLES	EQUIPO	MICROSCOPIO
394	5 ENFERMEDADES NO TRANSMISIBLES	EQUIPO	MONITOR DE PRESION ARTERIAL Y FRECUENCIA CARDIACA
395	5 ENFERMEDADES NO TRANSMISIBLES	EQUIPO	MONITOR DESFIBRILADOR
396	5 ENFERMEDADES NO TRANSMISIBLES	EQUIPO	MONITOR MULTI PARAMETRO
397	5 ENFERMEDADES NO TRANSMISIBLES	EQUIPO	MONTURA PARA PRUEBA DE OPTOMETRIA
398	5 ENFERMEDADES NO TRANSMISIBLES	EQUIPO	OFTALMOSCOPIO
399	5 ENFERMEDADES NO TRANSMISIBLES	EQUIPO	OPTOTIPO
400	5 ENFERMEDADES NO TRANSMISIBLES	EQUIPO	OXIMETRO DE PULSOS
401	5 ENFERMEDADES NO TRANSMISIBLES	EQUIPO	PROYECTOR MULTIMEDIA
402	5 ENFERMEDADES NO TRANSMISIBLES	EQUIPO	RETINOSCOPIO
403	5 ENFERMEDADES NO TRANSMISIBLES	EQUIPO	SOLDADOR DE PUNTO PARA ORTODONCIA

ANEXO N° 02 - E

LISTADO DE EQUIPAMIENTO POR PROGRAMAS PRESUPUESTALES – ESTABLECIMIENTO CATEGORIA II-2

N°	PROGRAMA PRESUPUESTAL	TIPO DE EQUIPAMIENTO	DENOMINACION
404	5 ENFERMEDADES NO TRANSMISIBLES	EQUIPO	TENSIÓMETRO
405	5 ENFERMEDADES NO TRANSMISIBLES	EQUIPO	TONOMETRO
406	5 ENFERMEDADES NO TRANSMISIBLES	EQUIPO	UNIDAD DENTAL ELECTRICA COMPLETA
407	5 ENFERMEDADES NO TRANSMISIBLES	MOBILIARIO	BANCO
408	5 ENFERMEDADES NO TRANSMISIBLES	MOBILIARIO	ESCALINATA
409	5 ENFERMEDADES NO TRANSMISIBLES	MOBILIARIO	ESCRITORIO
410	5 ENFERMEDADES NO TRANSMISIBLES	MOBILIARIO	MESA DE PARTOS
411	5 ENFERMEDADES NO TRANSMISIBLES	MOBILIARIO	MODULO DE EQUIPO DE COMPUTO
412	5 ENFERMEDADES NO TRANSMISIBLES	EQUIPO	MODULO DENTAL
413	5 ENFERMEDADES NO TRANSMISIBLES	MOBILIARIO	PIZARRA
414	5 ENFERMEDADES NO TRANSMISIBLES	MOBILIARIO	RACK PARA TELEVISOR
415	5 ENFERMEDADES NO TRANSMISIBLES	MOBILIARIO	SILLA FIJA
416	5 ENFERMEDADES NO TRANSMISIBLES	MOBILIARIO	SILLA GIRATORIA
417	5 ENFERMEDADES NO TRANSMISIBLES	MOBILIARIO	TABURETE
418	5 ENFERMEDADES NO TRANSMISIBLES	MOBILIARIO	VITRINA DE METAL
419	5 ENFERMEDADES NO TRANSMISIBLES	MOBILIARIO	ARMARIO
420	5 ENFERMEDADES NO TRANSMISIBLES	MOBILIARIO	BIOMBO
421	5 ENFERMEDADES NO TRANSMISIBLES	MOBILIARIO	CAMILLA PARA ATENCIÓN
422	5 ENFERMEDADES NO TRANSMISIBLES	MOBILIARIO	CAMILLA PARA ATENCION EN CONSULTORIO
423	5 ENFERMEDADES NO TRANSMISIBLES	MOBILIARIO	CAMILLA PARA MEDICION DE PRESION INTRAOCULAR
424	5 ENFERMEDADES NO TRANSMISIBLES	MOBILIARIO	COCHE DE CURACIONES
425	5 ENFERMEDADES NO TRANSMISIBLES	MOBILIARIO	NEGATOSCOPIO
426	5 ENFERMEDADES NO TRANSMISIBLES	MOBILIARIO	PANEL EMPLOMADO RODANTE

ANEXO N° 02 - E

LISTADO DE EQUIPAMIENTO POR PROGRAMAS PRESUPUESTALES – ESTABLECIMIENTO CATEGORIA II-2

N°	PROGRAMA PRESUPUESTAL	TIPO DE EQUIPAMIENTO	DENOMINACION
427	5 ENFERMEDADES NO TRANSMISIBLES	MOBILIARIO	PORTA SUERO RODABLE
428	5 ENFERMEDADES NO TRANSMISIBLES	EQUIPO	EQUIPO DE RAYOS X
429	5 ENFERMEDADES NO TRANSMISIBLES	MOBILIARIO	MESA PARA EQUIPO OFTALMOLOGICO
430	6 PREVENCION Y CONTROL DE CANCER	EQUIPO	COMPUTADORA PORTATIL
431	6 PREVENCION Y CONTROL DE CANCER	EQUIPO	EQUIPO DE COMPUTO
432	6 PREVENCION Y CONTROL DE CANCER	EQUIPO	CÁMARA FOTOGRÁFICA
433	6 PREVENCION Y CONTROL DE CANCER	EQUIPO	IMPRESORA
434	6 PREVENCION Y CONTROL DE CANCER	EQUIPO	CAMARA DE VIDEO
435	6 PREVENCION Y CONTROL DE CANCER	EQUIPO	MEGÁFONO
436	6 PREVENCION Y CONTROL DE CANCER	EQUIPO	TELEVISOR A COLOR
437	6 PREVENCION Y CONTROL DE CANCER	EQUIPO	CAMPANA EXTRACTORA DE AIRE
438	6 PREVENCION Y CONTROL DE CANCER	EQUIPO	REFRIGERADORA
439	6 PREVENCION Y CONTROL DE CANCER	EQUIPO	BALANZA ANALITICA
440	6 PREVENCION Y CONTROL DE CANCER	EQUIPO	BALANZA DE PIE CON TALLIMETRO
441	6 PREVENCION Y CONTROL DE CANCER	EQUIPO	CONTADOR GAMMA
442	6 PREVENCION Y CONTROL DE CANCER	EQUIPO	INMUNOANALIZADOR
443	6 PREVENCION Y CONTROL DE CANCER	EQUIPO	PLANCHA DESPARAFINADORA
444	6 PREVENCION Y CONTROL DE CANCER	EQUIPO	CENTRÍFUGA UNIVERSAL DE TUBOS
445	6 PREVENCION Y CONTROL DE CANCER	EQUIPO	COLPOSCOPIO
446	6 PREVENCION Y CONTROL DE CANCER	EQUIPO	ELECTROBISTURÍ
447	6 PREVENCION Y CONTROL DE CANCER	EQUIPO	ENDOSCOPIO
448	6 PREVENCION Y CONTROL DE CANCER	EQUIPO	ASPIRADOR/A DE SECRECIONES
449	6 PREVENCION Y CONTROL DE CANCER	EQUIPO	GASTRO VIDEO ENDOSCOPIO
450	6 PREVENCION Y CONTROL DE CANCER	EQUIPO	GASTROCOPIO

ANEXO N° 02 - E

LISTADO DE EQUIPAMIENTO POR PROGRAMAS PRESUPUESTALES – ESTABLECIMIENTO CATEGORIA II-2

N°	PROGRAMA PRESUPUESTAL	TIPO DE EQUIPAMIENTO	DENOMINACION
451	6 PREVENCION Y CONTROL DE CANCER	EQUIPO	LAVADORAS DE UTENSILIOS
452	6 PREVENCION Y CONTROL DE CANCER	EQUIPO	MAMÓGRAFO
453	6 PREVENCION Y CONTROL DE CANCER	EQUIPO	MICROSCOPIO
454	6 PREVENCION Y CONTROL DE CANCER	EQUIPO	MICROTOMO
455	6 PREVENCION Y CONTROL DE CANCER	EQUIPO	PROCESADOR DE TEJIDOS EN PARAFINA
456	6 PREVENCION Y CONTROL DE CANCER	EQUIPO	LAVADOR A VAPOR DE INSTRUMENTAL QUIRURGICO
457	6 PREVENCION Y CONTROL DE CANCER	EQUIPO	TENSIÓMETRO
458	6 PREVENCION Y CONTROL DE CANCER	EQUIPO	VORTEX (MICROCENTRÍFUGA)
459	6 PREVENCION Y CONTROL DE CANCER	EQUIPO	PISTOLA DE CRIOTERAPIA
460	6 PREVENCION Y CONTROL DE CANCER	MOBILIARIO	TACHO DE ACERO INOXIDABLE
461	6 PREVENCION Y CONTROL DE CANCER	EQUIPO	PROYECTOR MULTIMEDIA
462	6 PREVENCION Y CONTROL DE CANCER	MOBILIARIO	BANCA DE ASIENTOS MULTIPLES
463	6 PREVENCION Y CONTROL DE CANCER	MOBILIARIO	ESCRITORIO
464	6 PREVENCION Y CONTROL DE CANCER	MOBILIARIO	ESTANTE
465	6 PREVENCION Y CONTROL DE CANCER	MOBILIARIO	ESTANTE ESCRITORIO
466	6 PREVENCION Y CONTROL DE CANCER	MOBILIARIO	MESA
467	6 PREVENCION Y CONTROL DE CANCER	MOBILIARIO	MODULO DE EQUIPO DE COMPUTO
468	6 PREVENCION Y CONTROL DE CANCER	MOBILIARIO	MUEBLE PARA MICROSCOPIO
469	6 PREVENCION Y CONTROL DE CANCER	MOBILIARIO	PIZARRA
470	6 PREVENCION Y CONTROL DE CANCER	MOBILIARIO	SILLA FIJA
471	6 PREVENCION Y CONTROL DE CANCER	MOBILIARIO	SILLA GIRATORIA
472	6 PREVENCION Y CONTROL DE CANCER	MOBILIARIO	CAMILLA
473	6 PREVENCION Y CONTROL DE CANCER	MOBILIARIO	CAMILLA METALICA PARA EXAMEN GINECOLOGICO
474	6 PREVENCION Y CONTROL DE CANCER	MOBILIARIO	COCHE DE CURACIONES

ANEXO N° 02 - E

LISTADO DE EQUIPAMIENTO POR PROGRAMAS PRESUPUESTALES – ESTABLECIMIENTO CATEGORIA II-2

N°	PROGRAMA PRESUPUESTAL	TIPO DE EQUIPAMIENTO	DENOMINACION
475	6 PREVENCION Y CONTROL DE CANCER	MOBILIARIO	MESA PARA EXAMEN
476	6 PREVENCION Y CONTROL DE CANCER	MOBILIARIO	MESA PARA PROCEDIMIENTO
477	6 PREVENCION Y CONTROL DE CANCER	EQUIPO	ESTUFA ELECTRICA
478	6 PREVENCION Y CONTROL DE CANCER	EQUIPO	LAMPARA DE PIE TIPO CUELLO DE GANSO
479	6 PREVENCION Y CONTROL DE CANCER	EQUIPO	AGITADOR DE TUBOS
480	6 PREVENCION Y CONTROL DE CANCER	EQUIPO	BAÑO DE FLOTACIÓN
481	6 PREVENCION Y CONTROL DE CANCER	EQUIPO	BOMBA DE INFUSION
482	6 PREVENCION Y CONTROL DE CANCER	EQUIPO	CALENTADOR TIPO PLANCHA
483	6 PREVENCION Y CONTROL DE CANCER	MOBILIARIO	CAMA CLINICA RODABLE
484	6 PREVENCION Y CONTROL DE CANCER	EQUIPO	CARDIO MONITOR-MONITOR CARDIACO
485	6 PREVENCION Y CONTROL DE CANCER	EQUIPO	CENTRIFUGA
486	6 PREVENCION Y CONTROL DE CANCER	EQUIPO	CENTRIFUGA DE MESA DE 16 TUBOS
487	6 PREVENCION Y CONTROL DE CANCER	EQUIPO	CITOCENTRIFUGA
488	6 PREVENCION Y CONTROL DE CANCER	MOBILIARIO	COCHE DE CURACIONES
489	6 PREVENCION Y CONTROL DE CANCER	EQUIPO	COLPOSCOPIO
490	6 PREVENCION Y CONTROL DE CANCER	EQUIPO	CONGELADOR
491	6 PREVENCION Y CONTROL DE CANCER	INSTRUMENTAL	CUBETA DE ACERO QUIRURGICO
492	6 PREVENCION Y CONTROL DE CANCER	EQUIPO	DESHUMEDECEDOR
493	6 PREVENCION Y CONTROL DE CANCER	EQUIPO	ECOGRAFO
494	6 PREVENCION Y CONTROL DE CANCER	EQUIPO	ELECTROBISTURÍ
495	6 PREVENCION Y CONTROL DE CANCER	EQUIPO	EQUIPO DE ANESTESIA CON MONITOREO
496	6 PREVENCION Y CONTROL DE CANCER	EQUIPO	EQUIPO DE ELECTROCIRUGIA BIPOLAR CON SISTEMA EVACUADOR DE HUMO.
497	6 PREVENCION Y CONTROL DE CANCER	EQUIPO	EQUIPO DE RAYOS X DIGITAL
498	6 PREVENCION Y CONTROL DE CANCER	EQUIPO	EQUIPO PARA PROCESAR HEMATOCRITO

ANEXO N° 02 - E

LISTADO DE EQUIPAMIENTO POR PROGRAMAS PRESUPUESTALES – ESTABLECIMIENTO CATEGORIA II-2

N°	PROGRAMA PRESUPUESTAL	TIPO DE EQUIPAMIENTO	DENOMINACION
499	6 PREVENCION Y CONTROL DE CANCER	EQUIPO	EQUIPO PARA PRUEBA PCR EN TIEMPO REAL
500	6 PREVENCION Y CONTROL DE CANCER	MOBILIARIO	ESCALINATA
501	6 PREVENCION Y CONTROL DE CANCER	EQUIPO	ESPECTROFOTOMETRO
502	6 PREVENCION Y CONTROL DE CANCER	EQUIPO	ESPIROMETRO
503	6 PREVENCION Y CONTROL DE CANCER	EQUIPO	ESTACION DE INCLUSION INTEGRADA
504	6 PREVENCION Y CONTROL DE CANCER	EQUIPO	ESTERILIZADORA A VAPOR
505	6 PREVENCION Y CONTROL DE CANCER	EQUIPO	FUENTE DE PODER PARA ELECTROFORESIS DE GELES DE AGAROSA
506	6 PREVENCION Y CONTROL DE CANCER	EQUIPO	INCUBADORA DE CULTIVO
507	6 PREVENCION Y CONTROL DE CANCER	EQUIPO	LAMPARA CIALITICA
508	6 PREVENCION Y CONTROL DE CANCER	MOBILIARIO	MESA DE NOCHE
509	6 PREVENCION Y CONTROL DE CANCER	MOBILIARIO	MESA ELECTROHIDRAULICA PARA OPERACION QUIRURGICA
510	6 PREVENCION Y CONTROL DE CANCER	EQUIPO	MICROSCOPIO BINOCULAR
511	6 PREVENCION Y CONTROL DE CANCER	EQUIPO	OXÍMETRO DE PULSO
512	6 PREVENCION Y CONTROL DE CANCER	EQUIPO	PISTOLA DE CRIOTERAPIA
513	6 PREVENCION Y CONTROL DE CANCER	MOBILIARIO	PORTA LAVATORIO RODABLE
514	6 PREVENCION Y CONTROL DE CANCER	MOBILIARIO	PORTA SUERO RODABLE
515	6 PREVENCION Y CONTROL DE CANCER	MOBILIARIO	SILLA DE RUEDAS
516	6 PREVENCION Y CONTROL DE CANCER	MOBILIARIO	SILLA GIRATORIA
517	6 PREVENCION Y CONTROL DE CANCER	MOBILIARIO	SILLA PARA TOMA DE MUESTRAS
518	6 PREVENCION Y CONTROL DE CANCER	MOBILIARIO	SILLON RECLINABLE
519	6 PREVENCION Y CONTROL DE CANCER	MOBILIARIO	TACHO DE ACERO INOXIDABLE
520	6 PREVENCION Y CONTROL DE CANCER	EQUIPO	TENSIOMETRO ANEROIDE RODANTE

Fuente: Estructura de costos para cumplir las finalidades de los Programas Presupuestales OGPP, DGSP, INEN-MINSA.

ANEXO N° 02 - F

LISTADO DE EQUIPAMIENTO POR PROGRAMAS PRESUPUESTALES – ESTABLECIMIENTO CATEGORIA III-1

N°	PROGRAMA PRESUPUESTAL	TIPO DE EQUIPAMIENTO	DENOMINACION
1	1 ARTICULADO NUTRICIONAL	EQUIPO	AGITADOR DE TUBOS
2	1 ARTICULADO NUTRICIONAL	EQUIPO	AGITADOR MAGNETICO
3	1 ARTICULADO NUTRICIONAL	EQUIPO	ANALIZADOR HEMATOLOGICO
4	1 ARTICULADO NUTRICIONAL	EQUIPO	AUTOCLAVE
5	1 ARTICULADO NUTRICIONAL	EQUIPO	BALANZA ANALITICA
6	1 ARTICULADO NUTRICIONAL	EQUIPO	BALANZA DE PIE CON TALLIMETRO
7	1 ARTICULADO NUTRICIONAL	EQUIPO	BALANZA PEDIÁTRICA
8	1 ARTICULADO NUTRICIONAL	EQUIPO	CAJA CONSERVADORA DE TEMPERATURA - COOLER
9	1 ARTICULADO NUTRICIONAL	EQUIPO	CALCULADORA
10	1 ARTICULADO NUTRICIONAL	EQUIPO	CÁMARA FOTOGRÁFICA
11	1 ARTICULADO NUTRICIONAL	EQUIPO	CENTRÍFUGA UNIVERSAL DE TUBOS
12	1 ARTICULADO NUTRICIONAL	EQUIPO	COMPUTADORA PORTATIL
13	1 ARTICULADO NUTRICIONAL	EQUIPO	CONGELADORA
14	1 ARTICULADO NUTRICIONAL	EQUIPO	CONTADOR HEMATOLOGICO DE CELULAS
15	1 ARTICULADO NUTRICIONAL	EQUIPO	DATA LOGGER
16	1 ARTICULADO NUTRICIONAL	EQUIPO	EQUIPO DE COMPUTO
17	1 ARTICULADO NUTRICIONAL	EQUIPO	EQUIPO DE REFRIGERACIÓN DE CÁMARA FRIGORÍFICA
18	1 ARTICULADO NUTRICIONAL	EQUIPO	EQUIPO DE SONIDO
19	1 ARTICULADO NUTRICIONAL	EQUIPO	EQUIPO PARA GASES ARTERIALES
20	1 ARTICULADO NUTRICIONAL	EQUIPO	EQUIPO ROTADOR DE TUBOS DE ENSAYO (AGITADOR)
21	1 ARTICULADO NUTRICIONAL	EQUIPO	MICROSCOPIO ESTEREOSCOPICO BINOCULAR
22	1 ARTICULADO NUTRICIONAL	EQUIPO	ESTERILIZADOR

ANEXO N° 02 - F

LISTADO DE EQUIPAMIENTO POR PROGRAMAS PRESUPUESTALES – ESTABLECIMIENTO CATEGORIA III-1

N°	PROGRAMA PRESUPUESTAL	TIPO DE EQUIPAMIENTO	DENOMINACION
23	1 ARTICULADO NUTRICIONAL	EQUIPO	ESTUFA ELECTRICA
24	1 ARTICULADO NUTRICIONAL	EQUIPO	GRUPO ELECTROGENO
25	1 ARTICULADO NUTRICIONAL	EQUIPO	HORNO MICROONDAS
26	1 ARTICULADO NUTRICIONAL	EQUIPO	IMPRESORA
27	1 ARTICULADO NUTRICIONAL	EQUIPO	INCUBADORA
28	1 ARTICULADO NUTRICIONAL	EQUIPO	LAMPARA DE PIE TIPO CUELLO DE GANSO
29	1 ARTICULADO NUTRICIONAL	EQUIPO	LAVADOR DE MICROPLACAS
30	1 ARTICULADO NUTRICIONAL	EQUIPO	LAVADORA DE MATERIAL DE LABORATORIO
31	1 ARTICULADO NUTRICIONAL	EQUIPO	MANOMETRO
32	1 ARTICULADO NUTRICIONAL	EQUIPO	MEGÁFONO
33	1 ARTICULADO NUTRICIONAL	EQUIPO	MICROSCOPIO
34	1 ARTICULADO NUTRICIONAL	EQUIPO	MONITOR DE TEMPERATURA PARA CADENA DE FRÍO DE VACUNAS
35	1 ARTICULADO NUTRICIONAL	EQUIPO	MONITOR PARA EQUIPO DE COMPUTO
36	1 ARTICULADO NUTRICIONAL	EQUIPO	NEBULIZADOR
37	1 ARTICULADO NUTRICIONAL	EQUIPO	OXIMETRO DE PULSOS
38	1 ARTICULADO NUTRICIONAL	EQUIPO	PANTOSCOPIO PEDIATRICO
39	1 ARTICULADO NUTRICIONAL	EQUIPO	POTENCIOMETRO
40	1 ARTICULADO NUTRICIONAL	EQUIPO	PROYECTOR MULTIMEDIA
41	1 ARTICULADO NUTRICIONAL	EQUIPO	REFRIGERADOR
42	1 ARTICULADO NUTRICIONAL	EQUIPO	REGISTRADOR DE TEMPERATURA- DATA LOGGER
43	1 ARTICULADO NUTRICIONAL	EQUIPO	REPRODUCTOR DE DVD
44	1 ARTICULADO NUTRICIONAL	EQUIPO	RESUCITADOR MANUAL

ANEXO N° 02 - F

LISTADO DE EQUIPAMIENTO POR PROGRAMAS PRESUPUESTALES – ESTABLECIMIENTO CATEGORIA III-1

N°	PROGRAMA PRESUPUESTAL	TIPO DE EQUIPAMIENTO	DENOMINACION
45	1 ARTICULADO NUTRICIONAL	EQUIPO	SECADORA DE AIRE
46	1 ARTICULADO NUTRICIONAL	EQUIPO	TECLADO
47	1 ARTICULADO NUTRICIONAL	EQUIPO	TELEVISOR A COLOR
48	1 ARTICULADO NUTRICIONAL	EQUIPO	TENSIÓMETRO
49	1 ARTICULADO NUTRICIONAL	EQUIPO	TERMOMETRO CON REGISTRO
50	1 ARTICULADO NUTRICIONAL	EQUIPO	TERMOMETRO CON REGISTRO DE IMPRESION
51	1 ARTICULADO NUTRICIONAL	EQUIPO	TURBIDIMETRO
52	1 ARTICULADO NUTRICIONAL	VEHICULO	VEHICULOS PARA TRANSPORTE TERRESTRE
53	1 ARTICULADO NUTRICIONAL	MOBILIARIO	ARMARIO
54	1 ARTICULADO NUTRICIONAL	MOBILIARIO	BIOMBO
55	1 ARTICULADO NUTRICIONAL	MOBILIARIO	CAMILLA
56	1 ARTICULADO NUTRICIONAL	MOBILIARIO	CAMILLA PEDIATRICA
57	1 ARTICULADO NUTRICIONAL	MOBILIARIO	COCHE DE CURACIONES
58	1 ARTICULADO NUTRICIONAL	MOBILIARIO	ESCALINATA
59	1 ARTICULADO NUTRICIONAL	MOBILIARIO	ESCRITORIO
60	1 ARTICULADO NUTRICIONAL	MOBILIARIO	ESTANTE
61	1 ARTICULADO NUTRICIONAL	MOBILIARIO	ESTANTE ESCRITORIO
62	1 ARTICULADO NUTRICIONAL	MOBILIARIO	MESA
63	1 ARTICULADO NUTRICIONAL	MOBILIARIO	MESA DE EXAMEN PARA LACTANTE
64	1 ARTICULADO NUTRICIONAL	MOBILIARIO	MESA RODABLE PARA USOS MULTIPLES
65	1 ARTICULADO NUTRICIONAL	MOBILIARIO	NEGATOSCOPIO
66	1 ARTICULADO NUTRICIONAL	MOBILIARIO	PIZARRA

ANEXO N° 02 - F

LISTADO DE EQUIPAMIENTO POR PROGRAMAS PRESUPUESTALES – ESTABLECIMIENTO CATEGORIA III-1

N°	PROGRAMA PRESUPUESTAL	TIPO DE EQUIPAMIENTO	DENOMINACION
67	1 ARTICULADO NUTRICIONAL	MOBILIARIO	PIZARRA MURAL - FRANELOGRAFO
68	1 ARTICULADO NUTRICIONAL	MOBILIARIO	ROTAFOLIO
69	1 ARTICULADO NUTRICIONAL	MOBILIARIO	SILLA APILABLE
70	1 ARTICULADO NUTRICIONAL	MOBILIARIO	SILLA FIJA
71	1 ARTICULADO NUTRICIONAL	MOBILIARIO	SILLA FIJA APILABLE
72	1 ARTICULADO NUTRICIONAL	MOBILIARIO	SILLA GIRATORIA
73	1 ARTICULADO NUTRICIONAL	MOBILIARIO	SILLA PLEGABLE
74	1 ARTICULADO NUTRICIONAL	MOBILIARIO	SILLON FIJO
75	1 ARTICULADO NUTRICIONAL	MOBILIARIO	SILLON GIRATORIO
76	1 ARTICULADO NUTRICIONAL	EQUIPO	TERMO PARA TRANSPORTE DE BIOLOGICOS Y VACUNAS
77	1 ARTICULADO NUTRICIONAL	MOBILIARIO	VITRINA DE METAL
78	2 SALUD MATERNO NEONATAL	EQUIPO	AGITADOR DE TUBOS
79	2 SALUD MATERNO NEONATAL	EQUIPO	AGITADOR MAGNETICO
80	2 SALUD MATERNO NEONATAL	VEHICULO	AMBULANCIA
81	2 SALUD MATERNO NEONATAL	EQUIPO	ANALIZADOR BIOQUIMICO
82	2 SALUD MATERNO NEONATAL	EQUIPO	ANALIZADOR DE GASES ARTERIALES
83	2 SALUD MATERNO NEONATAL	EQUIPO	ANALIZADOR DE OXIGENO
84	2 SALUD MATERNO NEONATAL	EQUIPO	ASPIRADOR PARA ADULTO
85	2 SALUD MATERNO NEONATAL	EQUIPO	AUTOCLAVE
86	2 SALUD MATERNO NEONATAL	EQUIPO	BALANZA ANALITICA
87	2 SALUD MATERNO NEONATAL	EQUIPO	BALANZA DE PIE CON TALLIMETRO
88	2 SALUD MATERNO NEONATAL	EQUIPO	BALANZA NEONATAL

ANEXO N° 02 - F

LISTADO DE EQUIPAMIENTO POR PROGRAMAS PRESUPUESTALES – ESTABLECIMIENTO CATEGORIA III-1

N°	PROGRAMA PRESUPUESTAL	TIPO DE EQUIPAMIENTO	DENOMINACION
89	2 SALUD MATERNO NEONATAL	EQUIPO	BALANZA PEDIÁTRICA
90	2 SALUD MATERNO NEONATAL	EQUIPO	BOMBA DE INFUSION
91	2 SALUD MATERNO NEONATAL	VEHICULO	BOTE MOTOR
92	2 SALUD MATERNO NEONATAL	EQUIPO	CAJA CONSERVADORA DE TEMPERATURA - COOLER
93	2 SALUD MATERNO NEONATAL	EQUIPO	CALCULADORA
94	2 SALUD MATERNO NEONATAL	EQUIPO	CALENTADOR DE SANGRE Y FLUIDO
95	2 SALUD MATERNO NEONATAL	EQUIPO	CALIBRADOR VERNIER
96	2 SALUD MATERNO NEONATAL	EQUIPO	CAMARA DE VIDEO
97	2 SALUD MATERNO NEONATAL	EQUIPO	CÁMARA FOTOGRÁFICA
98	2 SALUD MATERNO NEONATAL	EQUIPO	CAMARA INTRAORAL
99	2 SALUD MATERNO NEONATAL	EQUIPO	CAPNÓGRAFO
100	2 SALUD MATERNO NEONATAL	EQUIPO	CARDIO MONITOR-MONITOR CARDIACO
101	2 SALUD MATERNO NEONATAL	EQUIPO	CARDIOTOCOGRAFO
102	2 SALUD MATERNO NEONATAL	EQUIPO	CENTRIFUGA PARA BOLSAS DE SANGRE
103	2 SALUD MATERNO NEONATAL	EQUIPO	CENTRÍFUGA UNIVERSAL DE TUBOS
104	2 SALUD MATERNO NEONATAL	MOBILIARIO	MANDIL EMPLOMADO
105	2 SALUD MATERNO NEONATAL	EQUIPO	CIALITICA DE TECHO +130,000 LUX
106	2 SALUD MATERNO NEONATAL	EQUIPO	CITOMETRO DE FLUJO
107	2 SALUD MATERNO NEONATAL	EQUIPO	COMPRESORA DE AIRE PARA USO MEDICO
108	2 SALUD MATERNO NEONATAL	EQUIPO	COMPRESORA ODONTOLOGICA
109	2 SALUD MATERNO NEONATAL	EQUIPO	COMPUTADORA PORTATIL
110	2 SALUD MATERNO NEONATAL	EQUIPO	CONGELADORA

ANEXO N° 02 - F

LISTADO DE EQUIPAMIENTO POR PROGRAMAS PRESUPUESTALES – ESTABLECIMIENTO CATEGORIA III-1

N°	PROGRAMA PRESUPUESTAL	TIPO DE EQUIPAMIENTO	DENOMINACION
111	2 SALUD MATERNO NEONATAL	EQUIPO	CONTADOR HEMATOLOGICO DE CELULAS
112	2 SALUD MATERNO NEONATAL	EQUIPO	CUNA DE CALOR RADIANTE
113	2 SALUD MATERNO NEONATAL	EQUIPO	DEFIBRILADOR
114	2 SALUD MATERNO NEONATAL	EQUIPO	DESTARTARIZADOR ULTRASONIDO
115	2 SALUD MATERNO NEONATAL	EQUIPO	DETECTOR DE LATIDOS FETALES
116	2 SALUD MATERNO NEONATAL	EQUIPO	DINAMOMETRO
117	2 SALUD MATERNO NEONATAL	EQUIPO	ELECTROBISTURÍ
118	2 SALUD MATERNO NEONATAL	EQUIPO	ELECTROCARDÍOGRAFO
119	2 SALUD MATERNO NEONATAL	EQUIPO	EQUIPO CALENTADOR CORPORAL
120	2 SALUD MATERNO NEONATAL	EQUIPO	EQUIPO CALENTADOR DE FLUIDOS
121	2 SALUD MATERNO NEONATAL	EQUIPO	EQUIPO CPAP NASAL PARA NEONATOS
122	2 SALUD MATERNO NEONATAL	EQUIPO	EQUIPO DE ANESTESIA
123	2 SALUD MATERNO NEONATAL	EQUIPO	EQUIPO DE BAÑO MARIA
124	2 SALUD MATERNO NEONATAL	EQUIPO	EQUIPO DE CALEFACCION PARA RECIEN NACIDO
125	2 SALUD MATERNO NEONATAL	INSTRUMENTAL	EQUIPO DE CATETERISMO
126	2 SALUD MATERNO NEONATAL	EQUIPO	EQUIPO DE COMPUTO
127	2 SALUD MATERNO NEONATAL	EQUIPO	EQUIPO DE ECOGRAFIA
128	2 SALUD MATERNO NEONATAL	EQUIPO	EQUIPO DE FOTOTERAPIA
129	2 SALUD MATERNO NEONATAL	INSTRUMENTAL	EQUIPO DE ONFALOCLISIS
130	2 SALUD MATERNO NEONATAL	EQUIPO	EQUIPO DE RADIO
131	2 SALUD MATERNO NEONATAL	EQUIPO	EQUIPO DE RAYOS X
132	2 SALUD MATERNO NEONATAL	EQUIPO	EQUIPO DE RAYOS X DENTAL

ANEXO N° 02 - F

LISTADO DE EQUIPAMIENTO POR PROGRAMAS PRESUPUESTALES – ESTABLECIMIENTO CATEGORIA III-1

N°	PROGRAMA PRESUPUESTAL	TIPO DE EQUIPAMIENTO	DENOMINACION
133	2 SALUD MATERNO NEONATAL	EQUIPO	EQUIPO DE REANIMACIÓN
134	2 SALUD MATERNO NEONATAL	EQUIPO	ASPIRADOR/A DE SECRECIONES
135	2 SALUD MATERNO NEONATAL	EQUIPO	EQUIPO DE SONIDO
136	2 SALUD MATERNO NEONATAL	EQUIPO	EQUIPO DOPPLER VASCULAR
137	2 SALUD MATERNO NEONATAL	EQUIPO	EQUIPO ECOCARDIOGRAFO
138	2 SALUD MATERNO NEONATAL	EQUIPO	EQUIPO ELECTROCARDIOGRAFO
139	2 SALUD MATERNO NEONATAL	EQUIPO	EQUIPO HEMOGLOBINOMETRO
140	2 SALUD MATERNO NEONATAL	EQUIPO	ESPECTROFOTOMETRO
141	2 SALUD MATERNO NEONATAL	EQUIPO	ESTERILIZADOR
142	2 SALUD MATERNO NEONATAL	EQUIPO	ESTEROSCOPIO
143	2 SALUD MATERNO NEONATAL	EQUIPO	ESTUFA ELECTRICA
144	2 SALUD MATERNO NEONATAL	EQUIPO	FETOSCOPIO
145	2 SALUD MATERNO NEONATAL	EQUIPO	FLUJOMETRO DE OXIGENO
146	2 SALUD MATERNO NEONATAL	EQUIPO	FOTOMETRO
147	2 SALUD MATERNO NEONATAL	EQUIPO	FRONTO LUZ CON LUPA
148	2 SALUD MATERNO NEONATAL	EQUIPO	GLUCÓMETRO
149	2 SALUD MATERNO NEONATAL	EQUIPO	GRUPO ELECTROGENO
150	2 SALUD MATERNO NEONATAL	EQUIPO	HISTEROMETRO
151	2 SALUD MATERNO NEONATAL	INSTRUMENTAL	HOJA DE LARINGOSCOPIO RECTA
152	2 SALUD MATERNO NEONATAL	EQUIPO	IMPRESORA
153	2 SALUD MATERNO NEONATAL	EQUIPO	INCUBADORA
154	2 SALUD MATERNO NEONATAL	MOBILIARIO	INFANTÓMETRO

ANEXO N° 02 - F

LISTADO DE EQUIPAMIENTO POR PROGRAMAS PRESUPUESTALES – ESTABLECIMIENTO CATEGORIA III-1

N°	PROGRAMA PRESUPUESTAL	TIPO DE EQUIPAMIENTO	DENOMINACION
155	2 SALUD MATERNO NEONATAL	EQUIPO	LAMPARA CIALITICA DE TECHO
156	2 SALUD MATERNO NEONATAL	EQUIPO	LAMPARA DE LUZ HALOGENA
157	2 SALUD MATERNO NEONATAL	EQUIPO	LAMPARA DE PIE TIPO CUELLO DE GANSO
158	2 SALUD MATERNO NEONATAL	EQUIPO	LARINGOSCOPIO
159	2 SALUD MATERNO NEONATAL	EQUIPO	LECTOR PARA PRUEBA DE ELISA
160	2 SALUD MATERNO NEONATAL	EQUIPO	MANOMETRO
161	2 SALUD MATERNO NEONATAL	EQUIPO	MÁQUINA DE ANESTESIA
162	2 SALUD MATERNO NEONATAL	EQUIPO	MEZCLADOR DE OXIGENO
163	2 SALUD MATERNO NEONATAL	EQUIPO	MICROMOTOR DENTAL
164	2 SALUD MATERNO NEONATAL	EQUIPO	MICROSCOPIO
165	2 SALUD MATERNO NEONATAL	EQUIPO	MONITOR CARDIACO
166	2 SALUD MATERNO NEONATAL	EQUIPO	MONITOR DE APNEA
167	2 SALUD MATERNO NEONATAL	EQUIPO	MONITOR DE PRESION ARTERIAL Y FRECUENCIA CARDIACA
168	2 SALUD MATERNO NEONATAL	EQUIPO	MONITOR DE TEMPERATURA
169	2 SALUD MATERNO NEONATAL	EQUIPO	MONITOR DESFIBRILADOR
170	2 SALUD MATERNO NEONATAL	EQUIPO	MONITOR FETAL
171	2 SALUD MATERNO NEONATAL	EQUIPO	MONITOR MULTI PARAMETRO
172	2 SALUD MATERNO NEONATAL	EQUIPO	MONITOR PARA EQUIPO DE COMPUTO
173	2 SALUD MATERNO NEONATAL	EQUIPO	OFTALMOSCOPIO
174	2 SALUD MATERNO NEONATAL	EQUIPO	OPTOTIPO
175	2 SALUD MATERNO NEONATAL	EQUIPO	OXIMETRO DE PULSOS
176	2 SALUD MATERNO NEONATAL	EQUIPO	PANTOSCOPIO PEDIATRICO

ANEXO N° 02 - F

LISTADO DE EQUIPAMIENTO POR PROGRAMAS PRESUPUESTALES – ESTABLECIMIENTO CATEGORIA III-1

N°	PROGRAMA PRESUPUESTAL	TIPO DE EQUIPAMIENTO	DENOMINACION
177	2 SALUD MATERNO NEONATAL	EQUIPO	POTENCIOMETRO
178	2 SALUD MATERNO NEONATAL	EQUIPO	PROYECTOR MULTIMEDIA
179	2 SALUD MATERNO NEONATAL	EQUIPO	PULSIOXÍMETRO
180	2 SALUD MATERNO NEONATAL	EQUIPO	RADIOMETRO
181	2 SALUD MATERNO NEONATAL	EQUIPO	REFRIGERADOR
182	2 SALUD MATERNO NEONATAL	EQUIPO	REPRODUCTOR DE DVD
183	2 SALUD MATERNO NEONATAL	EQUIPO	RESUCITADOR MANUAL
184	2 SALUD MATERNO NEONATAL	EQUIPO	ROTADOR DE PLAQUETAS
185	2 SALUD MATERNO NEONATAL	EQUIPO	SECADORA DE AIRE
186	2 SALUD MATERNO NEONATAL	EQUIPO	SISTEMA CPAP
187	2 SALUD MATERNO NEONATAL	EQUIPO	TECLADO
188	2 SALUD MATERNO NEONATAL	EQUIPO	TELEVISOR A COLOR
189	2 SALUD MATERNO NEONATAL	EQUIPO	TENSIÓMETRO
190	2 SALUD MATERNO NEONATAL	EQUIPO	TERMO HERVIDOR ELECTRICO 3.5 L
191	2 SALUD MATERNO NEONATAL	EQUIPO	TERMOHIGROMETRO
192	2 SALUD MATERNO NEONATAL	EQUIPO	TERMOMETRO AMBIENTAL
193	2 SALUD MATERNO NEONATAL	EQUIPO	TERMOMETRO DIGITAL CON TERMOCUPLAS
194	2 SALUD MATERNO NEONATAL	EQUIPO	TRANSILUMINADOR
195	2 SALUD MATERNO NEONATAL	EQUIPO	TURBIDIMETRO
196	2 SALUD MATERNO NEONATAL	EQUIPO	UNIDAD DENTAL ELECTRICA COMPLETA
197	2 SALUD MATERNO NEONATAL	EQUIPO	VENTILADOR PULMONAR
198	2 SALUD MATERNO NEONATAL	EQUIPO	VENTILADOR VOLUMETRICO

ANEXO N° 02 - F

LISTADO DE EQUIPAMIENTO POR PROGRAMAS PRESUPUESTALES – ESTABLECIMIENTO CATEGORIA III-1

N°	PROGRAMA PRESUPUESTAL	TIPO DE EQUIPAMIENTO	DENOMINACION
199	2 SALUD MATERNO NEONATAL	MOBILIARIO	ARCHIVADOR
200	2 SALUD MATERNO NEONATAL	MOBILIARIO	ARMARIO
201	2 SALUD MATERNO NEONATAL	MOBILIARIO	BIOMBO
202	2 SALUD MATERNO NEONATAL	MOBILIARIO	CAMA GINECOLOGICA
203	2 SALUD MATERNO NEONATAL	MOBILIARIO	CAMA HOSPITALARIA/CLINICA
204	2 SALUD MATERNO NEONATAL	MOBILIARIO	CAMA PARA PARTO
205	2 SALUD MATERNO NEONATAL	MOBILIARIO	CAMA QUIRURGICA
206	2 SALUD MATERNO NEONATAL	MOBILIARIO	CAMILLA
207	2 SALUD MATERNO NEONATAL	MOBILIARIO	CAMILLA DE METAL SOBRE BASTIDOR RODABLE
208	2 SALUD MATERNO NEONATAL	MOBILIARIO	CAMILLA METALICA PARA EXAMEN GINECOLOGICO
209	2 SALUD MATERNO NEONATAL	MOBILIARIO	CAMILLA TIPO TELESCÓPICA
210	2 SALUD MATERNO NEONATAL	MOBILIARIO	COCHE DE CURACIONES
211	2 SALUD MATERNO NEONATAL	MOBILIARIO	COCHE DE PARO
212	2 SALUD MATERNO NEONATAL	MOBILIARIO	COCHE PARA MONITOR MULTIPARAMETRO PORTATIL
213	2 SALUD MATERNO NEONATAL	MOBILIARIO	COCHE PORTA HISTORIAS
214	2 SALUD MATERNO NEONATAL	MOBILIARIO	COCHE TRANSPORTADOR DE BALON DE OXIGENO
215	2 SALUD MATERNO NEONATAL	MOBILIARIO	COLCHON PARA CUNA DE CALOR RADIANTE
216	2 SALUD MATERNO NEONATAL	MOBILIARIO	CUNA
217	2 SALUD MATERNO NEONATAL	MOBILIARIO	ECRAN
218	2 SALUD MATERNO NEONATAL	EQUIPO	EQUIPO DE OXIGENO TERAPIA DE EMERGENCIA
219	2 SALUD MATERNO NEONATAL	MOBILIARIO	ESCALINATA
220	2 SALUD MATERNO NEONATAL	MOBILIARIO	ESCRITORIO

ANEXO N° 02 - F

LISTADO DE EQUIPAMIENTO POR PROGRAMAS PRESUPUESTALES – ESTABLECIMIENTO CATEGORIA III-1

N°	PROGRAMA PRESUPUESTAL	TIPO DE EQUIPAMIENTO	DENOMINACION
221	2 SALUD MATERNO NEONATAL	MOBILIARIO	ESTANTE
222	2 SALUD MATERNO NEONATAL	MOBILIARIO	ESTANTE ESCRITORIO
223	2 SALUD MATERNO NEONATAL	MOBILIARIO	ESTANTE ESCRITORIO COMPUTADORA
224	2 SALUD MATERNO NEONATAL	MOBILIARIO	MESA
225	2 SALUD MATERNO NEONATAL	MOBILIARIO	MESA DE ANESTESIA
226	2 SALUD MATERNO NEONATAL	MOBILIARIO	MESA DE EXAMEN GINECOLOGICO
227	2 SALUD MATERNO NEONATAL	MOBILIARIO	MESA DE EXAMEN PEDIATRICO
228	2 SALUD MATERNO NEONATAL	MOBILIARIO	MESA DE INSTRUMENTAL
229	2 SALUD MATERNO NEONATAL	MOBILIARIO	MESA DE NOCHE
230	2 SALUD MATERNO NEONATAL	MOBILIARIO	MESA DE PARTOS
231	2 SALUD MATERNO NEONATAL	MOBILIARIO	MESA HIDRAULICA GINECOLOGICA
232	2 SALUD MATERNO NEONATAL	MOBILIARIO	MESA HIDRAULICA QUIRURGICA
233	2 SALUD MATERNO NEONATAL	MOBILIARIO	MESA NEONATOLOGICA
234	2 SALUD MATERNO NEONATAL	MOBILIARIO	MESA PARA EXAMEN
235	2 SALUD MATERNO NEONATAL	MOBILIARIO	MESA QUIRURGICA
236	2 SALUD MATERNO NEONATAL	MOBILIARIO	MESA RODABLE PARA ANESTESIA
237	2 SALUD MATERNO NEONATAL	MOBILIARIO	MESA TIPO MAYO
238	2 SALUD MATERNO NEONATAL	MOBILIARIO	MESA/ESTANTE COMPUTADORA
239	2 SALUD MATERNO NEONATAL	MOBILIARIO	MODULO DE EQUIPO DE COMPUTO
240	2 SALUD MATERNO NEONATAL	EQUIPO	MODULO DENTAL
241	2 SALUD MATERNO NEONATAL	MOBILIARIO	NEGATOSCOPIO
242	2 SALUD MATERNO NEONATAL	MOBILIARIO	PANEL EMPLOMADO RODANTE

ANEXO N° 02 - F

LISTADO DE EQUIPAMIENTO POR PROGRAMAS PRESUPUESTALES – ESTABLECIMIENTO CATEGORIA III-1

N°	PROGRAMA PRESUPUESTAL	TIPO DE EQUIPAMIENTO	DENOMINACION
243	2 SALUD MATERNO NEONATAL	MOBILIARIO	PIZARRA
244	2 SALUD MATERNO NEONATAL	MOBILIARIO	PIZARRA MURAL - FRANELOGRAFO
245	2 SALUD MATERNO NEONATAL	MOBILIARIO	PORTA BALDE
246	2 SALUD MATERNO NEONATAL	MOBILIARIO	PORTA SUERO RODABLE
247	2 SALUD MATERNO NEONATAL	MOBILIARIO	PORTAROTAFOLIO
248	2 SALUD MATERNO NEONATAL	MOBILIARIO	RACK PARA TELEVISOR
249	2 SALUD MATERNO NEONATAL	MOBILIARIO	ROTAFOLIO
250	2 SALUD MATERNO NEONATAL	MOBILIARIO	SILLA DE RUEDAS
251	2 SALUD MATERNO NEONATAL	MOBILIARIO	SILLA FIJA
252	2 SALUD MATERNO NEONATAL	MOBILIARIO	SILLA GIRATORIA
253	2 SALUD MATERNO NEONATAL	MOBILIARIO	SILLA PARA ANESTESIÓLOGO
254	2 SALUD MATERNO NEONATAL	MOBILIARIO	SILLA PLEGABLE
255	2 SALUD MATERNO NEONATAL	MOBILIARIO	SILLON DE USO MEDICO
256	2 SALUD MATERNO NEONATAL	MOBILIARIO	SILLON FIJO
257	2 SALUD MATERNO NEONATAL	MOBILIARIO	SILLON GIRATORIO
258	2 SALUD MATERNO NEONATAL	MOBILIARIO	TABURETE
259	2 SALUD MATERNO NEONATAL	MOBILIARIO	VITRINA DE METAL
260	3 PREVENCIÓN Y CONTROL DE LA TUBERCULOSIS Y EL VIH/SIDA	EQUIPO	CÁMARA FOTOGRÁFICA
261	3 PREVENCIÓN Y CONTROL DE LA TUBERCULOSIS Y EL VIH/SIDA	MOBILIARIO	CAMILLA METALICA PARA EXAMEN GINECOLOGICO

ANEXO N° 02 - F

LISTADO DE EQUIPAMIENTO POR PROGRAMAS PRESUPUESTALES – ESTABLECIMIENTO CATEGORIA III-1

N°	PROGRAMA PRESUPUESTAL	TIPO DE EQUIPAMIENTO	DENOMINACION
262	3 PREVENCIÓN Y CONTROL DE LA TUBERCULOSIS Y EL VIH/SIDA	MOBILIARIO	ARCHIVADOR
263	3 PREVENCIÓN Y CONTROL DE LA TUBERCULOSIS Y EL VIH/SIDA	MOBILIARIO	ARMARIO
264	3 PREVENCIÓN Y CONTROL DE LA TUBERCULOSIS Y EL VIH/SIDA	MOBILIARIO	BIOMBO
265	3 PREVENCIÓN Y CONTROL DE LA TUBERCULOSIS Y EL VIH/SIDA	INSTRUMENTAL	CAJA DE METAL
266	3 PREVENCIÓN Y CONTROL DE LA TUBERCULOSIS Y EL VIH/SIDA	MOBILIARIO	ECRAN
267	3 PREVENCIÓN Y CONTROL DE LA TUBERCULOSIS Y EL VIH/SIDA	MOBILIARIO	ECRAN
268	3 PREVENCIÓN Y CONTROL DE LA TUBERCULOSIS Y EL VIH/SIDA	MOBILIARIO	ESCALINATA
269	3 PREVENCIÓN Y CONTROL DE LA TUBERCULOSIS Y EL VIH/SIDA	MOBILIARIO	ESCRITORIO
270	3 PREVENCIÓN Y CONTROL DE LA TUBERCULOSIS Y EL VIH/SIDA	MOBILIARIO	ESTANTE
271	3 PREVENCIÓN Y CONTROL DE LA TUBERCULOSIS Y EL VIH/SIDA	MOBILIARIO	MESA
272	3 PREVENCIÓN Y CONTROL DE LA TUBERCULOSIS Y EL VIH/SIDA	MOBILIARIO	MESA PARA MICROSCOPIO

ANEXO N° 02 - F

LISTADO DE EQUIPAMIENTO POR PROGRAMAS PRESUPUESTALES – ESTABLECIMIENTO CATEGORIA III-1

N°	PROGRAMA PRESUPUESTAL	TIPO DE EQUIPAMIENTO	DENOMINACION
273	3 PREVENCIÓN Y CONTROL DE LA TUBERCULOSIS Y EL VIH/SIDA	MOBILIARIO	PAPELOGRAFO
274	3 PREVENCIÓN Y CONTROL DE LA TUBERCULOSIS Y EL VIH/SIDA	MOBILIARIO	PIZARRA
275	3 PREVENCIÓN Y CONTROL DE LA TUBERCULOSIS Y EL VIH/SIDA	MOBILIARIO	PORTAROTAFOLIO
276	3 PREVENCIÓN Y CONTROL DE LA TUBERCULOSIS Y EL VIH/SIDA	MOBILIARIO	ROTAFOLIO
277	3 PREVENCIÓN Y CONTROL DE LA TUBERCULOSIS Y EL VIH/SIDA	MOBILIARIO	SILLA FIJA
278	3 PREVENCIÓN Y CONTROL DE LA TUBERCULOSIS Y EL VIH/SIDA	MOBILIARIO	SILLA GIRATORIA
279	3 PREVENCIÓN Y CONTROL DE LA TUBERCULOSIS Y EL VIH/SIDA	MOBILIARIO	SILLA PARA ANESTESIÓLOGO
280	3 PREVENCIÓN Y CONTROL DE LA TUBERCULOSIS Y EL VIH/SIDA	MOBILIARIO	SILLON FIJO
281	3 PREVENCIÓN Y CONTROL DE LA TUBERCULOSIS Y EL VIH/SIDA	MOBILIARIO	SILLON GIRATORIO
282	3 PREVENCIÓN Y CONTROL DE LA TUBERCULOSIS Y EL VIH/SIDA	MOBILIARIO	TABURETE
283	3 PREVENCIÓN Y CONTROL DE LA TUBERCULOSIS Y EL VIH/SIDA	MOBILIARIO	VITRINA DE METAL

ANEXO N° 02 - F

LISTADO DE EQUIPAMIENTO POR PROGRAMAS PRESUPUESTALES – ESTABLECIMIENTO CATEGORIA III-1

N°	PROGRAMA PRESUPUESTAL	TIPO DE EQUIPAMIENTO	DENOMINACION
284	4 ENFERMEDADES METAXENICAS Y ZONOSIS	EQUIPO	AGITADOR DE TUBOS
285	4 ENFERMEDADES METAXENICAS Y ZONOSIS	EQUIPO	INCUBADORA DE TRANSPORTE
286	4 ENFERMEDADES METAXENICAS Y ZONOSIS	EQUIPO	AGLUTINOSCOPIO
287	4 ENFERMEDADES METAXENICAS Y ZONOSIS	EQUIPO	ANALIZADOR HEMATOLOGICO
288	4 ENFERMEDADES METAXENICAS Y ZONOSIS	EQUIPO	AUTOCLAVE
289	4 ENFERMEDADES METAXENICAS Y ZONOSIS	EQUIPO	BALANZA ANALITICA
290	4 ENFERMEDADES METAXENICAS Y ZONOSIS	EQUIPO	BALANZA DE PIE CON TALLIMETRO
291	4 ENFERMEDADES METAXENICAS Y ZONOSIS	EQUIPO	BALANZA PEDIÁTRICA
292	4 ENFERMEDADES METAXENICAS Y ZONOSIS	EQUIPO	BOMBA DE INFUSION
293	4 ENFERMEDADES METAXENICAS Y ZONOSIS	EQUIPO	CAMPANA EXTRACTORA DE AIRE
294	4 ENFERMEDADES METAXENICAS Y ZONOSIS	EQUIPO	CENTRIFUGA PARA HEMATOCRITO
295	4 ENFERMEDADES METAXENICAS Y ZONOSIS	EQUIPO	CENTRIFUGA PARA MICROHEMATOCRITO
296	4 ENFERMEDADES METAXENICAS Y ZONOSIS	EQUIPO	CENTRIFUGA REFRIGERADA
297	4 ENFERMEDADES METAXENICAS Y ZONOSIS	EQUIPO	CONGELADORA
298	4 ENFERMEDADES METAXENICAS Y ZONOSIS	EQUIPO	CONTADOR HEMATOLOGICO DE CELULAS

ANEXO N° 02 - F

LISTADO DE EQUIPAMIENTO POR PROGRAMAS PRESUPUESTALES – ESTABLECIMIENTO CATEGORIA III-1

N°	PROGRAMA PRESUPUESTAL	TIPO DE EQUIPAMIENTO	DENOMINACION
299	4 ENFERMEDADES METAXENICAS Y ZONOSIS	EQUIPO	DEFIBRILADOR
300	4 ENFERMEDADES METAXENICAS Y ZONOSIS	EQUIPO	DISPENSADOR PIPETADOR AUTOMATICO
301	4 ENFERMEDADES METAXENICAS Y ZONOSIS	EQUIPO	EQUIPO DE COMPUTO
302	4 ENFERMEDADES METAXENICAS Y ZONOSIS	EQUIPO	ASPIRADOR/A DE SECRECIONES
303	4 ENFERMEDADES METAXENICAS Y ZONOSIS	EQUIPO	EQUIPO PARA PROCESAR HEMATOCRITO
304	4 ENFERMEDADES METAXENICAS Y ZONOSIS	EQUIPO	ESTUFA ELECTRICA
305	4 ENFERMEDADES METAXENICAS Y ZONOSIS	EQUIPO	INCUBADORA
306	4 ENFERMEDADES METAXENICAS Y ZONOSIS	EQUIPO	LAVADOR DE MICROPLACAS
307	4 ENFERMEDADES METAXENICAS Y ZONOSIS	EQUIPO	LECTOR PARA PRUEBA DE ELISA
308	4 ENFERMEDADES METAXENICAS Y ZONOSIS	EQUIPO	MANOMETRO
309	4 ENFERMEDADES METAXENICAS Y ZONOSIS	EQUIPO	MICROSCOPIO
310	4 ENFERMEDADES METAXENICAS Y ZONOSIS	EQUIPO	MONITOR MULTI PARAMETRO
311	4 ENFERMEDADES METAXENICAS Y ZONOSIS	EQUIPO	REFRIGERADOR
312	4 ENFERMEDADES METAXENICAS Y ZONOSIS	EQUIPO	ROTADOR DE PLAQUETAS
313	4 ENFERMEDADES METAXENICAS Y ZONOSIS	EQUIPO	SECADORA DE AIRE

ANEXO N° 02 - F

LISTADO DE EQUIPAMIENTO POR PROGRAMAS PRESUPUESTALES – ESTABLECIMIENTO CATEGORIA III-1

N°	PROGRAMA PRESUPUESTAL	TIPO DE EQUIPAMIENTO	DENOMINACION
314	4 ENFERMEDADES METAXENICAS Y ZONOSIS	EQUIPO	TENSIÓMETRO
315	4 ENFERMEDADES METAXENICAS Y ZONOSIS	EQUIPO	CAMARA DE NEUBAUER DE VIDRIO
316	4 ENFERMEDADES METAXENICAS Y ZONOSIS	EQUIPO	CONTADOR MANUAL
317	4 ENFERMEDADES METAXENICAS Y ZONOSIS	EQUIPO	CRONOMETRO
318	4 ENFERMEDADES METAXENICAS Y ZONOSIS	EQUIPO	CRONOMETRO DE LABORATORIO
319	4 ENFERMEDADES METAXENICAS Y ZONOSIS	EQUIPO	EQUIPO DE OXIGENO TERAPIA DE EMERGENCIA
320	4 ENFERMEDADES METAXENICAS Y ZONOSIS	EQUIPO	ESTEROSCOPIO
321	4 ENFERMEDADES METAXENICAS Y ZONOSIS	EQUIPO	IMPRESORA
322	4 ENFERMEDADES METAXENICAS Y ZONOSIS	INSTRUMENTAL	MANGO PARA HOJA DE BISTURI 15 CM
323	4 ENFERMEDADES METAXENICAS Y ZONOSIS	INSTRUMENTAL	PIPETA AUTOMATICA
324	4 ENFERMEDADES METAXENICAS Y ZONOSIS	INSTRUMENTAL	RIÑONERA DE ACERO QUIRURGICO
325	4 ENFERMEDADES METAXENICAS Y ZONOSIS	INSTRUMENTAL	SOPORTE PARA VENOCLISIS
326	4 ENFERMEDADES METAXENICAS Y ZONOSIS	INSTRUMENTAL	TERMOMETRO PARA REFRIGERADORA
327	4 ENFERMEDADES METAXENICAS Y ZONOSIS	MOBILIARIO	ARCHIVADOR
328	4 ENFERMEDADES METAXENICAS Y ZONOSIS	MOBILIARIO	BIOMBO

ANEXO N° 02 - F

LISTADO DE EQUIPAMIENTO POR PROGRAMAS PRESUPUESTALES – ESTABLECIMIENTO CATEGORIA III-1

N°	PROGRAMA PRESUPUESTAL	TIPO DE EQUIPAMIENTO	DENOMINACION
329	4 ENFERMEDADES METAXENICAS Y ZONOSIS	MOBILIARIO	CAMA QUIRURGICA
330	4 ENFERMEDADES METAXENICAS Y ZONOSIS	MOBILIARIO	CAMILLA
331	4 ENFERMEDADES METAXENICAS Y ZONOSIS	MOBILIARIO	COCHE DE CURACIONES
332	4 ENFERMEDADES METAXENICAS Y ZONOSIS	MOBILIARIO	ESCALINATA
333	4 ENFERMEDADES METAXENICAS Y ZONOSIS	MOBILIARIO	ESCRITORIO
334	4 ENFERMEDADES METAXENICAS Y ZONOSIS	MOBILIARIO	ESTANTE
335	4 ENFERMEDADES METAXENICAS Y ZONOSIS	MOBILIARIO	MESA
336	4 ENFERMEDADES METAXENICAS Y ZONOSIS	MOBILIARIO	MODULO DE EQUIPO DE COMPUTO
337	4 ENFERMEDADES METAXENICAS Y ZONOSIS	MOBILIARIO	SILLA FIJA
338	4 ENFERMEDADES METAXENICAS Y ZONOSIS	MOBILIARIO	SILLA GIRATORIA
339	4 ENFERMEDADES METAXENICAS Y ZONOSIS	MOBILIARIO	VITRINA DE METAL
340	5 ENFERMEDADES NO TRANSMISIBLES	EQUIPO	AGITADOR MAGNETICO
341	5 ENFERMEDADES NO TRANSMISIBLES	VEHICULO	AMBULANCIA
342	5 ENFERMEDADES NO TRANSMISIBLES	EQUIPO	AUTOCLAVE
343	5 ENFERMEDADES NO TRANSMISIBLES	EQUIPO	AUTOQUERATOREFRACOMETRO
344	5 ENFERMEDADES NO TRANSMISIBLES	EQUIPO	BALANZA ANALITICA
345	5 ENFERMEDADES NO TRANSMISIBLES	EQUIPO	BALANZA DE PIE CON TALLIMETRO

ANEXO N° 02 - F

LISTADO DE EQUIPAMIENTO POR PROGRAMAS PRESUPUESTALES – ESTABLECIMIENTO CATEGORIA III-1

N°	PROGRAMA PRESUPUESTAL	TIPO DE EQUIPAMIENTO	DENOMINACION
346	5 ENFERMEDADES NO TRANSMISIBLES	EQUIPO	BALANZA PEDIÁTRICA
347	5 ENFERMEDADES NO TRANSMISIBLES	EQUIPO	BIOMETRO
348	5 ENFERMEDADES NO TRANSMISIBLES	EQUIPO	CAJA DE LENTES
349	5 ENFERMEDADES NO TRANSMISIBLES	EQUIPO	CÁMARA FOTOGRÁFICA
350	5 ENFERMEDADES NO TRANSMISIBLES	EQUIPO	CAMARA INTRAORAL
351	5 ENFERMEDADES NO TRANSMISIBLES	EQUIPO	CENTRÍFUGA UNIVERSAL DE TUBOS
352	5 ENFERMEDADES NO TRANSMISIBLES	MOBILIARIO	MANDIL EMPLOMADO
353	5 ENFERMEDADES NO TRANSMISIBLES	EQUIPO	COMPRESORA ODONTOLOGICA
354	5 ENFERMEDADES NO TRANSMISIBLES	EQUIPO	DESTARTARIZADOR ULTRASONIDO
355	5 ENFERMEDADES NO TRANSMISIBLES	EQUIPO	ELECTROCARDÍÓGRAFO
356	5 ENFERMEDADES NO TRANSMISIBLES	EQUIPO	ENDOLASER
357	5 ENFERMEDADES NO TRANSMISIBLES	EQUIPO	EQUIPO DE ABSORCION ATOMICA
358	5 ENFERMEDADES NO TRANSMISIBLES	EQUIPO	EQUIPO DE COMPUTO
359	5 ENFERMEDADES NO TRANSMISIBLES	EQUIPO	EQUIPO DE DOPPLER INTRACRANEAL
360	5 ENFERMEDADES NO TRANSMISIBLES	EQUIPO	EQUIPO DE FACOEMULSIFICADOR
361	5 ENFERMEDADES NO TRANSMISIBLES	EQUIPO	EQUIPO DE IRIDOTOMIA
362	5 ENFERMEDADES NO TRANSMISIBLES	EQUIPO	EQUIPO DE LÁSER DIODO
363	5 ENFERMEDADES NO TRANSMISIBLES	EQUIPO	EQUIPO DE OXIGENO TERAPIA DE EMERGENCIA
364	5 ENFERMEDADES NO TRANSMISIBLES	EQUIPO	EQUIPO DE RAYOS X
365	5 ENFERMEDADES NO TRANSMISIBLES	EQUIPO	EQUIPO DE RAYOS X DENTAL
366	5 ENFERMEDADES NO TRANSMISIBLES	EQUIPO	EQUIPO DE RESONANCIA MAGNETICA
367	5 ENFERMEDADES NO TRANSMISIBLES	EQUIPO	ASPIRADOR/A DE SECRECIONES

ANEXO N° 02 - F

LISTADO DE EQUIPAMIENTO POR PROGRAMAS PRESUPUESTALES – ESTABLECIMIENTO CATEGORIA III-1

N°	PROGRAMA PRESUPUESTAL	TIPO DE EQUIPAMIENTO	DENOMINACION
368	5 ENFERMEDADES NO TRANSMISIBLES	EQUIPO	EQUIPO DE SONIDO
369	5 ENFERMEDADES NO TRANSMISIBLES	EQUIPO	EQUIPO DE TOMOGRAFIA
370	5 ENFERMEDADES NO TRANSMISIBLES	EQUIPO	EQUIPO ECOCARDIOGRAFO
371	5 ENFERMEDADES NO TRANSMISIBLES	EQUIPO	EQUIPO ELECTROCARDIOGRAFO
372	5 ENFERMEDADES NO TRANSMISIBLES	EQUIPO	ESPECTROFOTOMETRO
373	5 ENFERMEDADES NO TRANSMISIBLES	EQUIPO	ESTERILIZADOR
374	5 ENFERMEDADES NO TRANSMISIBLES	EQUIPO	FRONTO LUZ CON LUPA
375	5 ENFERMEDADES NO TRANSMISIBLES	EQUIPO	GLUCÓMETRO
376	5 ENFERMEDADES NO TRANSMISIBLES	EQUIPO	IMPRESORA
377	5 ENFERMEDADES NO TRANSMISIBLES	MOBILIARIO	INFANTÓMETRO
378	5 ENFERMEDADES NO TRANSMISIBLES	EQUIPO	LAMPARA DE HENDIDURA
379	5 ENFERMEDADES NO TRANSMISIBLES	EQUIPO	LAMPARA DE LUZ HALOGENA
380	5 ENFERMEDADES NO TRANSMISIBLES	EQUIPO	LAMPARA DE PIE TIPO CUELLO DE GANSO
381	5 ENFERMEDADES NO TRANSMISIBLES	EQUIPO	LENSOMETRO
382	5 ENFERMEDADES NO TRANSMISIBLES	EQUIPO	MAQUINA DE VITRECTOMIA
383	5 ENFERMEDADES NO TRANSMISIBLES	EQUIPO	MICROMOTOR DENTAL
384	5 ENFERMEDADES NO TRANSMISIBLES	EQUIPO	MICROSCOPIO
385	5 ENFERMEDADES NO TRANSMISIBLES	EQUIPO	MONITOR DE PRESION ARTERIAL Y FRECUENCIA CARDIACA
386	5 ENFERMEDADES NO TRANSMISIBLES	EQUIPO	MONITOR DESFIBRILADOR
387	5 ENFERMEDADES NO TRANSMISIBLES	EQUIPO	MONITOR MULTI PARAMETRO
388	5 ENFERMEDADES NO TRANSMISIBLES	EQUIPO	MONTURA PARA PRUEBA DE OPTOMETRIA
389	5 ENFERMEDADES NO TRANSMISIBLES	EQUIPO	OFTALMOSCOPIO

ANEXO N° 02 - F

LISTADO DE EQUIPAMIENTO POR PROGRAMAS PRESUPUESTALES – ESTABLECIMIENTO CATEGORIA III-1

N°	PROGRAMA PRESUPUESTAL	TIPO DE EQUIPAMIENTO	DENOMINACION
390	5 ENFERMEDADES NO TRANSMISIBLES	EQUIPO	OPTOTIPO
391	5 ENFERMEDADES NO TRANSMISIBLES	EQUIPO	OXIMETRO DE PULSOS
392	5 ENFERMEDADES NO TRANSMISIBLES	EQUIPO	PROYECTOR MULTIMEDIA
393	5 ENFERMEDADES NO TRANSMISIBLES	EQUIPO	REFRIGERADOR
394	5 ENFERMEDADES NO TRANSMISIBLES	EQUIPO	REPRODUCTOR DE DVD
395	5 ENFERMEDADES NO TRANSMISIBLES	EQUIPO	RESUCITADOR MANUAL
396	5 ENFERMEDADES NO TRANSMISIBLES	EQUIPO	RETINOSCOPIO
397	5 ENFERMEDADES NO TRANSMISIBLES	EQUIPO	SOLDADOR DE PUNTO PARA ORTODONCIA
398	5 ENFERMEDADES NO TRANSMISIBLES	MOBILIARIO	TALLÍMETRO
399	5 ENFERMEDADES NO TRANSMISIBLES	EQUIPO	TELEVISOR A COLOR
400	5 ENFERMEDADES NO TRANSMISIBLES	EQUIPO	TENSIÓMETRO
401	5 ENFERMEDADES NO TRANSMISIBLES	EQUIPO	TONOMETRO
402	5 ENFERMEDADES NO TRANSMISIBLES	EQUIPO	UNIDAD DENTAL ELECTRICA COMPLETA
403	5 ENFERMEDADES NO TRANSMISIBLES	MOBILIARIO	ARMARIO
404	5 ENFERMEDADES NO TRANSMISIBLES	MOBILIARIO	BANCO
405	5 ENFERMEDADES NO TRANSMISIBLES	MOBILIARIO	BIOMBO
406	5 ENFERMEDADES NO TRANSMISIBLES	MOBILIARIO	CAMILLA
407	5 ENFERMEDADES NO TRANSMISIBLES	MOBILIARIO	CAMILLA PARA ATENCIÓN
408	5 ENFERMEDADES NO TRANSMISIBLES	MOBILIARIO	CAMILLA PARA ATENCION EN CONSULTORIO
409	5 ENFERMEDADES NO TRANSMISIBLES	MOBILIARIO	CAMILLA PARA MEDICION DE PRESION INTRAOCULAR
410	5 ENFERMEDADES NO TRANSMISIBLES	MOBILIARIO	COCHE DE CURACIONES
411	5 ENFERMEDADES NO TRANSMISIBLES	MOBILIARIO	COCHE DE PARO

ANEXO N° 02 - F

LISTADO DE EQUIPAMIENTO POR PROGRAMAS PRESUPUESTALES – ESTABLECIMIENTO CATEGORIA III-1

N°	PROGRAMA PRESUPUESTAL	TIPO DE EQUIPAMIENTO	DENOMINACION
412	5 ENFERMEDADES NO TRANSMISIBLES	MOBILIARIO	ESCALINATA
413	5 ENFERMEDADES NO TRANSMISIBLES	MOBILIARIO	ESCRITORIO
414	5 ENFERMEDADES NO TRANSMISIBLES	MOBILIARIO	MESA DE PARTOS
415	5 ENFERMEDADES NO TRANSMISIBLES	MOBILIARIO	MESA HIDRAULICA QUIRURGICA
416	5 ENFERMEDADES NO TRANSMISIBLES	MOBILIARIO	MESA PARA EQUIPO OFTALMOLOGICO
417	5 ENFERMEDADES NO TRANSMISIBLES	MOBILIARIO	MODULO DE EQUIPO DE COMPUTO
418	5 ENFERMEDADES NO TRANSMISIBLES	EQUIPO	MODULO DENTAL
419	5 ENFERMEDADES NO TRANSMISIBLES	MOBILIARIO	NEGATOSCOPIO
420	5 ENFERMEDADES NO TRANSMISIBLES	MOBILIARIO	PANEL EMPLOMADO RODANTE
421	5 ENFERMEDADES NO TRANSMISIBLES	MOBILIARIO	PIZARRA
422	5 ENFERMEDADES NO TRANSMISIBLES	MOBILIARIO	PORTA SUERO RODABLE
423	5 ENFERMEDADES NO TRANSMISIBLES	MOBILIARIO	RACK PARA TELEVISOR
424	5 ENFERMEDADES NO TRANSMISIBLES	MOBILIARIO	SILLA FIJA
425	5 ENFERMEDADES NO TRANSMISIBLES	MOBILIARIO	SILLA GIRATORIA
426	5 ENFERMEDADES NO TRANSMISIBLES	MOBILIARIO	TABURETE
427	5 ENFERMEDADES NO TRANSMISIBLES	MOBILIARIO	VITRINA DE METAL
428	6 PREVENCIÓN Y CONTROL DE CÁNCER	EQUIPO	ACELERADOR LINEAL
429	6 PREVENCIÓN Y CONTROL DE CÁNCER	EQUIPO	AGITADOR DE TUBOS
430	6 PREVENCIÓN Y CONTROL DE CÁNCER	EQUIPO	ANALIZADOR DE GASES
431	6 PREVENCIÓN Y CONTROL DE CÁNCER	EQUIPO	ANALIZADOR INMUNOQUÍMICO
432	6 PREVENCIÓN Y CONTROL DE CÁNCER	EQUIPO	APARATO PARA MEDIR RADIACIONES IONIZANTES
433	6 PREVENCIÓN Y CONTROL DE CÁNCER	EQUIPO	BALANZA ANALÍTICA

ANEXO N° 02 - F

LISTADO DE EQUIPAMIENTO POR PROGRAMAS PRESUPUESTALES – ESTABLECIMIENTO CATEGORIA III-1

N°	PROGRAMA PRESUPUESTAL	TIPO DE EQUIPAMIENTO	DENOMINACION
434	6 PREVENCIÓN Y CONTROL DE CÁNCER	EQUIPO	BALANZA DE PIE CON TALLIMETRO
435	6 PREVENCIÓN Y CONTROL DE CÁNCER	EQUIPO	BAÑO DE FLOTACIÓN
436	6 PREVENCIÓN Y CONTROL DE CÁNCER	EQUIPO	BOMBA DE INFUSION
437	6 PREVENCIÓN Y CONTROL DE CÁNCER	EQUIPO	BRONCOSCOPIO
438	6 PREVENCIÓN Y CONTROL DE CÁNCER	EQUIPO	CALENTADOR TIPO PLANCHA
439	6 PREVENCIÓN Y CONTROL DE CÁNCER	EQUIPO	CAMARA DE FLUJO LAMINAR VERTICAL
440	6 PREVENCIÓN Y CONTROL DE CÁNCER	EQUIPO	CAMARA DE IONIZACION NUCLEAR
441	6 PREVENCIÓN Y CONTROL DE CÁNCER	EQUIPO	CAMARA DE VIDEO
442	6 PREVENCIÓN Y CONTROL DE CÁNCER	EQUIPO	CÁMARA FOTOGRÁFICA
443	6 PREVENCIÓN Y CONTROL DE CÁNCER	EQUIPO	CAMARA GAMMA
444	6 PREVENCIÓN Y CONTROL DE CÁNCER	EQUIPO	CAMPANA EXTRACTORA DE AIRE
445	6 PREVENCIÓN Y CONTROL DE CÁNCER	EQUIPO	CARDIO MONITOR-MONITOR CARDIACO
446	6 PREVENCIÓN Y CONTROL DE CÁNCER	EQUIPO	CENTRÍFUGA UNIVERSAL DE TUBOS
447	6 PREVENCIÓN Y CONTROL DE CÁNCER	EQUIPO	CITOCENTRIFUGA
448	6 PREVENCIÓN Y CONTROL DE CÁNCER	EQUIPO	COLPOSCOPIO
449	6 PREVENCIÓN Y CONTROL DE CÁNCER	EQUIPO	COMPUTADORA PORTATIL
450	6 PREVENCIÓN Y CONTROL DE CÁNCER	EQUIPO	CONGELADORA
451	6 PREVENCIÓN Y CONTROL DE CÁNCER	EQUIPO	CONTADOR GAMMA
452	6 PREVENCIÓN Y CONTROL DE CÁNCER	EQUIPO	CRIOSTATO
453	6 PREVENCIÓN Y CONTROL DE CÁNCER	EQUIPO	DESHUMEDECEDOR
454	6 PREVENCIÓN Y CONTROL DE CÁNCER	EQUIPO	ECOCARDIOGRAFO COMPUTARIZADO
455	6 PREVENCIÓN Y CONTROL DE CÁNCER	EQUIPO	ELECTROBISTURÍ

ANEXO N° 02 - F

LISTADO DE EQUIPAMIENTO POR PROGRAMAS PRESUPUESTALES – ESTABLECIMIENTO CATEGORIA III-1

N°	PROGRAMA PRESUPUESTAL	TIPO DE EQUIPAMIENTO	DENOMINACION
456	6 PREVENCIÓN Y CONTROL DE CÁNCER	EQUIPO	ELECTROCARDIOGRAFO
457	6 PREVENCIÓN Y CONTROL DE CÁNCER	EQUIPO	ENDOSCOPIO
458	6 PREVENCIÓN Y CONTROL DE CÁNCER	EQUIPO	EQUIPO DE ANESTESIA
459	6 PREVENCIÓN Y CONTROL DE CÁNCER	EQUIPO	EQUIPO DE BRAQUITERAPIA DE ALTA TASA
460	6 PREVENCIÓN Y CONTROL DE CÁNCER	EQUIPO	EQUIPO DE COMPUTO
461	6 PREVENCIÓN Y CONTROL DE CÁNCER	EQUIPO	EQUIPO DE ELECTROCIRUGIA BIPOLAR CON SISTEMA EVACUADOR DE HUMO.
462	6 PREVENCIÓN Y CONTROL DE CÁNCER	EQUIPO	EQUIPO DE LAPAROSCOPIA
463	6 PREVENCIÓN Y CONTROL DE CÁNCER	EQUIPO	EQUIPO DE RAYOS LASER ARGON
464	6 PREVENCIÓN Y CONTROL DE CÁNCER	EQUIPO	EQUIPO DE RESONANCIA MAGNETICA
465	6 PREVENCIÓN Y CONTROL DE CÁNCER	EQUIPO	ASPIRADOR/A DE SECRECIONES
466	6 PREVENCIÓN Y CONTROL DE CÁNCER	EQUIPO	EQUIPO GENERADOR DE OZONO
467	6 PREVENCIÓN Y CONTROL DE CÁNCER	EQUIPO	EQUIPO PARA PROCESAR HEMATOCRITO
468	6 PREVENCIÓN Y CONTROL DE CÁNCER	EQUIPO	EQUIPO PARA PRUEBA PCR
469	6 PREVENCIÓN Y CONTROL DE CÁNCER	EQUIPO	ESPECTROFOTOMETRO
470	6 PREVENCIÓN Y CONTROL DE CÁNCER	EQUIPO	ESPIROMETRO
471	6 PREVENCIÓN Y CONTROL DE CÁNCER	EQUIPO	ESTACION DE INCLUSION INTEGRADA
472	6 PREVENCIÓN Y CONTROL DE CÁNCER	EQUIPO	ESTERILIZADORA A VAPOR
473	6 PREVENCIÓN Y CONTROL DE CÁNCER	EQUIPO	ESTUFA ELECTRICA
474	6 PREVENCIÓN Y CONTROL DE CÁNCER	EQUIPO	FUENTE DE PODER PARA ELECTROFORESIS DE GELES DE AGAROSA
475	6 PREVENCIÓN Y CONTROL DE CÁNCER	EQUIPO	GASTRO VIDEO ENDOSCOPIO
476	6 PREVENCIÓN Y CONTROL DE CÁNCER	EQUIPO	GASTROCOPIO
477	6 PREVENCIÓN Y CONTROL DE CÁNCER	EQUIPO	IMPRESORA

ANEXO N° 02 - F

LISTADO DE EQUIPAMIENTO POR PROGRAMAS PRESUPUESTALES – ESTABLECIMIENTO CATEGORIA III-1

N°	PROGRAMA PRESUPUESTAL	TIPO DE EQUIPAMIENTO	DENOMINACION
478	6 PREVENCIÓN Y CONTROL DE CÁNCER	EQUIPO	INCUBADORA
479	6 PREVENCIÓN Y CONTROL DE CÁNCER	EQUIPO	INCUBADORA DE CULTIVO
480	6 PREVENCIÓN Y CONTROL DE CÁNCER	EQUIPO	INMUNOANALIZADOR
481	6 PREVENCIÓN Y CONTROL DE CÁNCER	EQUIPO	LAMPARA CIALITICA
482	6 PREVENCIÓN Y CONTROL DE CÁNCER	EQUIPO	LAMPARA DE PIE TIPO CUELLO DE GANSO
483	6 PREVENCIÓN Y CONTROL DE CÁNCER	EQUIPO	LARINGOSCOPIO
484	6 PREVENCIÓN Y CONTROL DE CÁNCER	EQUIPO	LAVADOR DE ENDOSCOPIOS
485	6 PREVENCIÓN Y CONTROL DE CÁNCER	EQUIPO	LAVADORAS DE UTENSILIOS
486	6 PREVENCIÓN Y CONTROL DE CÁNCER	EQUIPO	LECTOR PARA PRUEBA DE ELISA
487	6 PREVENCIÓN Y CONTROL DE CÁNCER	EQUIPO	MAMÓGRAFO
488	6 PREVENCIÓN Y CONTROL DE CÁNCER	EQUIPO	MEGÁFONO
489	6 PREVENCIÓN Y CONTROL DE CÁNCER	EQUIPO	MESA ELECTROHIDRAULICA PARA OPERACION QUIRURGICA
490	6 PREVENCIÓN Y CONTROL DE CÁNCER	EQUIPO	MICROSCOPIO
491	6 PREVENCIÓN Y CONTROL DE CÁNCER	EQUIPO	MICROTOMO
492	6 PREVENCIÓN Y CONTROL DE CÁNCER	EQUIPO	OFTALMOSCOPIO
493	6 PREVENCIÓN Y CONTROL DE CÁNCER	EQUIPO	OXÍMETRO DE PULSO
494	6 PREVENCIÓN Y CONTROL DE CÁNCER	EQUIPO	PLANCHA DESPARAFINADORA
495	6 PREVENCIÓN Y CONTROL DE CÁNCER	EQUIPO	PROCESADOR DE TEJIDOS EN PARAFINA
496	6 PREVENCIÓN Y CONTROL DE CÁNCER	EQUIPO	PROCESADOR REVELADOR DE PELICULAS RADIOGRÁFICAS
497	6 PREVENCIÓN Y CONTROL DE CÁNCER	EQUIPO	PROYECTOR MULTIMEDIA
498	6 PREVENCIÓN Y CONTROL DE CÁNCER	EQUIPO	REFRIGERADOR
499	6 PREVENCIÓN Y CONTROL DE CÁNCER	MOBILIARIO	SIMULADOR

ANEXO N° 02 - F

LISTADO DE EQUIPAMIENTO POR PROGRAMAS PRESUPUESTALES – ESTABLECIMIENTO CATEGORIA III-1

N°	PROGRAMA PRESUPUESTAL	TIPO DE EQUIPAMIENTO	DENOMINACION
500	6 PREVENCIÓN Y CONTROL DE CÁNCER	EQUIPO	SISTEMA DE VIDEO PARA ENDOCIRUGIA
501	6 PREVENCIÓN Y CONTROL DE CÁNCER	EQUIPO	TANQUE PARA NITROGENO
502	6 PREVENCIÓN Y CONTROL DE CÁNCER	EQUIPO	TELEVISOR A COLOR
503	6 PREVENCIÓN Y CONTROL DE CÁNCER	EQUIPO	TENSIÓMETRO
504	6 PREVENCIÓN Y CONTROL DE CÁNCER	EQUIPO	TENSIOMETRO ANEROIDE RODANTE
505	6 PREVENCIÓN Y CONTROL DE CÁNCER	EQUIPO	TERMOCICLADOR
506	6 PREVENCIÓN Y CONTROL DE CÁNCER	EQUIPO	TERMOMETRO DE MAXIMA Y MINIMA DE 35°C A 40°C
507	6 PREVENCIÓN Y CONTROL DE CÁNCER	EQUIPO	TOMOGRFO
508	6 PREVENCIÓN Y CONTROL DE CÁNCER	EQUIPO	TRANSILUMINADOR
509	6 PREVENCIÓN Y CONTROL DE CÁNCER	EQUIPO	UNIDAD DE CALENTAMIENTO
510	6 PREVENCIÓN Y CONTROL DE CÁNCER	EQUIPO	VORTEX (MICROCENTRÍFUGA)
511	6 PREVENCIÓN Y CONTROL DE CÁNCER	EQUIPO	PISTOLA DE CRIOTERAPIA
512	6 PREVENCIÓN Y CONTROL DE CÁNCER	MOBILIARIO	TACHO DE ACERO INOXIDABLE
513	6 PREVENCIÓN Y CONTROL DE CÁNCER	MOBILIARIO	BANCA DE ASIENTOS MULTIPLES
514	6 PREVENCIÓN Y CONTROL DE CÁNCER	MOBILIARIO	CAMA CLINICA
515	6 PREVENCIÓN Y CONTROL DE CÁNCER	MOBILIARIO	CAMILLA
516	6 PREVENCIÓN Y CONTROL DE CÁNCER	MOBILIARIO	CAMILLA METALICA PARA EXAMEN GINECOLOGICO
517	6 PREVENCIÓN Y CONTROL DE CÁNCER	MOBILIARIO	COCHE PARA TRANSPORTE DE MEDICAMENTOS
518	6 PREVENCIÓN Y CONTROL DE CÁNCER	MOBILIARIO	COCHE DE CURACIONES
519	6 PREVENCIÓN Y CONTROL DE CÁNCER	INSTRUMENTAL	CUBETA DE ACERO QUIRURGICO
520	6 PREVENCIÓN Y CONTROL DE CÁNCER	MOBILIARIO	ESCRITORIO
521	6 PREVENCIÓN Y CONTROL DE CÁNCER	MOBILIARIO	MESA

ANEXO N° 02 - F

LISTADO DE EQUIPAMIENTO POR PROGRAMAS PRESUPUESTALES – ESTABLECIMIENTO CATEGORIA III-1

N°	PROGRAMA PRESUPUESTAL	TIPO DE EQUIPAMIENTO	DENOMINACION
522	6 PREVENCIÓN Y CONTROL DE CÁNCER	MOBILIARIO	MESA DE NOCHE
523	6 PREVENCIÓN Y CONTROL DE CÁNCER	MOBILIARIO	MESA PARA EXAMEN
524	6 PREVENCIÓN Y CONTROL DE CÁNCER	MOBILIARIO	MESA PARA PROCEDIMIENTO
525	6 PREVENCIÓN Y CONTROL DE CÁNCER	MOBILIARIO	MODULO DE EQUIPO DE COMPUTO
526	6 PREVENCIÓN Y CONTROL DE CÁNCER	MOBILIARIO	MUEBLE PARA MICROSCOPIO
527	6 PREVENCIÓN Y CONTROL DE CÁNCER	MOBILIARIO	PIZARRA
528	6 PREVENCIÓN Y CONTROL DE CÁNCER	MOBILIARIO	PORTA LAVATORIO RODABLE
529	6 PREVENCIÓN Y CONTROL DE CÁNCER	MOBILIARIO	PORTA SUERO RODABLE METALICO RODABLE
530	6 PREVENCIÓN Y CONTROL DE CÁNCER	MOBILIARIO	SILLA DE RUEDAS
531	6 PREVENCIÓN Y CONTROL DE CÁNCER	MOBILIARIO	SILLA FIJA
532	6 PREVENCIÓN Y CONTROL DE CÁNCER	MOBILIARIO	SILLA GIRATORIA
533	6 PREVENCIÓN Y CONTROL DE CÁNCER	MOBILIARIO	SILLA PARA TOMA DE MUESTRAS
534	6 PREVENCIÓN Y CONTROL DE CÁNCER	MOBILIARIO	SILLON RECLINABLE
535	6 PREVENCIÓN Y CONTROL DE CÁNCER	MOBILIARIO	TANQUE DE OXIDO NITROSO

Fuente: Estructura de costos para cumplir las finalidades de los Programas Presupuestales OGPP, DGSP, INEN-MINSA.

ANEXO N° 02 - G

LISTADO DE EQUIPAMIENTO POR PROGRAMAS PRESUPUESTALES – ESTABLECIMIENTO CATEGORIA III-2

N°	PROGRAMA PRESUPUESTAL	TIPO DE EQUIPAMIENTO	DENOMINACION
1	1 ARTICULADO NUTRICIONAL	EQUIPO	AGITADOR MAGNETICO
2	1 ARTICULADO NUTRICIONAL	EQUIPO	COMPUTADORA PORTATIL
3	1 ARTICULADO NUTRICIONAL	EQUIPO	EQUIPO DE COMPUTO
4	1 ARTICULADO NUTRICIONAL	EQUIPO	IMPRESORA
5	1 ARTICULADO NUTRICIONAL	EQUIPO	MONITOR PARA EQUIPO DE COMPUTO
6	1 ARTICULADO NUTRICIONAL	EQUIPO	TECLADO
7	1 ARTICULADO NUTRICIONAL	EQUIPO	CALCULADORA
8	1 ARTICULADO NUTRICIONAL	EQUIPO	CÁMARA FOTOGRÁFICA
9	1 ARTICULADO NUTRICIONAL	EQUIPO	EQUIPO DE SONIDO
10	1 ARTICULADO NUTRICIONAL	EQUIPO	MEGÁFONO
11	1 ARTICULADO NUTRICIONAL	EQUIPO	TELEVISOR A COLOR
12	1 ARTICULADO NUTRICIONAL	EQUIPO	AUTOCLAVE
13	1 ARTICULADO NUTRICIONAL	EQUIPO	HORNO MICROONDAS
14	1 ARTICULADO NUTRICIONAL	EQUIPO	GRUPO ELECTROGENO

ANEXO N° 02 - G

LISTADO DE EQUIPAMIENTO POR PROGRAMAS PRESUPUESTALES – ESTABLECIMIENTO CATEGORIA III-2

N°	PROGRAMA PRESUPUESTAL	TIPO DE EQUIPAMIENTO	DENOMINACION
15	1 ARTICULADO NUTRICIONAL	EQUIPO	BALANZA ANALITICA
16	1 ARTICULADO NUTRICIONAL	EQUIPO	BALANZA DE PIE CON TALLIMETRO
17	1 ARTICULADO NUTRICIONAL	EQUIPO	BALANZA PEDIÁTRICA
18	1 ARTICULADO NUTRICIONAL	EQUIPO	MANOMETRO
19	1 ARTICULADO NUTRICIONAL	EQUIPO	POTENCIOMETRO
20	1 ARTICULADO NUTRICIONAL	EQUIPO	TERMOMETRO CON REGISTRO
21	1 ARTICULADO NUTRICIONAL	EQUIPO	TERMOMETRO CON REGISTRO DE IMPRESION
22	1 ARTICULADO NUTRICIONAL	EQUIPO	TURBIDIMETRO
23	1 ARTICULADO NUTRICIONAL	EQUIPO	AGITADOR DE TUBOS
24	1 ARTICULADO NUTRICIONAL	EQUIPO	ANALIZADOR HEMATOLOGICO
25	1 ARTICULADO NUTRICIONAL	EQUIPO	CAJA CONSERVADORA DE TEMPERATURA - COOLER
26	1 ARTICULADO NUTRICIONAL	EQUIPO	CENTRÍFUGA UNIVERSAL DE TUBOS
27	1 ARTICULADO NUTRICIONAL	EQUIPO	CONTADOR HEMATOLOGICO DE CELULAS
28	1 ARTICULADO NUTRICIONAL	EQUIPO	EQUIPO PARA GASES ARTERIALES
29	1 ARTICULADO NUTRICIONAL	EQUIPO	EQUIPO ROTADOR DE TUBOS DE ENSAYO (AGITADOR)
30	1 ARTICULADO NUTRICIONAL	EQUIPO	ESTUFA ELECTRICA
31	1 ARTICULADO	EQUIPO	INCUBADORA

ANEXO N° 02 - G

LISTADO DE EQUIPAMIENTO POR PROGRAMAS PRESUPUESTALES – ESTABLECIMIENTO CATEGORIA III-2

N°	PROGRAMA PRESUPUESTAL	TIPO DE EQUIPAMIENTO	DENOMINACION
	NUTRICIONAL		
32	1 ARTICULADO NUTRICIONAL	EQUIPO	LAMPARA DE PIE TIPO CUELLO DE GANSO
33	1 ARTICULADO NUTRICIONAL	EQUIPO	LAVADOR DE MICROPLACAS
34	1 ARTICULADO NUTRICIONAL	EQUIPO	LAVADORA DE MATERIAL DE LABORATORIO
35	1 ARTICULADO NUTRICIONAL	EQUIPO	MICROSCOPIO
36	1 ARTICULADO NUTRICIONAL	EQUIPO	MONITOR DE TEMPERATURA PARA CADENA DE FRÍO DE VACUNAS
37	1 ARTICULADO NUTRICIONAL	EQUIPO	NEBULIZADOR
38	1 ARTICULADO NUTRICIONAL	EQUIPO	OXIMETRO DE PULSOS
39	1 ARTICULADO NUTRICIONAL	EQUIPO	PANTOSCOPIO PEDIATRICO
40	1 ARTICULADO NUTRICIONAL	EQUIPO	REPRODUCTOR DE DVD
41	1 ARTICULADO NUTRICIONAL	EQUIPO	RESUCITADOR MANUAL
42	1 ARTICULADO NUTRICIONAL	EQUIPO	TENSIÓMETRO
43	1 ARTICULADO NUTRICIONAL	EQUIPO	PROYECTOR MULTIMEDIA
44	1 ARTICULADO NUTRICIONAL	MOBILIARIO	ARMARIO
45	1 ARTICULADO NUTRICIONAL	MOBILIARIO	ESCRITORIO
46	1 ARTICULADO NUTRICIONAL	MOBILIARIO	ESTANTE
47	1 ARTICULADO NUTRICIONAL	MOBILIARIO	ESTANTE ESCRITORIO
48	1 ARTICULADO NUTRICIONAL	MOBILIARIO	MESA
49	1 ARTICULADO NUTRICIONAL	MOBILIARIO	PIZARRA
50	1 ARTICULADO NUTRICIONAL	MOBILIARIO	PIZARRA MURAL - FRANELOGRAFO
51	1 ARTICULADO NUTRICIONAL	MOBILIARIO	ROTAFOLIO
52	1 ARTICULADO NUTRICIONAL	MOBILIARIO	SILLA FIJA
53	1 ARTICULADO NUTRICIONAL	MOBILIARIO	SILLA FIJA APILABLE
54	1 ARTICULADO NUTRICIONAL	MOBILIARIO	SILLA GIRATORIA

ANEXO N° 02 - G

LISTADO DE EQUIPAMIENTO POR PROGRAMAS PRESUPUESTALES – ESTABLECIMIENTO CATEGORIA III-2

N°	PROGRAMA PRESUPUESTAL	TIPO DE EQUIPAMIENTO	DENOMINACION
55	1 ARTICULADO NUTRICIONAL	MOBILIARIO	SILLON FIJO
56	1 ARTICULADO NUTRICIONAL	MOBILIARIO	SILLON GIRATORIO
57	1 ARTICULADO NUTRICIONAL	MOBILIARIO	BIOMBO
58	1 ARTICULADO NUTRICIONAL	MOBILIARIO	CAMILLA
59	1 ARTICULADO NUTRICIONAL	MOBILIARIO	CAMILLA PEDIATRICA
60	1 ARTICULADO NUTRICIONAL	MOBILIARIO	COCHE DE CURACIONES
61	1 ARTICULADO NUTRICIONAL	MOBILIARIO	ESCALINATA
62	1 ARTICULADO NUTRICIONAL	MOBILIARIO	MESA DE EXAMEN PARA LACTANTE
63	1 ARTICULADO NUTRICIONAL	MOBILIARIO	MESA RODABLE PARA USOS MULTIPLES
64	1 ARTICULADO NUTRICIONAL	MOBILIARIO	NEGATOSCOPIO
65	1 ARTICULADO NUTRICIONAL	EQUIPO	TERMO PARA TRANSPORTE DE BIOLOGICOS Y VACUNAS
66	1 ARTICULADO NUTRICIONAL	VEHICULO	VEHICULOS PARA TRANSPORTE TERRESTRE
67	1 ARTICULADO NUTRICIONAL	EQUIPO	CONGELADORA
68	1 ARTICULADO NUTRICIONAL	EQUIPO	DATA LOGGER
69	1 ARTICULADO NUTRICIONAL	EQUIPO	EQUIPO DE REFRIGERACIÓN DE CÁMARA FRIGORÍFICA
70	1 ARTICULADO NUTRICIONAL	EQUIPO	REFRIGERADOR
71	1 ARTICULADO NUTRICIONAL	EQUIPO	REGISTRADOR DE TEMPERATURA- DATA LOGGER
72	1 ARTICULADO NUTRICIONAL	EQUIPO	SECADORA DE AIRE
73	2 SALUD MATERNO NEONATAL	EQUIPO	AGITADOR MAGNETICO
74	2 SALUD MATERNO NEONATAL	EQUIPO	COMPUTADORA PORTATIL
75	2 SALUD MATERNO NEONATAL	EQUIPO	EQUIPO DE COMPUTO
76	2 SALUD MATERNO NEONATAL	EQUIPO	IMPRESORA
77	2 SALUD MATERNO NEONATAL	EQUIPO	MONITOR PARA EQUIPO DE COMPUTO

ANEXO N° 02 - G

LISTADO DE EQUIPAMIENTO POR PROGRAMAS PRESUPUESTALES – ESTABLECIMIENTO CATEGORIA III-2

N°	PROGRAMA PRESUPUESTAL	TIPO DE EQUIPAMIENTO	DENOMINACION
78	2 SALUD MATERNO NEONATAL	EQUIPO	TECLADO
79	2 SALUD MATERNO NEONATAL	EQUIPO	CALCULADORA
80	2 SALUD MATERNO NEONATAL	EQUIPO	CÁMARA FOTOGRÁFICA
81	2 SALUD MATERNO NEONATAL	EQUIPO	EQUIPO DE SONIDO
82	2 SALUD MATERNO NEONATAL	EQUIPO	CAMARA DE VIDEO
83	2 SALUD MATERNO NEONATAL	EQUIPO	EQUIPO DE RADIO
84	2 SALUD MATERNO NEONATAL	EQUIPO	REPRODUCTOR DE DVD
85	2 SALUD MATERNO NEONATAL	EQUIPO	AUTOCLAVE
86	2 SALUD MATERNO NEONATAL	EQUIPO	ESTUFA ELECTRICA
87	2 SALUD MATERNO NEONATAL	EQUIPO	TERMO HERVIDOR ELECTRICO 3.5 L
88	2 SALUD MATERNO NEONATAL	EQUIPO	LAMPARA DE PIE TIPO CUELLO DE GANSO
89	2 SALUD MATERNO NEONATAL	EQUIPO	ANALIZADOR DE OXIGENO
90	2 SALUD MATERNO NEONATAL	EQUIPO	BALANZA ANALITICA
91	2 SALUD MATERNO NEONATAL	EQUIPO	BALANZA DE PIE CON TALLIMETRO
92	2 SALUD MATERNO NEONATAL	EQUIPO	BALANZA NEONATAL
93	2 SALUD MATERNO NEONATAL	EQUIPO	BALANZA PEDIÁTRICA
94	2 SALUD MATERNO NEONATAL	EQUIPO	CARDIOTOCOGRAFO
95	2 SALUD MATERNO NEONATAL	EQUIPO	DINAMOMETRO
96	2 SALUD MATERNO NEONATAL	EQUIPO	ESPECTROFOTOMETRO
97	2 SALUD MATERNO NEONATAL	EQUIPO	FLUJOMETRO DE OXIGENO
98	2 SALUD MATERNO NEONATAL	EQUIPO	FOTOMETRO
99	2 SALUD MATERNO NEONATAL	EQUIPO	GLUCÓMETRO
100	2 SALUD MATERNO NEONATAL	EQUIPO	HISTEROMETRO

ANEXO N° 02 - G

LISTADO DE EQUIPAMIENTO POR PROGRAMAS PRESUPUESTALES – ESTABLECIMIENTO CATEGORIA III-2

N°	PROGRAMA PRESUPUESTAL	TIPO DE EQUIPAMIENTO	DENOMINACION
101	2 SALUD MATERNO NEONATAL	MOBILIARIO	INFANTÓMETRO
102	2 SALUD MATERNO NEONATAL	EQUIPO	MANOMETRO
103	2 SALUD MATERNO NEONATAL	EQUIPO	POTENCIOMETRO
104	2 SALUD MATERNO NEONATAL	EQUIPO	TERMOHIGROMETRO
105	2 SALUD MATERNO NEONATAL	EQUIPO	TERMOMETRO AMBIENTAL
106	2 SALUD MATERNO NEONATAL	EQUIPO	TERMOMETRO DIGITAL CON TERMOCUPLAS
107	2 SALUD MATERNO NEONATAL	EQUIPO	TURBIDIMETRO
108	2 SALUD MATERNO NEONATAL	EQUIPO	AGITADOR DE TUBOS
109	2 SALUD MATERNO NEONATAL	EQUIPO	ANALIZADOR BIOQUIMICO
110	2 SALUD MATERNO NEONATAL	EQUIPO	ANALIZADOR DE GASES ARTERIALES
111	2 SALUD MATERNO NEONATAL	EQUIPO	ASPIRADOR PARA ADULTO
112	2 SALUD MATERNO NEONATAL	EQUIPO	BOMBA DE INFUSION
113	2 SALUD MATERNO NEONATAL	EQUIPO	CAJA CONSERVADORA DE TEMPERATURA - COOLER
114	2 SALUD MATERNO NEONATAL	EQUIPO	CALENTADOR DE SANGRE Y FLUIDO
115	2 SALUD MATERNO NEONATAL	EQUIPO	CAMARA INTRAORAL
116	2 SALUD MATERNO NEONATAL	EQUIPO	CAPNÓGRAFO
117	2 SALUD MATERNO NEONATAL	EQUIPO	CARDIO MONITOR-MONITOR CARDIACO
118	2 SALUD MATERNO NEONATAL	EQUIPO	CENTRIFUGA PARA BOLSAS DE SANGRE
119	2 SALUD MATERNO NEONATAL	EQUIPO	CENTRÍFUGA UNIVERSAL DE TUBOS
120	2 SALUD MATERNO NEONATAL	EQUIPO	CIALITICA DE TECHO +130,000 LUX
121	2 SALUD MATERNO NEONATAL	EQUIPO	CITOMETRO DE FLUJO
122	2 SALUD MATERNO NEONATAL	EQUIPO	COMPRESORA DE AIRE PARA USO MEDICO
123	2 SALUD MATERNO NEONATAL	EQUIPO	COMPRESORA ODONTOLOGICA

ANEXO N° 02 - G

LISTADO DE EQUIPAMIENTO POR PROGRAMAS PRESUPUESTALES – ESTABLECIMIENTO CATEGORIA III-2

N°	PROGRAMA PRESUPUESTAL	TIPO DE EQUIPAMIENTO	DENOMINACION
124	2 SALUD MATERNO NEONATAL	EQUIPO	CONTADOR HEMATOLOGICO DE CELULAS
125	2 SALUD MATERNO NEONATAL	EQUIPO	CUNA DE CALOR RADIANTE
126	2 SALUD MATERNO NEONATAL	EQUIPO	DEFIBRILADOR
127	2 SALUD MATERNO NEONATAL	EQUIPO	DESTARTARIZADOR ULTRASONIDO
128	2 SALUD MATERNO NEONATAL	EQUIPO	DETECTOR DE LATIDOS FETALES
129	2 SALUD MATERNO NEONATAL	EQUIPO	ELECTROBISTURÍ
130	2 SALUD MATERNO NEONATAL	EQUIPO	ELECTROCARDIOGRAFO
131	2 SALUD MATERNO NEONATAL	EQUIPO	EQUIPO CALENTADOR DE FLUIDOS
132	2 SALUD MATERNO NEONATAL	EQUIPO	EQUIPO CPAP NASAL PARA NEONATOS
133	2 SALUD MATERNO NEONATAL	EQUIPO	EQUIPO DE ANESTESIA
134	2 SALUD MATERNO NEONATAL	EQUIPO	EQUIPO DE BAÑO MARIA
135	2 SALUD MATERNO NEONATAL	INSTRUMENTAL	EQUIPO DE CATETERISMO
136	2 SALUD MATERNO NEONATAL	EQUIPO	EQUIPO DE ECOGRAFIA
137	2 SALUD MATERNO NEONATAL	EQUIPO	EQUIPO DE FOTOTERAPIA
138	2 SALUD MATERNO NEONATAL	EQUIPO	EQUIPO DE RAYOS X DENTAL
139	2 SALUD MATERNO NEONATAL	EQUIPO	EQUIPO DE REANIMACIÓN
140	2 SALUD MATERNO NEONATAL	EQUIPO	ASPIRADOR/A DE SECRECIONES
141	2 SALUD MATERNO NEONATAL	EQUIPO	EQUIPO DOPPLER VASCULAR
142	2 SALUD MATERNO NEONATAL	EQUIPO	EQUIPO ECOCARDIOGRAFO
143	2 SALUD MATERNO NEONATAL	EQUIPO	EQUIPO ELECTROCARDIOGRAFO
144	2 SALUD MATERNO NEONATAL	EQUIPO	EQUIPO HEMOGLOBINOMETRO
145	2 SALUD MATERNO NEONATAL	EQUIPO	ESTERILIZADOR
146	2 SALUD MATERNO NEONATAL	EQUIPO	ESTEROSCOPIO

ANEXO N° 02 - G

LISTADO DE EQUIPAMIENTO POR PROGRAMAS PRESUPUESTALES – ESTABLECIMIENTO CATEGORIA III-2

N°	PROGRAMA PRESUPUESTAL	TIPO DE EQUIPAMIENTO	DENOMINACION
147	2 SALUD MATERNO NEONATAL	EQUIPO	FETOSCOPIO
148	2 SALUD MATERNO NEONATAL	EQUIPO	FRONTO LUZ CON LUPA
149	2 SALUD MATERNO NEONATAL	EQUIPO	GRUPO ELECTROGENO
150	2 SALUD MATERNO NEONATAL	INSTRUMENTAL	HOJA DE LARINGOSCOPIO RECTA
151	2 SALUD MATERNO NEONATAL	EQUIPO	INCUBADORA
152	2 SALUD MATERNO NEONATAL	EQUIPO	LAMPARA CIALITICA DE TECHO
153	2 SALUD MATERNO NEONATAL	EQUIPO	LAMPARA DE LUZ HALOGENA
154	2 SALUD MATERNO NEONATAL	EQUIPO	LARINGOSCOPIO
155	2 SALUD MATERNO NEONATAL	EQUIPO	LECTOR PARA PRUEBA DE ELISA
156	2 SALUD MATERNO NEONATAL	EQUIPO	MÁQUINA DE ANESTESIA
157	2 SALUD MATERNO NEONATAL	EQUIPO	MEZCLADOR DE OXIGENO
158	2 SALUD MATERNO NEONATAL	EQUIPO	MICROMOTOR DENTAL
159	2 SALUD MATERNO NEONATAL	EQUIPO	MICROSCOPIO
160	2 SALUD MATERNO NEONATAL	EQUIPO	MODULO DENTAL
161	2 SALUD MATERNO NEONATAL	EQUIPO	MONITOR CARDIACO
162	2 SALUD MATERNO NEONATAL	EQUIPO	MONITOR DE APNEA
163	2 SALUD MATERNO NEONATAL	EQUIPO	MONITOR DE PRESION ARTERIAL Y FRECUENCIA CARDIACA
164	2 SALUD MATERNO NEONATAL	EQUIPO	MONITOR DE TEMPERATURA
165	2 SALUD MATERNO NEONATAL	EQUIPO	MONITOR DESFIBRILADOR
166	2 SALUD MATERNO NEONATAL	EQUIPO	MONITOR FETAL
167	2 SALUD MATERNO NEONATAL	EQUIPO	MONITOR MULTI PARAMETRO
168	2 SALUD MATERNO NEONATAL	EQUIPO	OFTALMOSCOPIO
169	2 SALUD MATERNO NEONATAL	EQUIPO	OPTOTIPO

ANEXO N° 02 - G

LISTADO DE EQUIPAMIENTO POR PROGRAMAS PRESUPUESTALES – ESTABLECIMIENTO CATEGORIA III-2

N°	PROGRAMA PRESUPUESTAL	TIPO DE EQUIPAMIENTO	DENOMINACION
170	2 SALUD MATERNO NEONATAL	EQUIPO	OXIMETRO DE PULSOS
171	2 SALUD MATERNO NEONATAL	EQUIPO	PANTOSCOPIO PEDIATRICO
172	2 SALUD MATERNO NEONATAL	EQUIPO	PULSIOXÍMETRO
173	2 SALUD MATERNO NEONATAL	EQUIPO	RADIOMETRO
174	2 SALUD MATERNO NEONATAL	EQUIPO	RESUCITADOR MANUAL
175	2 SALUD MATERNO NEONATAL	EQUIPO	ROTADOR DE PLAQUETAS
176	2 SALUD MATERNO NEONATAL	EQUIPO	TENSIÓMETRO
177	2 SALUD MATERNO NEONATAL	EQUIPO	TRANSILUMINADOR
178	2 SALUD MATERNO NEONATAL	EQUIPO	UNIDAD DENTAL ELECTRICA COMPLETA
179	2 SALUD MATERNO NEONATAL	EQUIPO	VENTILADOR PULMONAR
180	2 SALUD MATERNO NEONATAL	EQUIPO	VENTILADOR VOLUMETRICO
181	2 SALUD MATERNO NEONATAL	EQUIPO	PROYECTOR MULTIMEDIA
182	2 SALUD MATERNO NEONATAL	MOBILIARIO	ARCHIVADOR
183	2 SALUD MATERNO NEONATAL	MOBILIARIO	ARMARIO
184	2 SALUD MATERNO NEONATAL	MOBILIARIO	ECRAN
185	2 SALUD MATERNO NEONATAL	MOBILIARIO	ESCALINATA
186	2 SALUD MATERNO NEONATAL	MOBILIARIO	ESCRITORIO
187	2 SALUD MATERNO NEONATAL	MOBILIARIO	ESTANTE
188	2 SALUD MATERNO NEONATAL	MOBILIARIO	ESTANTE ESCRITORIO
189	2 SALUD MATERNO NEONATAL	MOBILIARIO	ESTANTE ESCRITORIO COMPUTADORA
190	2 SALUD MATERNO NEONATAL	MOBILIARIO	MESA
191	2 SALUD MATERNO NEONATAL	MOBILIARIO	MESA/ESTANTE COMPUTADORA
192	2 SALUD MATERNO NEONATAL	MOBILIARIO	MODULO DE EQUIPO DE COMPUTO

ANEXO N° 02 - G

LISTADO DE EQUIPAMIENTO POR PROGRAMAS PRESUPUESTALES – ESTABLECIMIENTO CATEGORIA III-2

N°	PROGRAMA PRESUPUESTAL	TIPO DE EQUIPAMIENTO	DENOMINACION
193	2 SALUD MATERNO NEONATAL	MOBILIARIO	PIZARRA
194	2 SALUD MATERNO NEONATAL	MOBILIARIO	PIZARRA MURAL - FRANELOGRAFO
195	2 SALUD MATERNO NEONATAL	MOBILIARIO	PORTAROTAFOLIO
196	2 SALUD MATERNO NEONATAL	MOBILIARIO	RACK PARA TELEVISOR
197	2 SALUD MATERNO NEONATAL	MOBILIARIO	ROTAFOLIO
198	2 SALUD MATERNO NEONATAL	MOBILIARIO	SILLA FIJA
199	2 SALUD MATERNO NEONATAL	MOBILIARIO	SILLA GIRATORIA
200	2 SALUD MATERNO NEONATAL	MOBILIARIO	SILLA PLEGABLE
201	2 SALUD MATERNO NEONATAL	MOBILIARIO	SILLON FIJO
202	2 SALUD MATERNO NEONATAL	MOBILIARIO	SILLON GIRATORIO
203	2 SALUD MATERNO NEONATAL	MOBILIARIO	TABURETE
204	2 SALUD MATERNO NEONATAL	MOBILIARIO	VITRINA DE METAL
205	2 SALUD MATERNO NEONATAL	MOBILIARIO	BIOMBO
206	2 SALUD MATERNO NEONATAL	MOBILIARIO	CAMA GINECOLOGICA
207	2 SALUD MATERNO NEONATAL	MOBILIARIO	CAMA HOSPITALARIA/CLINICA
208	2 SALUD MATERNO NEONATAL	MOBILIARIO	CAMA PARA PARTO
209	2 SALUD MATERNO NEONATAL	MOBILIARIO	CAMA QUIRURGICA
210	2 SALUD MATERNO NEONATAL	MOBILIARIO	CAMILLA
211	2 SALUD MATERNO NEONATAL	MOBILIARIO	CAMILLA DE METAL SOBRE BASTIDOR RODABLE
212	2 SALUD MATERNO NEONATAL	MOBILIARIO	CAMILLA METALICA PARA EXAMEN GINECOLOGICO
213	2 SALUD MATERNO NEONATAL	MOBILIARIO	CAMILLA PARA EXAMEN GINECOLOGICO CON PIERNERAS
214	2 SALUD MATERNO NEONATAL	MOBILIARIO	COCHE DE CURACIONES
215	2 SALUD MATERNO NEONATAL	MOBILIARIO	COCHE DE PARO

ANEXO N° 02 - G

LISTADO DE EQUIPAMIENTO POR PROGRAMAS PRESUPUESTALES – ESTABLECIMIENTO CATEGORIA III-2

N°	PROGRAMA PRESUPUESTAL	TIPO DE EQUIPAMIENTO	DENOMINACION
216	2 SALUD MATERNO NEONATAL	MOBILIARIO	COCHE PARA MONITOR MULTIPARAMETRO PORTATIL
217	2 SALUD MATERNO NEONATAL	MOBILIARIO	COCHE PORTA HISTORIAS
218	2 SALUD MATERNO NEONATAL	MOBILIARIO	COCHE TRANSPORTADOR DE BALON DE OXIGENO
219	2 SALUD MATERNO NEONATAL	MOBILIARIO	COLCHON PARA CUNA DE CALOR RADIANTE
220	2 SALUD MATERNO NEONATAL	MOBILIARIO	CUNA
221	2 SALUD MATERNO NEONATAL	EQUIPO	EQUIPO DE OXIGENO TERAPIA DE EMERGENCIA
222	2 SALUD MATERNO NEONATAL	MOBILIARIO	MESA DE ANESTESIA
223	2 SALUD MATERNO NEONATAL	MOBILIARIO	MESA DE EXAMEN GINECOLOGICO
224	2 SALUD MATERNO NEONATAL	MOBILIARIO	MESA DE EXAMEN PEDIATRICO
225	2 SALUD MATERNO NEONATAL	MOBILIARIO	MESA DE INSTRUMENTAL
226	2 SALUD MATERNO NEONATAL	MOBILIARIO	MESA DE NOCHE
227	2 SALUD MATERNO NEONATAL	MOBILIARIO	MESA DE PARTOS
228	2 SALUD MATERNO NEONATAL	MOBILIARIO	MESA HIDRAULICA GINECOLOGICA
229	2 SALUD MATERNO NEONATAL	MOBILIARIO	MESA HIDRAULICA QUIRURGICA
230	2 SALUD MATERNO NEONATAL	MOBILIARIO	MESA NEONATOLOGICA
231	2 SALUD MATERNO NEONATAL	MOBILIARIO	MESA PARA EXAMEN
232	2 SALUD MATERNO NEONATAL	MOBILIARIO	MESA QUIRURGICA
233	2 SALUD MATERNO NEONATAL	MOBILIARIO	MESA RODABLE PARA ANESTESIA
234	2 SALUD MATERNO NEONATAL	MOBILIARIO	MESA TIPO MAYO
235	2 SALUD MATERNO NEONATAL	MOBILIARIO	NEGATOSCOPIO
236	2 SALUD MATERNO NEONATAL	MOBILIARIO	PANEL EMPLOMADO RODANTE
237	2 SALUD MATERNO NEONATAL	MOBILIARIO	PORTA BALDE
238	2 SALUD MATERNO NEONATAL	MOBILIARIO	PORTA SUERO RODABLE

ANEXO N° 02 - G

LISTADO DE EQUIPAMIENTO POR PROGRAMAS PRESUPUESTALES – ESTABLECIMIENTO CATEGORIA III-2

N°	PROGRAMA PRESUPUESTAL	TIPO DE EQUIPAMIENTO	DENOMINACION
239	2 SALUD MATERNO NEONATAL	MOBILIARIO	SILLA DE RUEDAS
240	2 SALUD MATERNO NEONATAL	EQUIPO	CALIBRADOR VERNIER
241	2 SALUD MATERNO NEONATAL	EQUIPO	CONGELADORA
242	2 SALUD MATERNO NEONATAL	EQUIPO	EQUIPO CALENTADOR CORPORAL
243	2 SALUD MATERNO NEONATAL	EQUIPO	EQUIPO DE CALEFACCION PARA RECIEN NACIDO
244	2 SALUD MATERNO NEONATAL	INSTRUMENTAL	EQUIPO DE ONFALOCLISIS
245	2 SALUD MATERNO NEONATAL	EQUIPO	EQUIPO DE RAYOS X
246	2 SALUD MATERNO NEONATAL	EQUIPO	REFRIGERADOR
247	2 SALUD MATERNO NEONATAL	EQUIPO	SECADORA DE AIRE
248	2 SALUD MATERNO NEONATAL	EQUIPO	TELEVISOR A COLOR
249	3 PREVENCIÓN Y CONTROL DE LA TUBERCULOSIS Y EL VIH/SIDA	EQUIPO	CÁMARA FOTOGRÁFICA
250	3 PREVENCIÓN Y CONTROL DE LA TUBERCULOSIS Y EL VIH/SIDA	MOBILIARIO	CAMILLA METALICA PARA EXAMEN GINECOLOGICO
251	3 PREVENCIÓN Y CONTROL DE LA TUBERCULOSIS Y EL VIH/SIDA	MOBILIARIO	ARMARIO
252	3 PREVENCIÓN Y CONTROL DE LA TUBERCULOSIS Y EL VIH/SIDA	MOBILIARIO	BIOMBO
253	3 PREVENCIÓN Y CONTROL DE LA TUBERCULOSIS Y EL VIH/SIDA	INSTRUMENTAL	CAJA DE METAL
254	3 PREVENCIÓN Y CONTROL DE LA TUBERCULOSIS Y EL VIH/SIDA	MOBILIARIO	ECRAN
255	3 PREVENCIÓN Y CONTROL DE LA TUBERCULOSIS Y EL	MOBILIARIO	ESCALINATA

ANEXO N° 02 - G

LISTADO DE EQUIPAMIENTO POR PROGRAMAS PRESUPUESTALES – ESTABLECIMIENTO CATEGORIA III-2

N°	PROGRAMA PRESUPUESTAL	TIPO DE EQUIPAMIENTO	DENOMINACION
	VIH/SIDA		
256	3 PREVENCIÓN Y CONTROL DE LA TUBERCULOSIS Y EL VIH/SIDA	MOBILIARIO	ESCRITORIO
257	3 PREVENCIÓN Y CONTROL DE LA TUBERCULOSIS Y EL VIH/SIDA	MOBILIARIO	ESTANTE
258	3 PREVENCIÓN Y CONTROL DE LA TUBERCULOSIS Y EL VIH/SIDA	MOBILIARIO	MESA
259	3 PREVENCIÓN Y CONTROL DE LA TUBERCULOSIS Y EL VIH/SIDA	MOBILIARIO	MESA PARA MICROSCOPIO
260	3 PREVENCIÓN Y CONTROL DE LA TUBERCULOSIS Y EL VIH/SIDA	MOBILIARIO	PIZARRA
261	3 PREVENCIÓN Y CONTROL DE LA TUBERCULOSIS Y EL VIH/SIDA	MOBILIARIO	PORTAROTAFOLIO
262	3 PREVENCIÓN Y CONTROL DE LA TUBERCULOSIS Y EL VIH/SIDA	MOBILIARIO	SILLA FIJA
263	3 PREVENCIÓN Y CONTROL DE LA TUBERCULOSIS Y EL VIH/SIDA	MOBILIARIO	SILLA GIRATORIA
264	3 PREVENCIÓN Y CONTROL DE LA TUBERCULOSIS Y EL VIH/SIDA	MOBILIARIO	SILLA PARA ANESTESIÓLOGO
265	3 PREVENCIÓN Y CONTROL DE LA TUBERCULOSIS Y EL VIH/SIDA	MOBILIARIO	SILLON FIJO
266	3 PREVENCIÓN Y CONTROL DE LA TUBERCULOSIS Y EL VIH/SIDA	MOBILIARIO	SILLON GIRATORIO

ANEXO N° 02 - G

LISTADO DE EQUIPAMIENTO POR PROGRAMAS PRESUPUESTALES – ESTABLECIMIENTO CATEGORIA III-2

N°	PROGRAMA PRESUPUESTAL	TIPO DE EQUIPAMIENTO	DENOMINACION
267	3 PREVENCIÓN Y CONTROL DE LA TUBERCULOSIS Y EL VIH/SIDA	MOBILIARIO	TABURETE
268	3 PREVENCIÓN Y CONTROL DE LA TUBERCULOSIS Y EL VIH/SIDA	MOBILIARIO	VITRINA DE METAL
269	4 ENFERMEDADES METAXENICAS Y ZONOSIS	EQUIPO	AGITADOR MAGNETICO
270	4 ENFERMEDADES METAXENICAS Y ZONOSIS	EQUIPO	COMPUTADORA PORTATIL
271	4 ENFERMEDADES METAXENICAS Y ZONOSIS	EQUIPO	EQUIPO DE COMPUTO
272	4 ENFERMEDADES METAXENICAS Y ZONOSIS	EQUIPO	IMPRESORA
273	4 ENFERMEDADES METAXENICAS Y ZONOSIS	EQUIPO	AUTOCLAVE
274	4 ENFERMEDADES METAXENICAS Y ZONOSIS	EQUIPO	CAMPANA EXTRACTORA DE AIRE
275	4 ENFERMEDADES METAXENICAS Y ZONOSIS	EQUIPO	HORNO MICROONDAS
276	4 ENFERMEDADES METAXENICAS Y ZONOSIS	EQUIPO	FUENTE DE PODER PARA ELECTROFORESIS
277	4 ENFERMEDADES METAXENICAS Y ZONOSIS	EQUIPO	BALANZA ANALITICA
278	4 ENFERMEDADES METAXENICAS Y ZONOSIS	EQUIPO	CONTADOR DE COLONIAS
279	4 ENFERMEDADES METAXENICAS Y ZONOSIS	EQUIPO	MANOMETRO
280	4 ENFERMEDADES METAXENICAS Y ZONOSIS	EQUIPO	POTENCIOMETRO
281	4 ENFERMEDADES METAXENICAS Y ZONOSIS	EQUIPO	TURBIDIMETRO

ANEXO N° 02 - G

LISTADO DE EQUIPAMIENTO POR PROGRAMAS PRESUPUESTALES – ESTABLECIMIENTO CATEGORIA III-2

N°	PROGRAMA PRESUPUESTAL	TIPO DE EQUIPAMIENTO	DENOMINACION
282	4 ENFERMEDADES METAXENICAS Y ZONOSIS	EQUIPO	AGITADOR DE PLACAS
283	4 ENFERMEDADES METAXENICAS Y ZONOSIS	EQUIPO	AGITADOR DE TUBOS
284	4 ENFERMEDADES METAXENICAS Y ZONOSIS	EQUIPO	INCUBADORA DE TRANSPORTE
285	4 ENFERMEDADES METAXENICAS Y ZONOSIS	EQUIPO	AGLUTINOSCOPIO
286	4 ENFERMEDADES METAXENICAS Y ZONOSIS	EQUIPO	BOMBA DE INFUSION
287	4 ENFERMEDADES METAXENICAS Y ZONOSIS	EQUIPO	CAMARA DE ELECTROFORESIS
288	4 ENFERMEDADES METAXENICAS Y ZONOSIS	EQUIPO	CENTRIFUGA PARA HEMATOCRITO
289	4 ENFERMEDADES METAXENICAS Y ZONOSIS	EQUIPO	CENTRIFUGA PARA MICROHEMATOCRITO
290	4 ENFERMEDADES METAXENICAS Y ZONOSIS	EQUIPO	CENTRIFUGA REFRIGERADA
291	4 ENFERMEDADES METAXENICAS Y ZONOSIS	EQUIPO	DEFIBRILADOR
292	4 ENFERMEDADES METAXENICAS Y ZONOSIS	EQUIPO	DISPENSADOR PIPETeador AUTOMATICO
293	4 ENFERMEDADES METAXENICAS Y ZONOSIS	EQUIPO	EQUIPO DE ANESTESIA
294	4 ENFERMEDADES METAXENICAS Y ZONOSIS	EQUIPO	ASPIRADOR/A DE SECRECIONES
295	4 ENFERMEDADES METAXENICAS Y ZONOSIS	EQUIPO	EQUIPO PARA TRANSFERENCIA DE PROTEINAS DE MINIGEL/GEL
296	4 ENFERMEDADES METAXENICAS Y ZONOSIS	EQUIPO	ESTUFA ELECTRICA
297	4 ENFERMEDADES METAXENICAS Y ZONOSIS	EQUIPO	INCUBADORA

ANEXO N° 02 - G

LISTADO DE EQUIPAMIENTO POR PROGRAMAS PRESUPUESTALES – ESTABLECIMIENTO CATEGORIA III-2

N°	PROGRAMA PRESUPUESTAL	TIPO DE EQUIPAMIENTO	DENOMINACION
298	4 ENFERMEDADES METAXENICAS Y ZONOSIS	EQUIPO	LAVADOR DE MICROPLACAS
299	4 ENFERMEDADES METAXENICAS Y ZONOSIS	EQUIPO	LECTOR PARA PRUEBA DE ELISA
300	4 ENFERMEDADES METAXENICAS Y ZONOSIS	EQUIPO	MICROCENTRIFUGA
301	4 ENFERMEDADES METAXENICAS Y ZONOSIS	EQUIPO	MICROSCOPIO
302	4 ENFERMEDADES METAXENICAS Y ZONOSIS	EQUIPO	MONITOR MULTI PARAMETRO
303	4 ENFERMEDADES METAXENICAS Y ZONOSIS	EQUIPO	CAMARA DE NEUBAUER DE VIDRIO
304	4 ENFERMEDADES METAXENICAS Y ZONOSIS	EQUIPO	CONTADOR MANUAL
305	4 ENFERMEDADES METAXENICAS Y ZONOSIS	EQUIPO	CRONOMETRO
306	4 ENFERMEDADES METAXENICAS Y ZONOSIS	EQUIPO	CRONOMETRO DE LABORATORIO
307	4 ENFERMEDADES METAXENICAS Y ZONOSIS	EQUIPO	EQUIPO DE OXIGENO TERAPIA DE EMERGENCIA
308	4 ENFERMEDADES METAXENICAS Y ZONOSIS	INSTRUMENTAL	MANGO PARA HOJA DE BISTURI 15 CM
309	4 ENFERMEDADES METAXENICAS Y ZONOSIS	INSTRUMENTAL	MICROPIPETA
310	4 ENFERMEDADES METAXENICAS Y ZONOSIS	INSTRUMENTAL	PIPETEADOR
311	4 ENFERMEDADES METAXENICAS Y ZONOSIS	INSTRUMENTAL	TERMOMETRO PARA REFRIGERADORA
312	4 ENFERMEDADES METAXENICAS Y ZONOSIS	MOBILIARIO	SOPORTE PARA VENOCLISIS
313	4 ENFERMEDADES METAXENICAS Y ZONOSIS	EQUIPO	CONGELADORA

ANEXO N° 02 - G

LISTADO DE EQUIPAMIENTO POR PROGRAMAS PRESUPUESTALES – ESTABLECIMIENTO CATEGORIA III-2

N°	PROGRAMA PRESUPUESTAL	TIPO DE EQUIPAMIENTO	DENOMINACION
314	4 ENFERMEDADES METAXENICAS Y ZONOSIS	EQUIPO	REFRIGERADOR
315	5 ENFERMEDADES NO TRANSMISIBLES	EQUIPO	EQUIPO DE COMPUTO
316	5 ENFERMEDADES NO TRANSMISIBLES	EQUIPO	IMPRESORA
317	5 ENFERMEDADES NO TRANSMISIBLES	EQUIPO	CÁMARA FOTOGRÁFICA
318	5 ENFERMEDADES NO TRANSMISIBLES	EQUIPO	EQUIPO DE SONIDO
319	5 ENFERMEDADES NO TRANSMISIBLES	EQUIPO	REPRODUCTOR DE DVD
320	5 ENFERMEDADES NO TRANSMISIBLES	EQUIPO	TELEVISOR A COLOR
321	5 ENFERMEDADES NO TRANSMISIBLES	EQUIPO	AUTOCLAVE
322	5 ENFERMEDADES NO TRANSMISIBLES	EQUIPO	LAMPARA DE PIE TIPO CUELLO DE GANSO
323	5 ENFERMEDADES NO TRANSMISIBLES	EQUIPO	CAJA DE LENTES
324	5 ENFERMEDADES NO TRANSMISIBLES	EQUIPO	ESPECTROFOTOMETRO
325	5 ENFERMEDADES NO TRANSMISIBLES	EQUIPO	AUTOQUERATOREFRACTOMETRO
326	5 ENFERMEDADES NO TRANSMISIBLES	EQUIPO	BIOMETRO
327	5 ENFERMEDADES NO TRANSMISIBLES	EQUIPO	CAMARA INTRAORAL
328	5 ENFERMEDADES NO TRANSMISIBLES	EQUIPO	COMPRESORA ODONTOLOGICA
329	5 ENFERMEDADES NO TRANSMISIBLES	EQUIPO	DESTARTARIZADOR ULTRASONIDO
330	5 ENFERMEDADES NO TRANSMISIBLES	EQUIPO	ENDOLASER
331	5 ENFERMEDADES NO TRANSMISIBLES	EQUIPO	EQUIPO DE DOPPLER INTRACRANEAL
332	5 ENFERMEDADES NO TRANSMISIBLES	EQUIPO	EQUIPO DE FACOEMULSIFICADOR
333	5 ENFERMEDADES NO TRANSMISIBLES	EQUIPO	EQUIPO DE IRIDOTOMIA
334	5 ENFERMEDADES NO TRANSMISIBLES	EQUIPO	EQUIPO DE LÁSER DIODO
335	5 ENFERMEDADES NO TRANSMISIBLES	EQUIPO	EQUIPO DE RAYOS X DENTAL

ANEXO N° 02 - G

LISTADO DE EQUIPAMIENTO POR PROGRAMAS PRESUPUESTALES – ESTABLECIMIENTO CATEGORIA III-2

N°	PROGRAMA PRESUPUESTAL	TIPO DE EQUIPAMIENTO	DENOMINACION
336	5 ENFERMEDADES NO TRANSMISIBLES	EQUIPO	EQUIPO DE RESONANCIA MAGNETICA
337	5 ENFERMEDADES NO TRANSMISIBLES	EQUIPO	EQUIPO DE TOMOGRAFIA
338	5 ENFERMEDADES NO TRANSMISIBLES	EQUIPO	ESTERILIZADOR
339	5 ENFERMEDADES NO TRANSMISIBLES	EQUIPO	FRONTO LUZ CON LUPA
340	5 ENFERMEDADES NO TRANSMISIBLES	EQUIPO	LAMPARA DE HENDIDURA
341	5 ENFERMEDADES NO TRANSMISIBLES	EQUIPO	LAMPARA DE LUZ HALOGENA
342	5 ENFERMEDADES NO TRANSMISIBLES	EQUIPO	LENSOMETRO
343	5 ENFERMEDADES NO TRANSMISIBLES	EQUIPO	MAQUINA DE VITRECTOMIA
344	5 ENFERMEDADES NO TRANSMISIBLES	EQUIPO	MICROMOTOR DENTAL
345	5 ENFERMEDADES NO TRANSMISIBLES	EQUIPO	MICROSCOPIO
346	5 ENFERMEDADES NO TRANSMISIBLES	EQUIPO	MODULO DENTAL
347	5 ENFERMEDADES NO TRANSMISIBLES	EQUIPO	MONTURA PARA PRUEBA DE OPTOMETRIA
348	5 ENFERMEDADES NO TRANSMISIBLES	EQUIPO	OFTALMOSCOPIO
349	5 ENFERMEDADES NO TRANSMISIBLES	EQUIPO	OPTOTIPO
350	5 ENFERMEDADES NO TRANSMISIBLES	EQUIPO	PROYECTOR MULTIMEDIA
351	5 ENFERMEDADES NO TRANSMISIBLES	EQUIPO	RETINOSCOPIO
352	5 ENFERMEDADES NO TRANSMISIBLES	EQUIPO	SOLDADOR DE PUNTO PARA ORTODONCIA
353	5 ENFERMEDADES NO TRANSMISIBLES	EQUIPO	TENSIÓMETRO
354	5 ENFERMEDADES NO TRANSMISIBLES	EQUIPO	TONOMETRO
355	5 ENFERMEDADES NO TRANSMISIBLES	EQUIPO	UNIDAD DENTAL ELECTRICA COMPLETA
356	5 ENFERMEDADES NO TRANSMISIBLES	MOBILIARIO	BANCO
357	5 ENFERMEDADES NO TRANSMISIBLES	MOBILIARIO	ESCRITORIO
358	5 ENFERMEDADES NO TRANSMISIBLES	MOBILIARIO	MESA DE PARTOS

ANEXO N° 02 - G

LISTADO DE EQUIPAMIENTO POR PROGRAMAS PRESUPUESTALES – ESTABLECIMIENTO CATEGORIA III-2

N°	PROGRAMA PRESUPUESTAL	TIPO DE EQUIPAMIENTO	DENOMINACION
359	5 ENFERMEDADES NO TRANSMISIBLES	MOBILIARIO	PIZARRA
360	5 ENFERMEDADES NO TRANSMISIBLES	MOBILIARIO	RACK PARA TELEVISOR
361	5 ENFERMEDADES NO TRANSMISIBLES	MOBILIARIO	SILLA FIJA
362	5 ENFERMEDADES NO TRANSMISIBLES	MOBILIARIO	SILLA GIRATORIA
363	5 ENFERMEDADES NO TRANSMISIBLES	MOBILIARIO	TABURETE
364	5 ENFERMEDADES NO TRANSMISIBLES	MOBILIARIO	ARMARIO
365	5 ENFERMEDADES NO TRANSMISIBLES	MOBILIARIO	BIOMBO
366	5 ENFERMEDADES NO TRANSMISIBLES	MOBILIARIO	CAMILLA PARA ATENCION EN CONSULTORIO
367	5 ENFERMEDADES NO TRANSMISIBLES	MOBILIARIO	CAMILLA PARA MEDICION DE PRESION INTRAOCULAR
368	5 ENFERMEDADES NO TRANSMISIBLES	MOBILIARIO	COCHE DE CURACIONES
369	5 ENFERMEDADES NO TRANSMISIBLES	MOBILIARIO	MESA HIDRAULICA QUIRURGICA
370	5 ENFERMEDADES NO TRANSMISIBLES	MOBILIARIO	NEGATOSCOPIO
371	5 ENFERMEDADES NO TRANSMISIBLES	MOBILIARIO	PANEL EMPLOMADO RODANTE
372	5 ENFERMEDADES NO TRANSMISIBLES	MOBILIARIO	PORTA SUERO RODABLE
373	5 ENFERMEDADES NO TRANSMISIBLES	MOBILIARIO	VITRINA DE METAL
374	5 ENFERMEDADES NO TRANSMISIBLES	VEHICULO	AMBULANCIA
375	5 ENFERMEDADES NO TRANSMISIBLES	MOBILIARIO	MESA PARA EQUIPO OFTALMOLOGICO
376	5 ENFERMEDADES NO TRANSMISIBLES	EQUIPO	REFRIGERADOR
377	6 PREVENCIÓN Y CONTROL DE CÁNCER	EQUIPO	ACELERADOR LINEAL
378	6 PREVENCIÓN Y CONTROL DE CÁNCER	EQUIPO	AGITADOR DE TUBOS
379	6 PREVENCIÓN Y CONTROL DE CÁNCER	EQUIPO	ANALIZADOR DE GASES
380	6 PREVENCIÓN Y CONTROL DE CÁNCER	EQUIPO	ANALIZADOR INMUNOQUIMICO
381	6 PREVENCIÓN Y CONTROL DE CÁNCER	EQUIPO	APARATO PARA MEDIR RADIACIONES IONIZANTES

ANEXO N° 02 - G

LISTADO DE EQUIPAMIENTO POR PROGRAMAS PRESUPUESTALES – ESTABLECIMIENTO CATEGORIA III-2

N°	PROGRAMA PRESUPUESTAL	TIPO DE EQUIPAMIENTO	DENOMINACION
382	6 PREVENCIÓN Y CONTROL DE CÁNCER	EQUIPO	BALANZA ANALÍTICA
383	6 PREVENCIÓN Y CONTROL DE CÁNCER	EQUIPO	BALANZA DE PIE CON TALLIMETRO
384	6 PREVENCIÓN Y CONTROL DE CÁNCER	EQUIPO	BAÑO DE FLOTACIÓN
385	6 PREVENCIÓN Y CONTROL DE CÁNCER	EQUIPO	BOMBA DE INFUSIÓN
386	6 PREVENCIÓN Y CONTROL DE CÁNCER	EQUIPO	BRONCOSCOPIO
387	6 PREVENCIÓN Y CONTROL DE CÁNCER	EQUIPO	CALENTADOR TIPO PLANCHA
388	6 PREVENCIÓN Y CONTROL DE CÁNCER	EQUIPO	CÁMARA DE FLUJO LAMINAR VERTICAL
389	6 PREVENCIÓN Y CONTROL DE CÁNCER	EQUIPO	CÁMARA DE IONIZACIÓN NUCLEAR
390	6 PREVENCIÓN Y CONTROL DE CÁNCER	EQUIPO	CÁMARA DE VIDEO
391	6 PREVENCIÓN Y CONTROL DE CÁNCER	EQUIPO	CÁMARA FOTOGRÁFICA
392	6 PREVENCIÓN Y CONTROL DE CÁNCER	EQUIPO	CÁMARA GAMMA
393	6 PREVENCIÓN Y CONTROL DE CÁNCER	EQUIPO	CAMPANA EXTRACTORA DE AIRE
394	6 PREVENCIÓN Y CONTROL DE CÁNCER	EQUIPO	CARDIO MONITOR-MONITOR CARDIACO
395	6 PREVENCIÓN Y CONTROL DE CÁNCER	EQUIPO	CENTRÍFUGA UNIVERSAL DE TUBOS
396	6 PREVENCIÓN Y CONTROL DE CÁNCER	EQUIPO	CITOCENTRIFUGA
397	6 PREVENCIÓN Y CONTROL DE CÁNCER	EQUIPO	COLPOSCOPIO
398	6 PREVENCIÓN Y CONTROL DE CÁNCER	EQUIPO	COMPUTADORA PORTÁTIL
399	6 PREVENCIÓN Y CONTROL DE CÁNCER	EQUIPO	CONGELADORA
400	6 PREVENCIÓN Y CONTROL DE CÁNCER	EQUIPO	CONTADOR GAMMA
401	6 PREVENCIÓN Y CONTROL DE CÁNCER	EQUIPO	CRIOSTATO
402	6 PREVENCIÓN Y CONTROL DE CÁNCER	EQUIPO	DESHUMEDECEDOR
403	6 PREVENCIÓN Y CONTROL DE CÁNCER	EQUIPO	ECOCARDIOGRAFO COMPUTARIZADO
404	6 PREVENCIÓN Y CONTROL DE CÁNCER	EQUIPO	ELECTROBISTURÍ

ANEXO N° 02 - G

LISTADO DE EQUIPAMIENTO POR PROGRAMAS PRESUPUESTALES – ESTABLECIMIENTO CATEGORIA III-2

N°	PROGRAMA PRESUPUESTAL	TIPO DE EQUIPAMIENTO	DENOMINACION
405	6 PREVENCIÓN Y CONTROL DE CÁNCER	EQUIPO	ELECTROCARDIOGRAFO
406	6 PREVENCIÓN Y CONTROL DE CÁNCER	EQUIPO	ENDOSCOPIO
407	6 PREVENCIÓN Y CONTROL DE CÁNCER	EQUIPO	EQUIPO DE ANESTESIA
408	6 PREVENCIÓN Y CONTROL DE CÁNCER	EQUIPO	EQUIPO DE BRAQUITERAPIA DE ALTA TASA
409	6 PREVENCIÓN Y CONTROL DE CÁNCER	EQUIPO	EQUIPO DE COMPUTO
410	6 PREVENCIÓN Y CONTROL DE CÁNCER	EQUIPO	EQUIPO DE ELECTROCIRUGIA BIPOLAR CON SISTEMA EVACUADOR DE HUMO.
411	6 PREVENCIÓN Y CONTROL DE CÁNCER	EQUIPO	EQUIPO DE LAPAROSCOPIA
412	6 PREVENCIÓN Y CONTROL DE CÁNCER	EQUIPO	EQUIPO DE RAYOS LASER ARGON
413	6 PREVENCIÓN Y CONTROL DE CÁNCER	EQUIPO	EQUIPO DE RESONANCIA MAGNETICA
414	6 PREVENCIÓN Y CONTROL DE CÁNCER	EQUIPO	ASPIRADOR/A DE SECRECIONES
415	6 PREVENCIÓN Y CONTROL DE CÁNCER	EQUIPO	EQUIPO GENERADOR DE OZONO
416	6 PREVENCIÓN Y CONTROL DE CÁNCER	EQUIPO	EQUIPO PARA PROCESAR HEMATOCRITO
417	6 PREVENCIÓN Y CONTROL DE CÁNCER	EQUIPO	EQUIPO PARA PRUEBA PCR
418	6 PREVENCIÓN Y CONTROL DE CÁNCER	EQUIPO	ESPECTROFOTOMETRO
419	6 PREVENCIÓN Y CONTROL DE CÁNCER	EQUIPO	ESPIROMETRO
420	6 PREVENCIÓN Y CONTROL DE CÁNCER	EQUIPO	ESTACION DE INCLUSION INTEGRADA
421	6 PREVENCIÓN Y CONTROL DE CÁNCER	EQUIPO	ESTERILIZADORA A VAPOR
422	6 PREVENCIÓN Y CONTROL DE CÁNCER	EQUIPO	ESTUFA ELECTRICA
423	6 PREVENCIÓN Y CONTROL DE CÁNCER	EQUIPO	FUENTE DE PODER PARA ELECTROFORESIS DE GELES DE AGAROSA
424	6 PREVENCIÓN Y CONTROL DE CÁNCER	EQUIPO	GASTRO VIDEO ENDOSCOPIO
425	6 PREVENCIÓN Y CONTROL DE CÁNCER	EQUIPO	GASTROSCOPIO
426	6 PREVENCIÓN Y CONTROL DE CÁNCER	EQUIPO	IMPRESORA
427	6 PREVENCIÓN Y CONTROL DE CÁNCER	EQUIPO	INCUBADORA

ANEXO N° 02 - G

LISTADO DE EQUIPAMIENTO POR PROGRAMAS PRESUPUESTALES – ESTABLECIMIENTO CATEGORIA III-2

N°	PROGRAMA PRESUPUESTAL	TIPO DE EQUIPAMIENTO	DENOMINACION
428	6 PREVENCIÓN Y CONTROL DE CÁNCER	EQUIPO	INCUBADORA DE CULTIVO
429	6 PREVENCIÓN Y CONTROL DE CÁNCER	EQUIPO	INMUNOANALIZADOR
430	6 PREVENCIÓN Y CONTROL DE CÁNCER	EQUIPO	LAMPARA CIALITICA
431	6 PREVENCIÓN Y CONTROL DE CÁNCER	EQUIPO	LAMPARA DE PIE TIPO CUELLO DE GANSO
432	6 PREVENCIÓN Y CONTROL DE CÁNCER	EQUIPO	LARINGOSCOPIO
433	6 PREVENCIÓN Y CONTROL DE CÁNCER	EQUIPO	LAVADOR DE ENDOSCOPIOS
434	6 PREVENCIÓN Y CONTROL DE CÁNCER	EQUIPO	LAVADORAS DE UTENSILIOS
435	6 PREVENCIÓN Y CONTROL DE CÁNCER	EQUIPO	LECTOR PARA PRUEBA DE ELISA
436	6 PREVENCIÓN Y CONTROL DE CÁNCER	EQUIPO	MAMÓGRAFO
437	6 PREVENCIÓN Y CONTROL DE CÁNCER	EQUIPO	MEGÁFONO
438	6 PREVENCIÓN Y CONTROL DE CÁNCER	EQUIPO	MESA ELECTROHIDRAULICA PARA OPERACION QUIRURGICA
439	6 PREVENCIÓN Y CONTROL DE CÁNCER	EQUIPO	MICROSCOPIO
440	6 PREVENCIÓN Y CONTROL DE CÁNCER	EQUIPO	MICROTOMO
441	6 PREVENCIÓN Y CONTROL DE CÁNCER	EQUIPO	OFTALMOSCOPIO
442	6 PREVENCIÓN Y CONTROL DE CÁNCER	EQUIPO	OXÍMETRO DE PULSO
443	6 PREVENCIÓN Y CONTROL DE CÁNCER	EQUIPO	PLANCHA DESPARAFINADORA
444	6 PREVENCIÓN Y CONTROL DE CÁNCER	EQUIPO	PROCESADOR DE TEJIDOS EN PARAFINA
445	6 PREVENCIÓN Y CONTROL DE CÁNCER	EQUIPO	PROCESADOR REVELADOR DE PELICULAS RADIOGRÁFICAS
446	6 PREVENCIÓN Y CONTROL DE CÁNCER	EQUIPO	PROYECTOR MULTIMEDIA
447	6 PREVENCIÓN Y CONTROL DE CÁNCER	EQUIPO	REFRIGERADOR
448	6 PREVENCIÓN Y CONTROL DE CÁNCER	MOBILIARIO	SIMULADOR
449	6 PREVENCIÓN Y CONTROL DE CÁNCER	EQUIPO	SISTEMA DE VIDEO PARA ENDOCIRUGIA
450	6 PREVENCIÓN Y CONTROL DE CÁNCER	EQUIPO	TANQUE PARA NITROGENO

ANEXO N° 02 - G

LISTADO DE EQUIPAMIENTO POR PROGRAMAS PRESUPUESTALES – ESTABLECIMIENTO CATEGORIA III-2

N°	PROGRAMA PRESUPUESTAL	TIPO DE EQUIPAMIENTO	DENOMINACION
451	6 PREVENCIÓN Y CONTROL DE CÁNCER	EQUIPO	TELEVISOR A COLOR
452	6 PREVENCIÓN Y CONTROL DE CÁNCER	EQUIPO	TENSÍOMETRO
453	6 PREVENCIÓN Y CONTROL DE CÁNCER	EQUIPO	TENSÍOMETRO ANEROIDE RODANTE
454	6 PREVENCIÓN Y CONTROL DE CÁNCER	EQUIPO	TERMOCICLADOR
455	6 PREVENCIÓN Y CONTROL DE CÁNCER	EQUIPO	TERMOMETRO DE MÁXIMA Y MÍNIMA DE 35°C A 40°C
456	6 PREVENCIÓN Y CONTROL DE CÁNCER	EQUIPO	TOMOGRAFO
457	6 PREVENCIÓN Y CONTROL DE CÁNCER	EQUIPO	TRANSILUMINADOR
458	6 PREVENCIÓN Y CONTROL DE CÁNCER	EQUIPO	UNIDAD DE CALENTAMIENTO
459	6 PREVENCIÓN Y CONTROL DE CÁNCER	EQUIPO	VORTEX (MICROCENTRÍFUGA)
460	6 PREVENCIÓN Y CONTROL DE CÁNCER	EQUIPO	PISTOLA DE CRIOTERAPIA
461	6 PREVENCIÓN Y CONTROL DE CÁNCER	MOBILIARIO	TACHO DE ACERO INOXIDABLE
462	6 PREVENCIÓN Y CONTROL DE CÁNCER	MOBILIARIO	BANCA DE ASIENTOS MÚLTIPLES
463	6 PREVENCIÓN Y CONTROL DE CÁNCER	MOBILIARIO	CAMA CLÍNICA
464	6 PREVENCIÓN Y CONTROL DE CÁNCER	MOBILIARIO	CAMILLA
465	6 PREVENCIÓN Y CONTROL DE CÁNCER	MOBILIARIO	CAMILLA METÁLICA PARA EXAMEN GINECOLÓGICO
466	6 PREVENCIÓN Y CONTROL DE CÁNCER	MOBILIARIO	COCHE PARA TRANSPORTE DE MEDICAMENTOS
467	6 PREVENCIÓN Y CONTROL DE CÁNCER	MOBILIARIO	COCHE DE CURACIONES
468	6 PREVENCIÓN Y CONTROL DE CÁNCER	INSTRUMENTAL	CUBETA DE ACERO QUIRÚRGICO
469	6 PREVENCIÓN Y CONTROL DE CÁNCER	MOBILIARIO	ESCRITORIO
470	6 PREVENCIÓN Y CONTROL DE CÁNCER	MOBILIARIO	MESA
471	6 PREVENCIÓN Y CONTROL DE CÁNCER	MOBILIARIO	MESA DE NOCHE
472	6 PREVENCIÓN Y CONTROL DE CÁNCER	MOBILIARIO	MESA PARA EXAMEN
473	6 PREVENCIÓN Y CONTROL DE CÁNCER	MOBILIARIO	MESA PARA PROCEDIMIENTO

ANEXO N° 02 - G

LISTADO DE EQUIPAMIENTO POR PROGRAMAS PRESUPUESTALES – ESTABLECIMIENTO CATEGORIA III-2

N°	PROGRAMA PRESUPUESTAL	TIPO DE EQUIPAMIENTO	DENOMINACION
474	6 PREVENCIÓN Y CONTROL DE CÁNCER	MOBILIARIO	MODULO DE EQUIPO DE COMPUTO
475	6 PREVENCIÓN Y CONTROL DE CÁNCER	MOBILIARIO	MUEBLE PARA TACHO DE ACERO
476	6 PREVENCIÓN Y CONTROL DE CÁNCER	MOBILIARIO	PIZARRA
477	6 PREVENCIÓN Y CONTROL DE CÁNCER	MOBILIARIO	PORTA LAVATORIO RODABLE
478	6 PREVENCIÓN Y CONTROL DE CÁNCER	MOBILIARIO	PORTA SUERO RODABLE METALICO RODABLE
479	6 PREVENCIÓN Y CONTROL DE CÁNCER	MOBILIARIO	SILLA DE RUEDAS
480	6 PREVENCIÓN Y CONTROL DE CÁNCER	MOBILIARIO	SILLA FIJA
481	6 PREVENCIÓN Y CONTROL DE CÁNCER	MOBILIARIO	SILLA GIRATORIA
482	6 PREVENCIÓN Y CONTROL DE CÁNCER	MOBILIARIO	SILLA PARA TOMA DE MUESTRAS
483	6 PREVENCIÓN Y CONTROL DE CÁNCER	MOBILIARIO	SILLON RECLINABLE
484	6 PREVENCIÓN Y CONTROL DE CÁNCER	MOBILIARIO	TANQUE DE OXIDO NITROSO

KIT CAPTURAHIBRIDA

485	6 PREVENCIÓN Y CONTROL DE CÁNCER	EQUIPO	AGITADOR VORTEX
486	6 PREVENCIÓN Y CONTROL DE CÁNCER	EQUIPO	REFRIGERADORA VERTICAL
487	6 PREVENCIÓN Y CONTROL DE CÁNCER	EQUIPO	CENTRIFUGA
488	6 PREVENCIÓN Y CONTROL DE CÁNCER	EQUIPO	CAMARÁ FOTOGRAFICA
489	6 PREVENCIÓN Y CONTROL DE CÁNCER	EQUIPO	CAMARA DE ELECTROFERESIS
490	6 PREVENCIÓN Y CONTROL DE CÁNCER	EQUIPO	FUENTE DE PODER PARA ELECTROFORESIS DE GELES DE AGAROSA
491	6 PREVENCIÓN Y CONTROL DE CÁNCER	EQUIPO	BALANZA PEQUEÑA
492	6 PREVENCIÓN Y CONTROL DE CÁNCER	EQUIPO	TRANSILUMINADOR
493	6 PREVENCIÓN Y CONTROL DE CÁNCER	EQUIPO	EQUIPO DE COMPUTO
494	6 PREVENCIÓN Y CONTROL DE CÁNCER	EQUIPO	IMPRESORA
495	6 PREVENCIÓN Y CONTROL DE CÁNCER	EQUIPO	LUMINOMETRO

ANEXO N° 02 - G

LISTADO DE EQUIPAMIENTO POR PROGRAMAS PRESUPUESTALES – ESTABLECIMIENTO CATEGORIA III-2

N°	PROGRAMA PRESUPUESTAL	TIPO DE EQUIPAMIENTO	DENOMINACION
496	6 PREVENCIÓN Y CONTROL DE CÁNCER	EQUIPO	TERMOCICLADOR
			KIT PARA PSA
497	6 PREVENCIÓN Y CONTROL DE CÁNCER	EQUIPO	INMUNOANALIZADOR
498	6 PREVENCIÓN Y CONTROL DE CÁNCER	EQUIPO	EQUIPO DE COMPUTO
499	6 PREVENCIÓN Y CONTROL DE CÁNCER	EQUIPO	IMPRESORA
500	6 PREVENCIÓN Y CONTROL DE CÁNCER	EQUIPO	CENTRIFUGA
501	6 PREVENCIÓN Y CONTROL DE CÁNCER	EQUIPO	EQUIPOS ADICIONALES PARA BIOLOGIA MOLECULAR
502	6 PREVENCIÓN Y CONTROL DE CÁNCER	EQUIPO	DETECCIÓN Y CUANTIFICACIÓN DE ÁCIDOS NUCLÉICOS
503	6 PREVENCIÓN Y CONTROL DE CÁNCER	EQUIPO	CABINA DE FLUJO LAMINAR
504	6 PREVENCIÓN Y CONTROL DE CÁNCER	EQUIPO	SECUENCIADOR DE CAPILARES
505	6 PREVENCIÓN Y CONTROL DE CÁNCER	EQUIPO	PIROSECUENCIADOR

Fuente: Estructura de costos para cumplir las finalidades de los Programas Presupuestales OGPP, DGSP, INEN-MINSA.

ANEXO N° 02 - H

LISTADO DE EQUIPAMIENTO PARA LA ATENCIÓN INTEGRAL EN SALUD A COMUNIDADES EXCLUIDAS Y DISPERSAS

N°	PROGRAMA	DETALLE DE ESP GASTO	DENOMINACION
1	AISPED	INSTRUMENTAL	MARTILLO DE REFLEJOS NEUROLÓGICO
2	AISPED	INSTRUMENTAL	EQUIPO DE CIRUGÍA MENOR (X 9 PIEZAS)
3	AISPED	INSTRUMENTAL	RIÑONERAS (X 8 UNIDADES)
4	AISPED	INSTRUMENTAL	JERINGA PARA LAVADO DE OIDO
5	AISPED	INSTRUMENTAL	TAMBOR DE ACERO QUIRÚRGICO
6	AISPED	EQUIPO	ESTETOSCOPIO PEDIÁTRICO
7	AISPED	EQUIPO	ESTETOSCOPIO ADULTO
8	AISPED	EQUIPO	ESTETOSCOPIO NEONATAL
9	AISPED	INSTRUMENTAL	FETOSCOPIO DE PINARD
10	AISPED	EQUIPO	TENSIÓMETRO ADULTOS
11	AISPED	EQUIPO	TENSIÓMETRO NIÑOS
12	AISPED	INSTRUMENTAL	EQUIPO ATENCIÓN DE PARTO (X 8 PIEZAS)
13	AISPED	EQUIPO	DOOPLER FETAL PORTÁTIL
14	AISPED	EQUIPO	RESUCITADOR MANUAL NEONATAL/PEDIÁTRICO
15	AISPED	EQUIPO	RESUCITADOR MANUAL ADULTO
16	AISPED	INSTRUMENTAL	PERILLA DE GOMA PARA ASPIRACIÓN N° 10 (X 7 UND)
17	AISPED	INSTRUMENTAL	PERILLA DE GOMA PARA ASPIRACIÓN N° 2
18	AISPED	EQUIPO	PANTOSCOPIO
19	AISPED	EQUIPO	LARINGOSCOPIO
20	AISPED	EQUIPO	GLUCÓMETRO
21	AISPED	EQUIPO	LINTERNA DE EXAMEN CLÍNICO
22	AISPED	INSTRUMENTAL	TUBO DE MAYO OROFARINGEO (X 50 UND)
23	AISPED	EQUIPO	EQUIPO DE OXIGENOTERAPIA
24	AISPED	INSTRUMENTAL	INSTRUMENTAL PARA EXAMEN DENTAL DE 8 PIEZAS
25	AISPED	INSTRUMENTAL	INSTRUMENTAL PARA OPERATORIA DENTAL 12 PZAS
26	AISPED	INSTRUMENTAL	INSTRUMENTAL PARA CIRUGÍA DENTAL 15 PZAS
27	AISPED	INSTRUMENTAL	INSTRUMENTAL PARA DESTARTRAJE 2 PZAS
28	AISPED	EQUIPO	BALANZA PEDIÁTRICA DIGITAL
29	AISPED	MOBILIARIO	INFANTÓMETRO MÓVIL (INCLUYE MOCHILA PORTAINFANTÓMETRO)
30	AISPED	EQUIPO	PDA Y SET 3 DE BATERÍAS

EL PRESENTE LISTADO PUEDE SER OBJETO DE ATENCIÓN POR LOS OTROS PROGRAMAS PRESUPUESTALES.

Fuente: Estructura de costos para cumplir las finalidades de los Programas Presupuestales OGPP, DGSP, INEN-MINSA.

ANEXO 03

FORMATOS

Formato N° 01:

Identificación de Programas Presupuestales

Formato N° 02:

Equipamiento no registrados en el inventario patrimonial - SIGA

Formato N° 03:

Listado de equipamiento que no tiene el establecimiento de salud.
(Equipos que requiere el EESS pero que en la actualidad no cuenta con estos)

Formato N° 04:

Evaluación e identificación de equipos o vehículos para reposición

Formato N° 05:

Evaluación e identificación de mobiliario para reposición

Formato N° 06:

Evaluación e identificación de instrumental para reposición

Formato N° 07:

Matriz de consolidación del Plan de Equipamiento por reposición de los Establecimientos de Salud.

Formato N° 08:

Programación Presupuestal Multianual.

Formato N° 09:

Consolidado y priorización de equipos y vehículos para adquisición

Formato N° 10:

Consolidado y priorización de mobiliario para adquisición.

Formato N° 11:

Consolidado y priorización de instrumental para adquisición.

Formato N° 12:

Estructura del contenido de las especificaciones técnicas.

FORMATO N° 01: IDENTIFICACION DE PROGRAMAS PRESUPUESTALES

REGION DE SALUD:

UNIDAD EJECUTORA:.....

ESTABLECIMIENTO DE SALUD:.....

PROGRAMA PRESUPUESTAL	SI	NO
ARTICULADO NUTRICIONAL		
SALUD MATERNO NEONATAL		
PREVENCION Y CONTROL DE TUBERCULOSIS Y VIH/SIDA.		
PREVENCION Y CONTROL DE ENFERMEDADES METAXENICAS Y ZONOSIS		
PREVENCION Y CONTROL DE ENFERMEDADES NO TRANSMISIBLES		
PREVENCION Y CONTROL DE CANCER		

LUGAR Y FECHA:

FIRMA Y SELLO DEL RESPONSABLE DEL
DEL ESTABLECIMIENTO DE SALUD

FIRMA Y SELLO DEL RESPONSABLE
DE PLANEAMIENTO Y PRESUPUESTO
DE LA UNIDAD EJECUTORA

FORMATO N° 02: EQUIPAMIENTO NO REGISTRADOS EN EL INVENTARIO PATRIMONIAL - SIGA

REGION:.....

UNIDAD EJECUTORA:.....

ESTABLECIMIENTO DE SALUD:

ITEM	INFORMACION SOBRE EL EQUIPAMIENTO EXISTENTE							
	UNIDAD PRESTADORA DE SERVICIO DE SALUD (UPSS)	RESPONSABLE (Persona que tiene asignado el equipamiento)	DENOMINACION DEL EQUIPO EXISTENTE	MARCA	MODELO	N° SERIE	MEDIDAS (Para el caso del Mobiliario)	PAÍS DE FABRICACIÓN
1								
2								
3								
4								
5								
6								
7								
8								
9								
10								
11								
12								
13								
14								
15								

SIGA: SISTEMA INTEGRADO DE GESTION ADMINISTRATIVA

LUGAR Y FECHA:

.....
FIRMA Y SELLO DEL PROFESIONAL RESPONSABLE DEL ESTABLECIMIENTO

.....
FIRMA Y SELLO DEL JEFE/RESPONSABLE DE LOGISTICA - PATRIMONIO DE LA UNIDAD EJECUTORA

DOCUMENTO TÉCNICO: LINEAMIENTOS PARA LA ELABORACIÓN DEL PLAN DE EQUIPAMIENTO DE ESTABLECIMIENTOS DE SALUD EN ÁREAS RELACIONADAS A PROGRAMAS PRESUPUESTALES

FORMATO N° 03: LISTADO DE EQUIPAMIENTO QUE NO TIENE EL ESTABLECIMIENTO DE SALUD
(Equipos que requiere el EESS pero que en la actualidad no cuenta con estos)

REGION:.....

UNIDAD EJECUTORA:.....

ESTABLECIMIENTO DE SALUD:

ITEM	PROGRAMA PRESUPUESTAL FINANCIADOR	UNIDAD PRESTADORA DE SERVICIO DE SALUD (UPSS)	DENOMINACION DEL EQUIPO *	SUSTENTO DE EQUIPAMIENTO**			
				C1	C2	C3	C4
1							
2							
3							
4							
5							
6							
7							
8							
9							
10							

* Denominación del Marguesí de Bienes de la SBN.

LUGAR Y FECHA:

FIRMA Y SELLO DEL PROFESIONAL RESPONSABLE DEL ESTABLECIMIENTO

FIRMA Y SELLO DEL JEFE/RESPONSABLE DE LOGISTICA y/o PATRIMONIO DE LA UNIDAD EJECUTORA

Nota:

- **
- C1 Se cuenta con el recurso humano disponible.
- C2 Se cuenta con Infraestructura disponible.
- C3 Existe demanda potencial o insatisfecha en el ámbito de responsabilidad.
- C4 Presupuesto disponible o por requerir.

DOCUMENTO TÉCNICO: LINEAMIENTOS PARA LA ELABORACIÓN DEL PLAN DE EQUIPAMIENTO DE ESTABLECIMIENTOS DE SALUD EN ÁREAS RELACIONADAS A PROGRAMAS PRESUPUESTALES

FORMATO N° 04: IDENTIFICACIÓN Y EVALUACIÓN DE EQUIPOS PARA REPOSICIÓN

REGION:.....

UNIDAD EJECUTORA:.....

ESTABLECIMIENTO DE SALUD:

ITEM	IDENTIFICACION Y EVALUACION DEL EQUIPO EXISTENTE																DENOMINACION DEL EQUIPO A ADQUIRIR POR REPOSICION (**)		
	PROGRAMA PRESUPUESTAL FINANCIADOR	UNIDAD PRESTADORA DE SERVICIO DE SALUD (UPSS)	DENOMINACION DEL EQUIPO EXISTENTE	MARCA Y MODELO	SERIE	CODIGO PATRIMONIAL SIGA	ANTIGÜEDAD EN AÑOS	ESTADO ACTUAL DE CONSERVACION (MARCAR CON ASPA)			SUSTENTO DE LA REPOSICION*								
								BUENO	REGULAR	MALO	(l)							CONDICION DE SEGURIDAD	
(a)	(b)	(c)	(d)	(e)	(f)	(g)	(h)	(i)	(j)	(k)	C1	C2	C3	C4	C5	C6	C7	(n)	
1																			
2																			
3																			
4																			
5																			
6																			
7																			
8																			
9																			
10																			
11																			
12																			
13																			
14																			
15																			

LUGAR Y FECHA: _____

FIRMA Y SELLO DEL PROFESIONAL RESPONSABLE DEL ESTABLECIMIENTO

FIRMA Y SELLO DEL JEFE/RESPONSABLE DE LOGISTICA y/o PATRIMONIO DE LA UNIDAD EJECUTORA

SUSTENTO DE REPOSICION (*):

- C1. Que el equipo se encuentre en estado de conservación malo verificado por un ingeniero o técnico especializado en ausencia del ingeniero.
- C2. Que en la evaluación técnica del equipo efectuado por el especialista y/o un estudio de posibilidades del mercado, se determine que el costo del mantenimiento correctivo del equipo, es mayor o igual al 40% del valor de un equipo nuevo de prestación similar.
- C3. Que no exista el soporte técnico en el mercado nacional: servicio técnico, repuestos, insumos o materiales para la operación y/o mantenimiento.
- C4. Que el equipo tenga mayores costos de operación comparado con otros similares.
- C5. Que el equipo tenga una antigüedad mayor al tiempo de vida útil recomendado por el fabricante.
- C6. Que el equipo no se encuentre vigente tecnológicamente.
- C7. Condiciones de seguridad**

En el caso que el equipo no brinde las condiciones de seguridad para el paciente, operador y/o medio ambiente y ponga en riesgo la salud, por deficiencia y/o falta de mantenimiento programado, deterioro físico y funcional siempre que esta situación no pueda ser revertida mediante un mantenimiento, correctivo bastará esta condición para su reposición.

DOCUMENTO TÉCNICO: LINEAMIENTOS PARA LA ELABORACIÓN DEL PLAN DE EQUIPAMIENTO DE ESTABLECIMIENTOS DE SALUD EN ÁREAS RELACIONADAS A PROGRAMAS PRESUPUESTALES

FORMATO N° 05: IDENTIFICACIÓN Y EVALUACIÓN DE MOBILIARIO PARA REPOSICIÓN

REGION:.....

UNIDAD EJECUTORA:.....

ESTABLECIMIENTO DE SALUD:

ITEM	IDENTIFICACIÓN Y EVALUACIÓN DEL MOBILIARIO EXISTENTE										DENOMINACION Y DESCRIPCION DEL MOBILIARIO A ADQUIRIR POR REPOSICION	
	PROGRAMA PRESUPUESTAL FINANCIADOR	UNIDAD PRESTADORA DE SERVICIO DE SALUD (UPSS)	DENOMINACION DEL MOBILIARIO EXISTENTE	CARACTERISTICAS GENERALES	CODIGO PATRIMONIAL SIGA	ANTIGÜEDAD EN AÑOS	ESTADO ACTUAL DE CONSERVACION (MARCAR CON ASPA)			SUSTENTO DE LA REPOSICION *		
							BUENO	REGULAR	MALO	C1		C1
1												
2												
3												
4												
5												
6												
7												
8												
9												
10												
11												
12												
13												
14												
15												

LUGAR Y FECHA: _____

FIRMA Y SELLO DEL PROFESIONAL RESPONSABLE DEL ESTABLECIMIENTO

FIRMA Y SELLO DEL JEFE/RESPONSABLE DE LOGISTICA y/o PATRIMONIO DE LA UNIDAD EJECUTORA

SUSTENTO DE LA REPOSICION (*):
C1. Tenga daño físico no reversible en su estructura.
C2. Presente mal estado de conservación.

DOCUMENTO TÉCNICO: LINEAMIENTOS PARA LA ELABORACIÓN DEL PLAN DE EQUIPAMIENTO DE ESTABLECIMIENTOS DE SALUD EN ÁREAS RELACIONADAS A PROGRAMAS PRESUPUESTALES

DOCUMENTO TÉCNICO: LINEAMIENTOS PARA LA ELABORACIÓN DEL PLAN DE EQUIPAMIENTO DE ESTABLECIMIENTOS DE SALUD EN ÁREAS RELACIONADAS A PROGRAMAS PRESUPUESTALES

FORMATO N° 06: IDENTIFICACIÓN Y EVALUACION DE INSTRUMENTAL PARA REPOSICIÓN

REGION:.....

UNIDAD EJECUTORA:.....

ESTABLECIMIENTO DE SALUD:

ITEM	IDENTIFICACIÓN Y EVALUACIÓN DE INSTRUMENTAL EXISTENTE										DENOMINACION Y DESCRIPCION COMPLETA DEL INSTRUMENTAL A ADQUIRIR POR REPOSICION	
	PROGRAMA PRESUPUESTAL FINANCIADOR	UNIDAD PRESTADORA DE SERVICIO DE SALUD (UPSS)	DENOMINACION DEL INSTRUMENTAL EXISTENTE	MARCA	CODIGO PATRIMONIAL	ANTIGUEDAD EN AÑOS	ESTADO ACTUAL DE CONSERVACION (MARCAR CON ASPA)			SUSTENTO DE LA REPOSICION *		
							BUENO	REGULAR	MALO	C1		C2
1												
2												
3												
4												
5												
6												
7												
8												
9												
10												
11												
12												
13												
14												
15												

LUGAR Y FECHA:.....

FIRMA Y SELLO DEL PROFESIONAL RESPONSABLE DEL ESTABLECIMIENTO

FIRMA Y SELLO DEL JEFE/RESPONSABLE DE LOGISTICA y/o PATRIMONIO DE LA UNIDAD EJECUTORA

SUSTENTO DE LA REPOSICION (*):

- C.1. Se encuentre en mal estado por desgaste; y
- C.2. Tenga daño físico no reversible.

DOCUMENTO TÉCNICO: LINEAMIENTOS PARA LA ELABORACIÓN DEL PLAN DE EQUIPAMIENTO DE ESTABLECIMIENTOS DE SALUD EN ÁREAS RELACIONADAS A PROGRAMAS PRESUPUESTALES

FORMATO N° 07: IDENTIFICACIÓN Y EVALUACIÓN DE VEHÍCULOS PARA REPOSICIÓN

REGION:.....

UNIDAD EJECUTORA:.....

ESTABLECIMIENTO DE SALUD:

ITEM	IDENTIFICACION Y EVALUACION DEL VEHICULO EXISTENTE														DENOMINACION DEL EQUIPO A ADQUIRIR POR REPOSICION (**)	
	PROGRAMA PRESUPUESTAL FINANCIADOR	UNIDAD PRESTADORA DE SERVICIO DE SALUD (UPSS)	DENOMINACION DEL VEHÍCULO EXISTENTE	MARCA Y MODELO	SERIE	CODIGO PATRIMONIAL SIGA	ANTIGÜEDAD EN AÑOS	ESTADO ACTUAL DE			SUSTENTO DE LA REPOSICION*					CONDICION DE SEGURIDAD
								BUENO	REGULAR	MALO	(l)					
(a)	(b)	(c)	(d)	(e)	(f)	(g)	(h)	(i)	(j)	(k)	C1	C2	C3	C4	C5	(n)
1																
2																
3																
4																
5																
6																
7																
8																
9																
10																
11																
12																
13																
14																
15																

LUGAR Y FECHA:.....

FIRMA Y SELLO DEL PROFESIONAL RESPONSABLE DEL ESTABLECIMIENTO

FIRMA Y SELLO DEL JEFE/RESPONSABLE DE LOGISTICA y/o PATRIMONIO DE LA UNIDAD EJECUTORA

SUSTENTO DE REPOSICION (*):

- C1. Que el vehículo se encuentre en estado de conservación malo verificado por un ingeniero o tecnico especializado en ausencia del ingeniero.
- C2. Que en la evaluación técnica del vehículo efectuado por el especialista y/o un estudio de posibilidades del mercado, se determine que el costo de mantenimiento correctivo, de éste, es mayor o igual al 40% del valor de un equipo nuevo de prestación similar.
- C3. Que no exista el soporte técnico en el mercado nacional: servicio técnico, repuestos, insumos o materiales para la operación y/o mantenimiento.
- C4. Que el vehículo tenga mayores costos de operación comparado con otros similares.

C5 Condiciones de seguridad

En el caso que el vehículo no brinde las condiciones de seguridad para el paciente, operador y/o medio ambiente y ponga en riesgo la salud, por deficiencia y/o falta de mantenimiento programado, deterioro físico y funcional siempre que esta situación no pueda ser revertida mediante un mantenimiento, correctivo bastará esta condición para su reposición.

(**) Se deberá describir la especificación del vehículo.

INSTRUCCIONES PARA EL LLENADO DE LOS FORMATOS
PARA REPOSICIÓN DE EQUIPOS O VEHÍCULOS

LITERAL	INFORMACIÓN SOBRE EL EQUIPO O VEHÍCULO EXISTENTE	INSTRUCCIONES PARA EL LLENADO
(a)	ITEM	ENUMERAR LOS ITEMS CORRELATIVAMENTE
(b)	UBICACIÓN	COLOCAR LA UNIDAD PRESTADORA DE SALUD A LA CUAL PERTENECE EL EQUIPO.
(c)	DENOMINACION DEL EQUIPO O VEHICULO EXISTENTE	NOMBRE DEL EQUIPO O VEHICULO UTILIZADO ACTUALMENTE
(d)	MARCA - MODELO	MARCA Y MODELO DEL EQUIPO, DE NO UBICARLO COLOCAR S/M
(e)	SERIE	NUMERO DE SERIE DEL EQUIPO, SE NO UBICARLO COLOCAR S/S
(f)	CODIGO PATRIMONIAL	NUMERO ASIGNADO AL EQUIPO SEGÚN EL ULTIMO INVENTARIO
(g)	ANTIGÜEDAD EN AÑOS	INDICAR LA ANTIGÜEDAD DEL EQUIPO EN AÑOS DESDE LA FECHA DE FABRICACION.
(h)	BUENO	EQUIPO O VEHICULO QUE SE ENCUENTRA OPERATIVO, RINDE SEGÚN ESTÁNDAR O ESPECIFICACIÓN DE FÁBRICA DENTRO DE SUS PARÁMETROS TÉCNICOS Y FÍSICOS, SE ENCUENTRA DENTRO DE SU TIEMPO DE VIDA ÚTIL Y CUENTA CON MANTENIMIENTO PREVENTIVO
(i)	REGULAR	EQUIPO O VEHICULO QUE SE ENCUENTRA OPERATIVO, RINDE ALREDEDOR DEL 50% DE SU ESTÁNDAR O ESPECIFICACIÓN DE FÁBRICA DENTRO DE SUS PARÁMETROS TÉCNICOS Y FÍSICOS, HA SUPERADO SU TIEMPO DE VIDA ÚTIL Y NO CUENTA CON MANTENIMIENTO PREVENTIVO.
(j)	MALO	EQUIPO O VEHICULO QUE SE NO ENCUENTRA OPERATIVO; O ESTÁ OPERATIVO Y ES OBSOLETO TECNOLÓGICAMENTE, O PRESENTA DEFECTOS TÉCNICOS Y/O FÍSICOS SEVEROS, HA SUPERADO SU TIEMPO DE VIDA ÚTIL Y SU MANTENIMIENTO CORRECTIVO ES SUPERIOR AL 40% DEL VALOR DE ADQUISICIÓN DE UNO NUEVO.
(k)	SUSTENTO DE LA REPOSICIÓN	MARCAR CON ASPA EN EL RECUADRO SI EL EL EQUIPO O VEHICULO CUMPLE LOS CRITERIOS ESTABLECIDOS.
(l)	CONDICIÓN DE SEGURIDAD	EN EL CASO QUE EL EQUIPO O VEHICULO NO BRINDE LAS CONDICIONES DE SEGURIDAD REQUERIDAS PARA EL PACIENTE, EL OPERADOR Y/O AMBIENTE Y PONGA EN RIESGO LA SALUD, SIEMPRE QUE ESTA SITUACIÓN NO PUEDA SER REVERTIDA MEDIANTE UN MANTENIMIENTO CORRECTIVO, BASTARA ESTA CONDICIÓN PARA SU REPOSICIÓN
(m)	NOMBRE DEL EQUIPO O VEHÍCULO A ADQUIRIR POR REPOSICIÓN	NOMBRE DEL EQUIPO O VEHICULO DE ACUERDO A LAS NORMAS TECNICAS VIGENTES. DE NO ESTAR CONTEMPLADO EN LA NORMA, COLOCAR EL NOMBRE DE USO COMUN

ESTAS INSTRUCCIONES SE APLICAN A LOS FORMATO 04, 05, 06 Y 07 EN LO QUE CORRESPONDA.

LOS FORMATOS DEBERAN SER FIRMADOS Y SELLADOS POR EL PROFESIONAL RESPONSABLE DEL ESTABLECIMIENTO DE SALUD Y EL DIRECTOR O JEFE DE LOGISTICA Y/O UNIDAD/EQUIPO/ÁREA DE PATRIMONIO DE LA UNIDAD EJECUTORA RESPONSABLE DEL INGRESO DE DATOS EN EL SISTEMA INTEGRADO DE GESTION ADMINISTRATIVA - SIGA.

FORMATO N° 09: PROGRAMACION PRESUPUESTAL MULTIANUAL

GOBIERNO REGIONAL DE

GERENCIA/DIRECCION REGIONAL DE SALUD

UNIDAD EJECUTORA:.....

PLIEGO	U.E.	PROGRAMA PRESUPUESTAL	PRODUCTO	ACTIVIDAD	FINALIDAD	TIPO DE EQUIPAMIENTO	UNIDAD DE MEDIDA	PRESUPUESTO REQUERIDO	META FINANCIERA	AÑO I		AÑO II		AÑO III	
										FISICO N°	FINANC. MONTO	FISICO N°	FINANC. MONTO	FISICO N°	FINANC. MONTO
						Equipo									
						Mobiliario									
						Instrumental									
						Vehiculos									
						Equipo									
						Mobiliario									
						Instrumental									
						Vehiculos									
						Equipo									
						Mobiliario									
						Instrumental									
						Vehiculos									
						Equipo									
						Mobiliario									
						Instrumental									
						Vehiculos									
						Equipo									
						Mobiliario									
						Instrumental									
						Vehiculos									
						Equipo									
						Mobiliario									
						Instrumental									
						Vehiculos									

LUGAR Y FECHA: _____

FIRMA Y SELLO DEL RESPONSABLE DEL ESTABLECIMIENTO DE SALUD

FIRMA Y SELLO DEL DIRECTOR/JEFE DE LA OFICINA DE PLANEAMIENTO PRESUPUESTO DE LA UNIDAD EJECUTORA

FIRMA Y SELLO DEL DIRECTOR DE LA UNIDAD EJECUTORA

FORMATO Nº 14: ESTRUCTURA DEL CONTENIDO DE LAS ESPECIFICACIONES TÉCNICAS

ESPECIFICACIONES TÉCNICAS

DENOMINACIÓN DEL EQUIPO:

A	CARACTERÍSTICAS GENERALES
A01	
A02	
B	COMPONENTES
B01	
B02	
C	ACCESORIOS
C01	
C02	
D	REQUERIMIENTOS DE ENERGÍA
D01	
D02	
E	REQUERIMIENTOS DE INSTALACIÓN
E01	
E02	
F	OTROS
F01	
F02	

NOTA:

- 1) TIPO DE LETRA A UTILIZAR : ARIAL Nº 10 MAYUSCULA
- 2) DEBE PRESENTARSE LAS ESPECIFICACIONES TÉCNICAS DE CADA EQUIPO.
- 3) ESTE FORMATO PODRA EMPLEARSE PARA ESPECIFICACIONES DE MOBILIARIO, INSTRUMENTAL Y VEHÍCULOS. DE SER EL CASO, DEBEN TOMARSE EN CUENTA LAS NORMAS VIGENTES DEL MINISTERIO DE SALUD.

FIRMA Y SELLO DEL PROFESIONAL QUE ELABORA

FIRMA Y SELLO DEL PROFESIONAL QUE APRUEBA